



DZIENNIK URZĘDOWY

WOJEWÓDZTWA ZACHODNIOPOMORSKIEGO

Szczecin, dnia 13 lipca 2018 r.

Poz. 3344

ZARZĄDZENIE REGIONALNEGO DYREKTORA OCHRONY ŚRODOWISKA W SZCZECINIE

z dnia 11 lipca 2018 r.

w sprawie uznania za rezerwat przyrody „Wapienny Las”

Na podstawie art. 13 ust. 3 ustawy z dnia 16 kwietnia 2004 r. o ochronie przyrody (Dz. U. z 2018 r., poz. 142, zm. poz. 10 i 650) zarządza się, co następuje.

§ 1. 1. Uznaje się za rezerwat przyrody pod nazwą „Wapienny Las”, zwany dalej „rezerwatem”, obszar o łącznej powierzchni 21,71 ha, położony na terenie gmin Bobolice i Polanów, w powiecie koszalińskim, w województwie zachodniopomorskim.

2. Dla rezerwatu wyznacza się otulinę o powierzchni 1,31 ha położoną w gminie Polanów, w powiecie koszalińskim, w województwie zachodniopomorskim.

3. Przebieg granicy rezerwatu w postaci współrzędnych punktów ich załamania w układzie współrzędnych płaskich prostokątnych PL-1992 zawiera załącznik nr 1 do zarządzenia.

4. Przebieg granicy otuliny rezerwatu w postaci współrzędnych punktów ich załamania w układzie współrzędnych płaskich prostokątnych PL-1992 zawiera załącznik nr 2 do zarządzenia.

5. Położenie rezerwatu i jego otuliny obrazuje mapa, stanowiąca załącznik nr 3 do zarządzenia.

§ 2. Celem ochrony przyrody w rezerwacie jest zachowanie kompleksu lasów bukowych, grądowych i łęgowych na podłożu wapiennym wraz z rzadką roślinnością żywnych buczyn storczykowych i licznymi źródłiskami.

§ 3. 1. Dla rezerwatu przyrody określa się rodzaj - Leśny (L).

2. Dla rezerwatu określa się typ i podtyp:

- 1) ze względu na dominujący przedmiot ochrony: typ - Fitocenotyczny (PFi), podtyp - zbiorowisk leśnych (zl);
- 2) ze względu na główny typ ekosystemu: typ - Leśny i borowy (EL), podtyp - lasów nizinnych (lni).

§ 4. Nadzór nad rezerwatem sprawuje Regionalny Konserwator Przyrody w Szczecinie.

§ 5. Zarządzenie wchodzi w życie po upływie 14 dni od dnia ogłoszenia.

p.o. Zastępcy Regionalnego Dyrektora Ochrony Środowiska,
Regionalny Konserwator Przyrody w Szczecinie

Marcin Siedlecki

Załącznik nr 1 do zarządzenia Regionalnego Dyrektora Ochrony Środowiska w Szczecinie z dnia 11 lipca 2018 r. w sprawie uznania za rezerwat przyrody „Wapienny Las”

Opis przebiegu granicy rezerwatu przyrody „Wapienny Las” w postaci wykazu współrzędnych punktów załamania granic według układu współrzędnych płaskich prostokątnych PL-1992.

| Lp. | X | Y | Lp. | X | Y |
|-----|------------------|------------------|-----|-----------|-----------|
| 1 | 685381,10 | 349960,14 | 46 | 684266,58 | 350368,06 |
| 2 | 685423,77 | 349981,43 | 47 | 684245,81 | 350367,28 |
| 3 | 685428,83 | 349982,96 | 48 | 684221,37 | 350357,26 |
| 4 | 685432,65 | 349984,12 | 49 | 684210,91 | 350352,92 |
| 5 | 685435,00 | 349984,83 | 50 | 684186,26 | 350342,70 |
| 6 | 685438,39 | 349985,85 | 51 | 684163,18 | 350304,76 |
| 7 | 685439,40 | 349986,16 | 52 | 684137,57 | 350293,57 |
| 8 | 685439,01 | 350050,71 | 53 | 684074,14 | 350302,26 |
| 9 | 685416,73 | 350064,25 | 54 | 684050,81 | 350294,92 |
| 10 | 685419,19 | 350099,44 | 55 | 684040,41 | 350292,22 |
| 11 | 685396,60 | 350104,91 | 56 | 684031,21 | 350282,47 |
| 12 | 685352,26 | 350116,17 | 57 | 684021,48 | 350263,13 |
| 13 | 685353,64 | 350064,84 | 58 | 684006,54 | 350245,31 |
| 14 | 685294,38 | 350095,56 | 59 | 684001,45 | 350239,24 |
| 15 | 685284,70 | 350120,61 | 60 | 683994,15 | 350218,99 |
| 16 | 685266,02 | 350118,64 | 61 | 683990,46 | 350213,75 |
| 17 | 685225,14 | 350116,97 | 62 | 683977,87 | 350203,30 |
| 18 | 685211,30 | 350125,72 | 63 | 683955,86 | 350190,09 |
| 19 | 685195,75 | 350127,54 | 64 | 683939,07 | 350185,80 |
| 20 | 685167,40 | 350119,54 | 65 | 683920,14 | 350173,74 |
| 21 | 685057,38 | 350116,75 | 66 | 683882,65 | 350159,41 |
| 22 | 685043,86 | 350185,41 | 67 | 683869,93 | 350153,12 |
| 23 | 685018,93 | 350184,62 | 68 | 683847,79 | 350142,17 |
| 24 | 685002,06 | 350195,49 | 69 | 683832,97 | 350136,81 |
| 25 | 684937,10 | 350203,00 | 70 | 683772,99 | 350092,96 |
| 26 | 684889,37 | 350167,89 | 71 | 683788,78 | 350075,82 |
| 27 | 684885,89 | 350150,49 | 72 | 683814,68 | 350051,24 |
| 28 | 684891,75 | 350131,21 | 73 | 683825,05 | 350045,99 |
| 29 | 684860,10 | 350123,37 | 74 | 683841,63 | 350047,57 |
| 30 | 684825,82 | 350142,93 | 75 | 683901,87 | 350067,05 |
| 31 | 684799,44 | 350134,45 | 76 | 683909,15 | 350076,26 |
| 32 | 684784,46 | 350109,09 | 77 | 683907,46 | 350093,41 |
| 33 | 684685,04 | 350164,61 | 78 | 683921,53 | 350096,38 |
| 34 | 684603,39 | 350215,31 | 79 | 683928,93 | 350097,93 |
| 35 | 684590,91 | 350172,87 | 80 | 683934,44 | 350099,10 |
| 36 | 684584,03 | 350149,48 | 81 | 683969,97 | 350106,78 |
| 37 | 684504,45 | 350186,60 | 82 | 683991,02 | 350117,39 |
| 38 | 684394,61 | 350237,84 | 83 | 684022,73 | 350124,23 |
| 39 | 684407,87 | 350275,88 | 84 | 684040,55 | 350122,59 |
| 40 | 684410,17 | 350322,89 | 85 | 684085,43 | 350124,08 |
| 41 | 684357,13 | 350320,12 | 86 | 684104,74 | 350118,91 |
| 42 | 684341,86 | 350324,46 | 87 | 684117,14 | 350113,03 |
| 43 | 684323,18 | 350338,79 | 88 | 684119,00 | 350128,81 |
| 44 | 684303,40 | 350358,65 | 89 | 684133,39 | 350130,33 |
| 45 | 684282,93 | 350365,04 | 90 | 684140,43 | 350137,55 |

| Lp. | X | Y | Lp. | X | Y |
|-----|-----------|-----------|-----|------------------|------------------|
| 91 | 684156,09 | 350133,69 | 119 | 684761,16 | 350019,67 |
| 92 | 684169,83 | 350134,10 | 120 | 684770,51 | 350010,25 |
| 93 | 684200,43 | 350141,13 | 121 | 684766,59 | 350002,57 |
| 94 | 684216,28 | 350144,11 | 122 | 684764,37 | 349998,23 |
| 95 | 684233,20 | 350144,67 | 123 | 684762,54 | 349994,67 |
| 96 | 684249,51 | 350139,27 | 124 | 684768,83 | 349995,96 |
| 97 | 684259,03 | 350136,11 | 125 | 684783,20 | 349998,59 |
| 98 | 684270,39 | 350132,36 | 126 | 684792,36 | 349984,00 |
| 99 | 684281,45 | 350140,62 | 127 | 684797,89 | 349973,70 |
| 100 | 684298,03 | 350135,68 | 128 | 684833,60 | 349990,20 |
| 101 | 684306,69 | 350121,69 | 129 | 684812,16 | 350060,65 |
| 102 | 684329,76 | 350124,80 | 130 | 684865,79 | 350045,22 |
| 103 | 684337,31 | 350125,80 | 131 | 684898,86 | 350048,91 |
| 104 | 684377,64 | 350110,00 | 132 | 684985,30 | 349978,41 |
| 105 | 684418,50 | 350099,15 | 133 | 685015,92 | 350003,67 |
| 106 | 684484,47 | 350101,64 | 134 | 685031,44 | 350010,66 |
| 107 | 684484,07 | 350091,19 | 135 | 685036,84 | 350013,09 |
| 108 | 684500,82 | 350083,90 | 136 | 685054,93 | 350007,69 |
| 109 | 684530,52 | 350079,74 | 137 | 685057,28 | 350037,56 |
| 110 | 684575,40 | 350071,69 | 138 | 685100,78 | 350032,03 |
| 111 | 684604,71 | 350090,50 | 139 | 685176,15 | 350022,13 |
| 112 | 684624,41 | 350081,79 | 140 | 685189,39 | 350015,81 |
| 113 | 684648,17 | 350085,61 | 141 | 685221,69 | 350006,41 |
| 114 | 684661,34 | 350074,75 | 142 | 685259,90 | 350001,91 |
| 115 | 684687,10 | 350064,68 | 143 | 685312,96 | 350001,61 |
| 116 | 684710,02 | 350053,86 | 144 | 685363,95 | 349970,57 |
| 117 | 684729,76 | 350039,51 | 145 | 685381,10 | 349960,14 |
| 118 | 684744,20 | 350030,38 | | | |

Załącznik nr 2 do zarządzenia Regionalnego Dyrektora Ochrony Środowiska w Szczecinie z dnia 11 lipca 2018 r. w sprawie uznania za rezerwat przyrody „Wapienny Las”

Opis przebiegu granicy otuliny rezerwatu przyrody „Wapienny Las” w postaci wykazu współrzędnych punktów załamania granic według układu współrzędnych płaskich prostokątnych PL-1992.

| Lp. | X | Y | Lp. | X | Y |
|------------|------------------|------------------|------------|------------------|------------------|
| 1 | 684833,60 | 349990,20 | 15 | 684977,21 | 349972,36 |
| 2 | 684797,89 | 349973,70 | 16 | 684990,88 | 349970,05 |
| 3 | 684808,30 | 349967,25 | 17 | 685021,42 | 349995,17 |
| 4 | 684820,99 | 349966,15 | 18 | 685038,40 | 350002,82 |
| 5 | 684849,31 | 349959,26 | 19 | 685054,42 | 350000,76 |
| 6 | 684856,43 | 349952,99 | 20 | 685054,93 | 350007,69 |
| 7 | 684855,31 | 349929,79 | 21 | 685036,84 | 350013,09 |
| 8 | 684871,68 | 349928,84 | 22 | 685015,92 | 350003,67 |
| 9 | 684897,71 | 349925,75 | 23 | 684985,30 | 349978,41 |
| 10 | 684905,43 | 349940,73 | 24 | 684898,86 | 350048,91 |
| 11 | 684910,83 | 349944,94 | 25 | 684865,79 | 350045,22 |
| 12 | 684922,51 | 349951,88 | 26 | 684812,16 | 350060,65 |
| 13 | 684921,54 | 349981,36 | 27 | 684833,60 | 349990,20 |
| 14 | 684950,58 | 349977,56 | | | |

Załącznik nr 3 do zarządzenia Regionalnego Dyrektora Ochrony Środowiska w Szczecinie z dnia 11 lipca 2018 r. w sprawie uznania za rezerwat przyrody „Wapienny Las”

Położenie rezerwatu przyrody „Wapienny Las”.

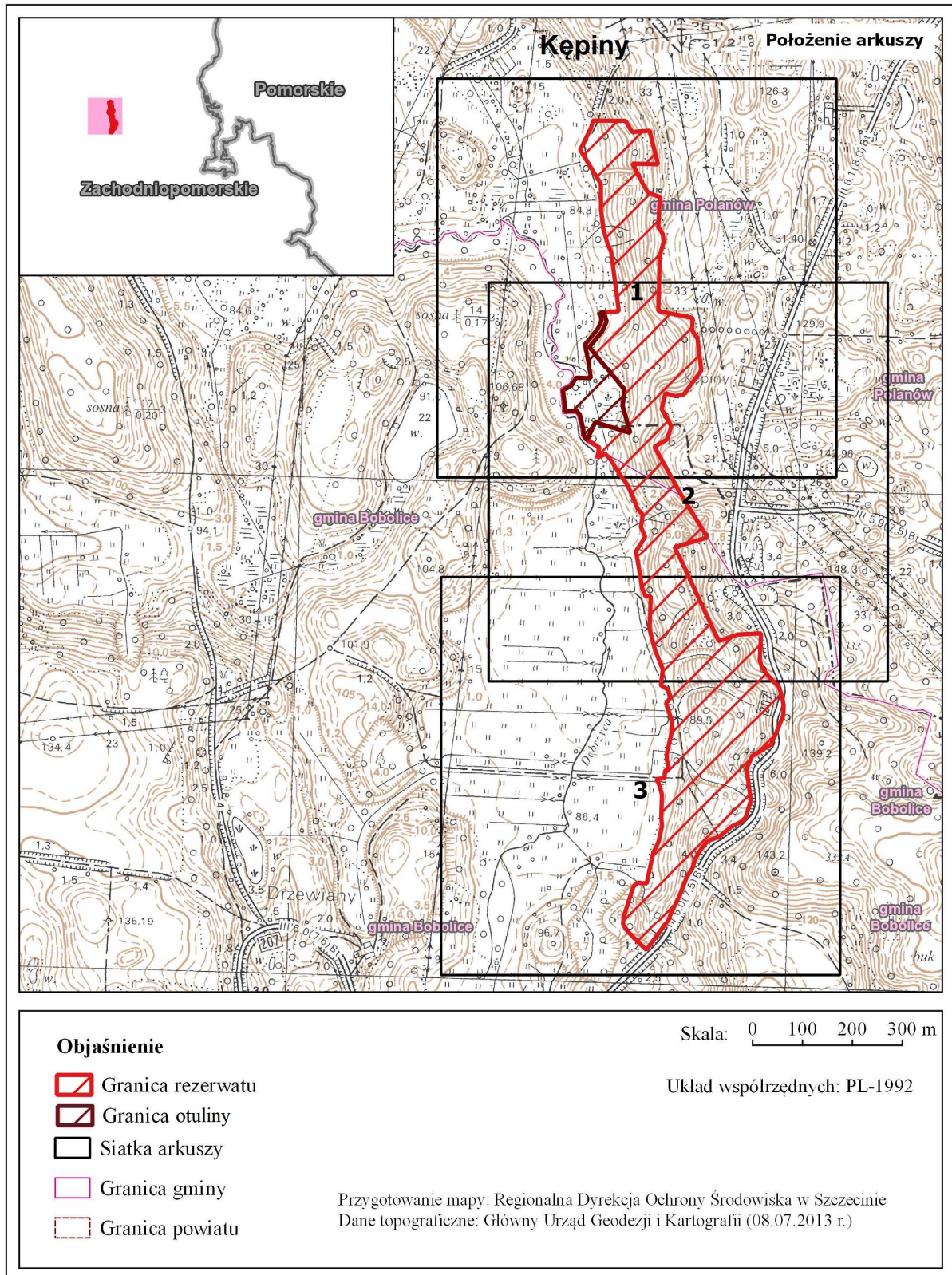

PRZEBIEG GRANICY REZERWATU PRZYRODY "WAPIENNY LAS"
ORAZ JEGO OTULINY - ARKUSZ 1 Z 3

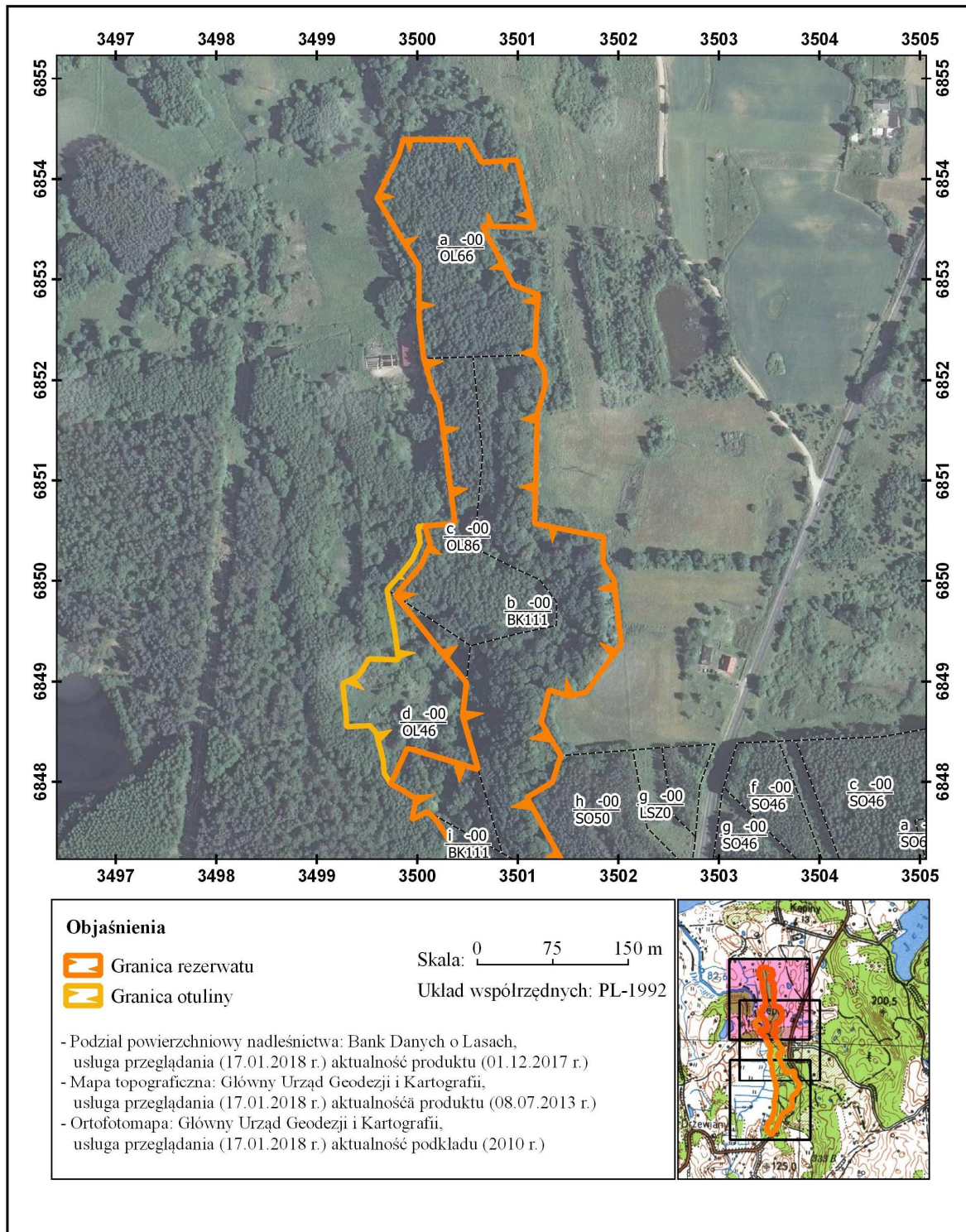

PRZEBIEG GRANICY REZERWATU PRZYRODY "WAPIENNY LAS"
ORAZ JEGO OTULINY - ARKUSZ 2 Z 3

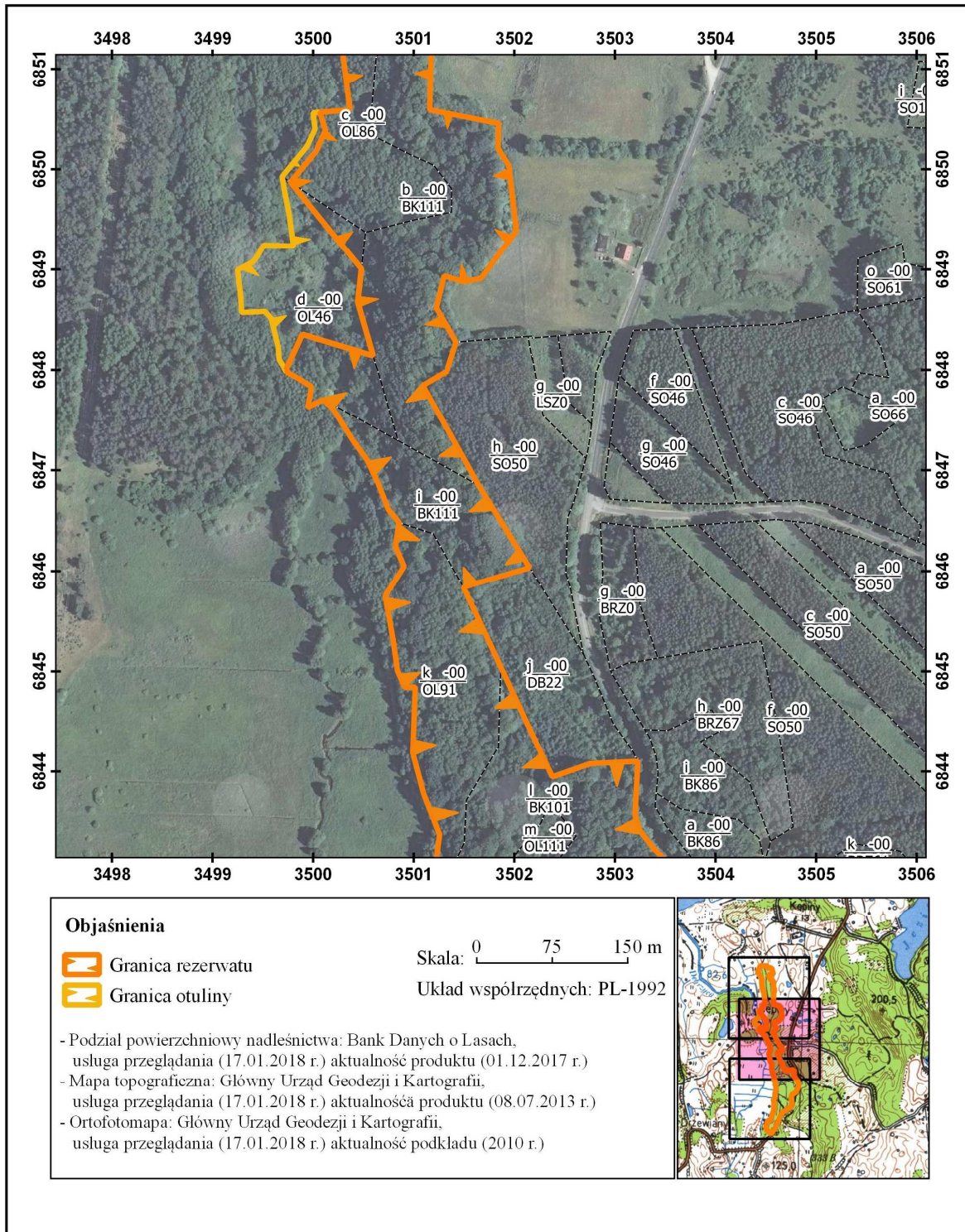

PRZEBIEG GRANICY REZERWATU PRZYRODY "WAPIENNY LAS"
ORAZ JEGO OTULINY - ARKUSZ 3 Z 3