



DZIENNIK URZĘDOWY

WOJEWÓDZTWA ZACHODNIOPOMORSKIEGO

Szczecin, dnia 7 maja 2014 r.

Poz. 1918

ZARZĄDZENIE REGIONALNEGO DYREKTORA OCHRONY ŚRODOWISKA W SZCZECINIE

z dnia 29 kwietnia 2014 r.

w sprawie ustanowienia planu zadań ochronnych dla obszaru Natura 2000 Dolina Iny koło Recza PLH320004.

Na podstawie art. 28 ust. 5 ustawy z dnia 16 kwietnia 2004 r. o ochronie przyrody (Dz. U. z 2013 r., poz. 627 ze zm.[#]) zarządza się, co następuje:

§ 1. 1. Ustanawia się plan zadań ochronnych dla obszaru Natura 2000 Dolina Iny koło Recza PLH 320004, zwanego dalej: „obszarem Natura 2000”.

2. Plan zadań ochronnych obejmuje obszar Natura 2000 z wyłączeniem części pokrywającej się z rezerwatem przyrody „Gradowe Zbocza”, dla którego ustanowiono plan ochrony w drodze Zarządzenia Nr 19/2009 Regionalnego Dyrektora Ochrony Środowiska w Szczecinie z dnia 14 kwietnia 2009 r. w sprawie ustanowienia planu ochrony dla rezerwatu przyrody „Gradowe Zbocza”, uwzględniające zakres, o którym mowa w art. 28 ust. 10 ustawy z dnia 16 kwietnia 2004 r. o ochronie przyrody.

§ 2. Opis granic obszaru Natura 2000 określa załącznik nr 1 do zarządzenia.

§ 3. Mapę obszaru Natura 2000 stanowi załącznik nr 2 do zarządzenia.

§ 4. Identyfikację istniejących i potencjalnych zagrożeń dla zachowania właściwego stanu ochrony siedlisk przyrodniczych oraz gatunków roślin i zwierząt i ich siedlisk będących przedmiotami ochrony określa załącznik nr 3 do zarządzenia.

§ 5. Cele działań ochronnych określa załącznik nr 4 do zarządzenia.

§ 6. Działania ochronne ze wskazaniem podmiotów odpowiedzialnych za ich wykonanie i obszarów ich wdrażania określa załącznik nr 5 do zarządzenia.

§ 7. Wskazania do zmian w uchwale Nr V/48/11 Rady Miejskiej w Suchaniu z dnia 29 czerwca 2011 r. w sprawie przyjęcia zmiany „Studium uwarunkowań i kierunków zagospodarowania przestrzennego gminy Suchań, uchwale XXXVI/305/2006 Rady Miejskiej w Choszcznie z 28 marca 2006 r. w sprawie uchwalenia studium uwarunkowań i kierunków zagospodarowania przestrzennego gminy Choszczno, uchwale Nr IX/51/03 Rady Miejskiej w Reczu z dnia 9 lipca 2003 r. w sprawie uchwalenia studium uwarunkowań i kierunków zagospodarowania przestrzennego gminy Recz, dotyczące eliminacji lub ograniczenia zagrożeń wewnętrznych lub zewnętrznych, niezbędne dla utrzymania lub odtworzenia właściwego stanu ochrony siedlisk przyrodniczych oraz gatunków roślin i zwierząt i ich siedlisk, dla których ochrony wyznaczono obszar Natura 2000 określa załącznik nr 6 do zarządzenia.

§ 8. Nie wskazuje się potrzeby sporządzenia planu ochrony dla części lub całości obszaru.

§ 9. Zarządzenie wchodzi w życie po upływie 14 dni od dnia ogłoszenia w Dzienniku Urzędowym Województwa Zachodniopomorskiego.

Regionalny Dyrektor Ochrony Środowiska
w Szczecinie

Grzegorz Kubiak

Załącznik Nr 1 do Zarządzenia
Regionalnego Dyrektora Ochrony Środowiska w Szczecinie
z dnia 29 kwietnia 2014 r.

Opis granic obszaru Natura 2000

Granice obszaru Natura 2000 opisano w postaci współrzędnych geograficznych punktów jej załamania w układzie współrzędnych płaskich prostokątnych PL - 1992.

NR	X	Y	NR	X	Y
1	255509.341686656	607966.977998312	47	256055.877093902	607586.749470675
2	255511.369854811	607950.775931898	48	256057.278812087	607578.753607899
3	255516.093379048	607944.349311759	49	256057.740231773	607568.448568224
4	255521.880247033	607936.552981827	50	256058.919138289	607563.880929017
5	255527.032351179	607932.39521633	51	256060.971832356	607559.953041973
6	255533.008775359	607929.426749684	52	256066.568728452	607556.734327892
7	255557.515980449	607928.087385543	53	256083.162793755	607554.965552445
8	255562.75912145	607923.230008033	54	256088.867354444	607544.470540886
9	255563.599653529	607913.674879272	55	256113.729146013	607531.247333488
10	255565.949152693	607911.475861125	56	256120.340334034	607520.722807699
11	255579.031440053	607904.329260009	57	256118.592758931	607509.868221327
12	255582.748986235	607898.232284743	58	256112.542341323	607505.530460569
13	255583.43321759	607896.33339724	59	256112.938081451	607503.211307026
14	255578.009249953	607871.72601003	60	256124.247852104	607497.344625921
15	255588.709198372	607845.858656108	61	256127.067084822	607492.256954256
16	255597.282043601	607835.904045989	62	256138.690288308	607484.160909384
17	255607.586251892	607829.557238992	63	256148.532661219	607485.280371755
18	255626.16691601	607823.060366685	64	256153.363434356	607492.446926179
19	255651.309300632	607805.629094879	65	256149.530325407	607504.131236591
20	255661.835904897	607801.721161129	66	256153.058315392	607511.337281887
21	255676.896477205	607799.872156855	67	256164.013915259	607512.696599359
22	255694.347702323	607790.006920827	68	256175.686586261	607513.206655191
23	255719.069820906	607792.975387514	69	256181.127181633	607512.317071296
24	255730.51968024	607792.126125888	70	256186.246030306	607510.138006439
25	255751.392062137	607780.291750175	71	256189.090204629	607505.370418702
26	255801.206682132	607740.212254249	72	256186.41106059	607487.459436666
27	255840.502596038	607710.027092897	73	256168.869214308	607477.874377955
28	255849.232573377	607704.85004716	74	256170.526168247	607470.967631922
29	255858.497963832	607701.911510444	75	256190.359732307	607465.140857394
30	255862.702286999	607700.242085707	76	256197.531275047	607453.366757208
31	255879.798925636	607692.256199596	77	256196.08050504	607441.292526368
32	255882.346294864	607690.696933609	78	256198.743021342	607440.003461102
33	255894.472071685	607681.941598988	79	256205.857198391	607446.659959714
34	255898.206245602	607682.721024139	80	256231.510470216	607453.906327301
35	255905.229801487	607676.934156163	81	256235.797100679	607451.657425949
36	255920.686113922	607669.997480219	82	256237.173877258	607444.490871532
37	255939.876600275	607656.713997275	83	256233.571478151	607437.924578395
38	255971.596917445	607638.623435726	84	256234.008371927	607430.607958655
39	255983.516926026	607631.856778385	85	256241.880773759	607433.896509245
40	255990.556693954	607626.29937317	86	256250.470246726	607433.286687019
41	256016.828517576	607603.660710001	87	256254.517853476	607432.527215162
42	256027.64361307	607598.633313895	88	256258.185932141	607431.307570698
43	256029.556218457	607597.743729995	89	256259.191910198	607430.738070725
44	256037.453561893	607596.774332968	90	256259.84288608	607430.50819227
45	256049.571024846	607592.446548874	91	256261.878952411	607427.559678904
46	256052.456352817	607589.868002645	92	256262.126289991	607423.341637853

NR	X	Y	NR	X	Y
93	256262.563183766	607418.534143548	150	256518.626999851	607135.326795066
94	256261.928419926	607402.642184413	151	256517.382413776	607128.790016164
95	256263.832711446	607400.643114798	152	256515.387501093	607126.101311171
96	256266.709725548	607401.482815496	153	256514.431406246	607124.152540459
97	256274.029670836	607401.562628639	154	256510.408325407	607119.454789209
98	256280.706954109	607395.535905564	155	256512.147586643	607117.695574691
99	256283.666275507	607389.068963161	156	256516.178981349	607120.404232967
100	256284.99358457	607383.021871104	157	256520.39120269	607121.953522318
101	256288.010687353	607382.012567502	158	256524.051383181	607123.702760199
102	256302.881703464	607387.42988406	159	256531.898843408	607126.361535271
103	256317.447600612	607388.589253007	160	256535.806361478	607127.261095817
104	256328.263111799	607384.691295897	161	256548.056014936	607131.828735041
105	256332.796664148	607375.116213857	162	256560.511436632	607130.269469071
106	256338.31998251	607363.681735186	163	256565.078660146	607128.110357495
107	256341.147529096	607365.820893487	164	256571.95339779	607122.003405593
108	256345.846111729	607375.126190514	165	256572.563635718	607117.345976608
109	256359.497067678	607383.261726293	166	256570.931207691	607108.790174805
110	256371.013022263	607381.09305378	167	256566.422181253	607096.516411123
111	256377.080067608	607373.05686875	168	256575.250677931	607065.60212349
112	256374.12074621	607359.723918257	169	256581.680623623	607046.021716723
113	256365.350030915	607344.05186093	170	256586.832727769	607041.893881151
114	256354.221502589	607336.475432795	171	256596.00749706	607039.045549906
115	256355.721740111	607330.618312626	172	256596.090220049	607028.680650379
116	256360.082364	607324.291458904	173	256594.828590543	607020.204661707
117	256363.396271879	607310.398569393	174	256587.516959124	607006.98145427
118	256364.962604654	607303.801930643	175	256584.170211466	607002.553903739
119	256372.290863809	607297.195315259	176	256580.880829499	606997.536068561
120	256393.682446778	607291.148223227	177	256579.133254396	606994.447882205
121	256398.999165514	607285.910901936	178	256577.303371997	606991.999032313
122	256403.178547076	607278.264637326	179	256576.503577873	606989.980009411
123	256406.442987438	607277.61532422	180	256575.968164759	606987.321234347
124	256405.849377246	607266.101032409	181	256578.927486156	606984.092959316
125	256412.287636807	607245.001681917	182	256581.309825099	606979.575203319
126	256416.038438461	607226.850844788	183	256579.751806192	606973.508573667
127	256408.116569113	607214.666870882	184	256569.950171237	606963.972982485
128	256405.148933846	607201.233738276	185	256570.412006617	606960.544758916
129	256424.96587017	607168.57021278	186	256574.640855695	606957.736334231
130	256427.752263109	607165.061760388	187	256577.847514673	606948.480920423
131	256436.111026233	607156.506374292	188	256573.190085687	606940.844632443
132	256440.01812861	607157.225939589	189	256571.689848164	606939.855282122
133	256444.609878036	607162.653232784	190	256570.049106268	606937.776399368
134	256445.08792546	607166.711231867	191	256567.122624649	606935.44768487
135	256445.508191499	607171.508749532	192	256555.681079184	606923.283664241
136	256446.052334175	607174.367057435	193	256554.106432541	606920.26531438
137	256446.720353487	607178.505285347	194	256547.470718609	606914.717885789
138	256450.800800018	607188.770002767	195	256544.412462178	606910.999923911
139	256453.760121415	607191.928441315	196	256541.378731659	606908.691162699
140	256458.829502572	607198.075299802	197	256532.748105045	606907.821532069
141	256474.277916833	607204.681915215	198	256523.910878805	606906.212382861
142	256487.071297273	607201.823191638	199	256519.706971331	606898.086408042
143	256506.822554038	607189.889465198	200	256519.129988875	606887.181938466
144	256508.553501405	607175.496496513	201	256515.329719705	606880.34544461
145	256506.270097494	607173.23761851	202	256502.008408633	606867.30181672
146	256504.316754152	607169.879231433	203	256498.859531038	606860.525182719
147	256501.142934953	607158.575280483	204	256490.813785054	606841.044958046
148	256502.816100936	607155.75646346	205	256480.567358147	606832.079698222
149	256514.439304421	607144.332377131	206	256464.706991716	606820.855144697

NR	X	Y	NR	X	Y
207	256456.620507776	606801.485078779	264	256550.39720022	606384.395352971
208	256455.350980097	606790.860370867	265	256552.449478593	606378.657952505
209	256450.413373752	606782.754349332	266	256549.473945153	606370.852061616
210	256439.202122437	606773.089477494	267	256542.499856783	606364.385119198
211	256422.97927135	606773.249103744	268	256556.546552859	606341.556899816
212	256413.738406807	606764.88327382	269	256566.043068851	606334.100607101
213	256408.429586245	606758.636648917	270	256577.237276735	606333.640850203
214	256383.914067287	606708.012258124	271	256579.347752187	606329.982748183
215	256373.403675064	606703.454595541	272	256569.002390249	606326.124697614
216	256371.919649584	606699.886283293	273	256555.054629204	606328.913169003
217	256376.700955206	606692.689798955	274	256555.928416755	606318.768171291
218	256375.926102686	606689.531360412	275	256542.301986719	606301.756749782
219	256372.010686441	606688.122159741	276	256499.081927005	606247.813878458
220	256371.656099961	606680.786002409	277	256468.672291161	606185.665219204
221	256373.94781774	606673.10980787	278	256406.080502765	606056.530476457
222	256380.59184554	606673.059924671	279	256345.697709161	605959.129353071
223	256382.298266995	606669.691560957	280	256345.260815384	605938.84974998
224	256378.547465341	606654.549097042	281	256326.779086298	605878.829856701
225	256367.987605602	606633.249797997	282	256295.446195385	605777.100949242
226	256362.852129193	606632.839924286	283	256288.068468713	605754.742463387
227	256359.208576439	606636.527956231	284	256278.712041402	605726.406721964
228	256360.486417987	606642.595001576	285	256263.280670571	605693.803056274
229	256348.846586764	606642.215473477	286	256272.9829548	605680.579848859
230	256346.596022633	606621.365954715	287	256284.193790421	605640.679932438
231	256352.193334422	606618.307282599	288	256288.843321231	605624.158197792
232	256381.663503154	606621.915501449	289	256297.103149323	605612.913691017
233	256386.996849628	606624.68401958	290	256320.580266137	605580.970146513
234	256399.337124248	606625.173706433	291	256356.521118517	605556.812123931
235	256402.5770387	606621.895548189	292	256376.989446417	605543.058907431
236	256407.506331176	606595.309044661	293	256374.285776467	605536.832235812
237	256430.777679752	606590.231349666	294	256324.982043672	605423.179578509
238	256435.278392321	606583.035281022	295	256282.669026983	605365.888296754
239	256434.148953321	606572.260507787	296	256282.669026983	605365.878320114
240	256398.817923176	606514.459585919	297	256265.04445771	605268.917000411
241	256399.197035568	606511.531025833	298	256346.142916795	605245.118968383
242	256404.983903552	606509.521979582	299	256400.788309929	605238.952156689
243	256417.752758081	606492.710506639	300	256469.546078699	605216.033731904
244	256418.931664596	606485.594251123	301	256480.657979288	605216.393722411
245	256425.287201168	606481.865896922	302	256550.636223915	605218.682530425
246	256435.698658359	606483.285489935	303	256640.563179678	605218.682530537
247	256440.496591717	606481.636018486	304	256678.705128673	605229.696743221
248	256464.550690988	606455.199580302	305	256719.889122055	605241.590978865
249	256475.72037296	606457.938168511	306	256753.389854108	605281.261016884
250	256480.262239178	606457.398598468	307	256769.514185857	605290.216300073
251	256483.757805077	606453.700174189	308	256793.048668363	605303.299834542
252	256482.37271463	606448.20304451	309	256816.426850147	605355.313472719
253	256476.767088971	606436.029047246	310	256847.710689236	605424.938377987
254	256480.567358141	606405.704628556	311	256847.702375368	605424.938377985
255	256487.46703739	606393.660327652	312	256805.043086068	605435.723127806
256	256495.067575729	606377.198868557	313	256767.494331572	605445.218396674
257	256498.950152195	606377.098686449	314	256784.187331908	605482.419631498
258	256500.310301039	606381.626419093	315	256817.737947171	605557.172115002
259	256499.032459491	606395.099873952	316	256799.651958213	605569.725640321
260	256507.143885034	606407.483380699	317	256799.511453839	605569.815430097
261	256512.741196824	606409.962160521	318	256786.000586571	605579.200955932
262	256522.790169359	606407.743604796	319	256792.166982641	605624.158198421
263	256542.359768103	606394.180360178	320	256722.526696759	605685.857077281

NR	X	Y	NR	X	Y
321	256763.958027722	605756.381543103	378	258021.409813587	605402.469734825
322	256725.181314888	605826.016424927	379	258070.523990184	605290.626175369
323	256664.36162751	605826.016424851	380	258154.111621419	605330.146148127
324	256683.749983927	605885.956504994	381	258232.580403982	605367.237639966
325	256656.423130427	605928.264949025	382	258239.719106943	605374.004297332
326	256656.423130427	605928.274925667	383	258252.331245056	605385.958392789
327	256748.097661294	606017.300242535	384	258258.456071784	605447.587019557
328	256769.786049359	606039.598868556	385	258261.176369472	605485.457936451
329	256779.389398558	606049.484057899	386	258261.192997208	605485.647908339
330	256791.293195096	606012.012622392	387	258262.536518315	605504.448474274
331	256826.112922343	605932.682938817	388	258267.111640005	605505.867651589
332	256866.653838016	605840.12921643	389	258267.161107522	605505.887604872
333	256866.662151884	605840.11923979	390	258276.162948352	605508.676491983
334	256929.682520183	605721.559321902	391	258331.253549132	605547.027119135
335	256963.183667928	605651.934001019	392	258346.676606095	605520.140484977
336	256977.593264353	605646.486754571	393	258359.445876317	605532.084603791
337	256986.537323801	605643.108829917	394	258366.947063932	605539.101092895
338	257057.496189185	605553.64370962	395	258417.635471481	605563.338928719
339	257163.283511378	605414.813749638	396	258417.64378535	605563.338928718
340	257287.131880925	605249.966786118	397	258490.358539708	605647.516428993
341	257346.632157414	605169.307299349	398	258543.693251516	605702.608692609
342	257356.318229601	605160.501665819	399	258553.642873327	605744.437426488
343	257443.219768714	605157.053489073	400	258563.518501711	605785.906585562
344	257456.368151328	605156.533872325	401	258556.033526139	605819.849615396
345	257456.376465196	605156.533872326	402	258530.470875477	605846.736249547
346	257509.257655491	605163.580291414	403	258525.376552717	605863.427587101
347	257604.460176344	605176.803498957	404	258522.532378394	605872.742860764
348	257607.551272554	605189.587318453	405	258637.033050195	605978.399655364
349	257608.433373975	605259.222200325	406	258642.415864184	605983.367191641
350	257603.141181151	605317.842453856	407	258642.424178052	605983.367191643
351	257647.218400679	605360.591117296	408	258674.152809092	606101.927525343
352	257648.1005021	605422.299972885	409	258742.020578268	606114.710929222
353	257771.058872055	605515.303060046	410	258754.014580279	606132.912065268
354	257846.963657656	605587.016824764	411	258754.031208015	606132.932018553
355	257867.151808197	605606.087175743	412	258766.70944138	606152.171972438
356	257893.151352635	605586.697156583	413	258768.893910259	606158.419013033
357	257989.903578527	605666.446690667	414	258769.792223722	606160.987582626
358	257990.752840168	605667.146718375	415	258752.019667595	606185.795334031
359	258038.597073394	605706.576485617	416	258729.680303649	606216.959453388
360	258036.874439897	605746.526700953	417	258684.37471009	606282.216667889
361	258035.951184828	605767.835976627	418	258644.616960803	606339.487996258
362	258035.951184828	605767.845953268	419	258625.228604386	606368.143405881
363	258059.312738876	605791.204181796	420	258579.123216704	606434.639802436
364	258043.436160402	605837.480835146	421	258575.421882565	606439.97730584
365	258052.784273846	605847.305748943	422	258646.380747952	606460.246932375
366	258068.570231157	605863.917273393	423	258697.95125692	606493.750158651
367	258115.73064872	605845.406861517	424	258750.395553441	606541.786026605
368	258158.480559184	605806.186603863	425	258738.500486464	606643.604723785
369	258175.577197822	605820.119399963	426	258755.374729129	606666.363106711
370	258206.077870523	605844.967057996	427	258766.255919874	606681.055790364
371	258225.911434584	605783.268179072	428	258760.089939499	606688.112186019
372	258184.331701073	605749.824812661	429	258760.089939498	606688.122162662
373	258097.660871802	605680.130070833	430	258776.840305525	606735.718226942
374	258115.293754941	605613.583375339	431	258787.713598097	606753.299148418
375	258076.937308144	605553.203907236	432	258797.555971007	606769.211476539
376	257976.887386416	605464.608417346	433	258823.497734061	606804.083581189
377	257990.645591265	605445.408370062	434	258837.223099131	606822.544525622

NR	X	Y	NR	X	Y
435	258891.439912358	606866.612184265	492	259124.15007257	606226.664647942
436	258891.439912359	606866.62216091	493	259232.130177514	606223.12626575
437	258913.029365392	606892.619211212	494	259244.470452135	606201.977032054
438	258881.30031866	606941.354691073	495	259247.1163407	606187.434413739
439	258863.667851214	606968.430881429	496	259204.523146652	606178.059280175
440	258913.466259169	606994.427931764	497	259203.550424068	606177.849355002
441	258913.474157344	606994.427931765	498	259158.970215512	606168.043978753
442	258933.942485246	607003.623070058	499	259043.488922953	606143.356778278
443	259008.668780023	607037.186156213	500	258889.230501866	606109.423724891
444	259097.260112856	607080.384599975	501	258861.17826336	606080.548413398
445	259135.608245783	607085.232000893	502	258828.410814484	606046.825285331
446	259177.476470522	607120.934245306	503	258783.89670118	606033.612054491
447	259193.789942772	607106.821038301	504	258783.888387312	606033.612054491
448	259229.929080911	607138.994877029	505	258789.18099583	605982.48758456
449	259248.880543552	607138.115269792	506	258789.18099583	605982.477607918
450	259363.908314598	607162.36308233	507	258773.089919554	605974.581511543
451	259418.265216507	607190.488898633	508	258741.58368449	605959.129356002
452	259438.840793308	607201.143536491	509	258742.292441757	605915.321505804
453	259467.486642006	607231.98798768	510	258743.347471636	605850.704043415
454	259504.334121717	607225.321512479	511	258824.437616853	605869.214871136
455	259513.764542457	607223.622157822	512	258819.153737894	605746.246524532
456	259513.772856325	607223.622157822	513	258678.117692848	605704.817687563
457	259513.228713649	607220.733919998	514	258652.555042185	605638.700819003
458	259512.437649086	607216.565762157	515	258652.547144011	605638.700819003
459	259512.445962954	607216.565762157	516	258649.455632107	605634.173086358
460	259603.683600046	607198.93495759	517	258635.359468514	605613.583375964
461	259597.072412025	607183.952535636	518	258640.651661339	605543.498713829
462	259617.342869862	607158.835092642	519	258640.651661338	605524.548498265
463	259547.702583978	607164.562100694	520	258634.939202473	605481.880063704
464	259495.258287457	607121.374049311	521	258624.791710598	605405.988164587
465	259495.258287457	607121.364072671	522	258680.763997103	605388.796747918
466	259492.092782127	607119.394932975	523	258704.562444925	605301.98042598
467	259491.540741277	607119.054895761	524	258750.395553424	605262.750191687
468	259426.500518686	607078.615409203	525	258761.919821878	605244.989274989
469	259366.562932725	607037.625960265	526	258777.277199281	605221.321354917
470	259341.973004646	607040.284735301	527	258777.285513149	605221.321354918
471	259317.638312322	607042.913580405	528	258780.030752441	605220.901504574
472	259295.24116699	607027.771116471	529	258829.292915893	605213.385352056
473	259287.657256386	607022.643538227	530	258960.626261016	605263.629799196
474	259254.172736376	607008.100919869	531	258960.634574885	605263.629799197
475	259254.164422507	607008.100919869	532	259054.510202367	605296.253418262
476	259188.497749945	606923.913442962	533	259189.816745118	605236.753557624
477	259135.171352005	606865.292773667	534	259189.816745118	605236.743580982
478	259094.622538154	606797.856909897	535	259188.613312692	605232.135619511
479	259057.156090952	606776.25789587	536	259188.514377659	605231.756091427
480	258992.371519811	606749.381238258	537	259182.331769546	605208.097732275
481	258962.984074067	606721.05547345	538	259268.714107588	605183.420092989
482	258931.098726611	606690.321181014	539	259306.106145669	605169.267395137
483	258908.61885829	606647.132713972	540	259350.249044756	605152.55568865
484	258917.876350568	606538.267597765	541	259419.007229221	605156.533874679
485	258917.876350568	606538.257621124	542	259420.771432061	605234.104759477
486	258953.14128546	606476.998545848	543	259320.276302692	605408.197160203
487	258980.468138961	606399.867464715	544	259306.715967908	605432.684827687
488	258904.662288391	606246.05508257	545	259306.501885801	605433.074332414
489	259017.052069047	606249.133292414	546	259289.64385518	605463.509325534
490	259077.096903907	606236.529468241	547	259288.984565429	605464.708601029
491	259077.228678719	606236.499538316	548	259288.547671653	605465.488026174

NR	X	Y	NR	X	Y
549	259361.707633655	605489.725862021	606	260844.285669152	604916.22484054
550	259426.937412442	605607.846392128	607	260902.409584758	604914.575784842
551	259503.188470654	605620.189992385	608	260976.748453275	604877.414456687
552	259558.279071433	605584.927967412	609	260989.138195412	604899.87312466
553	259564.008158034	605584.048360157	610	260999.203379992	604905.29044121
554	259592.216697262	605584.048360191	611	261016.242652939	604906.839730578
555	259592.752526069	605580.64008991	612	261048.317556591	604899.433321096
556	259595.736789072	605561.569738955	613	261066.56816014	604895.215280069
557	259598.390991506	605554.963123564	614	261147.097534945	604846.439893691
558	259613.82277803	605522.789284899	615	261174.201992471	604798.43437145
559	259633.648028223	605518.381687677	616	261172.042049505	604782.542412317
560	259636.104776287	605512.044857312	617	261172.017523593	604782.36241707
561	259647.30729804	605483.119246961	618	261168.002756621	604752.747171331
562	259740.30913797	605405.988165905	619	261198.981476746	604738.814375285
563	259747.357219766	605399.381550521	620	261253.626869883	604799.693506885
564	259671.550953505	605315.204050241	621	261341.451664066	604897.554387208
565	259671.550953505	605315.193657909	622	261430.496518411	604867.349688319
566	259825.372480815	605175.044287087	623	261412.690706812	604925.420395144
567	259860.62910184	605253.934582811	624	261418.106776275	604995.105160231
568	259883.99107158	605234.104760018	625	261413.457661158	605020.662406872
569	259932.906962422	605196.203913257	626	261390.22746623	605036.923917425
570	259873.851477879	605060.452162792	627	261387.911222539	605049.307839851
571	259875.863018298	605059.372607003	628	261382.487254903	605090.347171921
572	259875.904171946	605059.352653719	629	261334.4775757	605174.754550511
573	259898.540340989	605047.228955392	630	261307.85158129	605211.875972148
574	259976.324892197	605045.279769076	631	261279.510851558	605251.405921417
575	260004.311035449	605044.580157095	632	261219.886698429	605288.577226228
576	260016.76687284	605061.232003798	633	261219.878384561	605288.577226228
577	260040.903279407	605093.495632287	634	261225.813655095	605298.712247309
578	260065.139036699	605030.037538847	635	261234.600998126	605313.744552474
579	260095.548672542	605005.799703123	636	261258.465541201	605331.645557892
580	260109.340132863	604995.404873687	637	261281.052658423	605348.587142912
581	260127.722511225	604981.55189076	638	261312.410075246	605392.335133293
582	260139.617993895	604985.200016157	639	261325.575085596	605408.247045726
583	260149.320278125	604988.16848282	640	261325.640765156	605408.316882217
584	260170.481151251	604976.274662945	641	261330.999053233	605414.793801274
585	260190.265247796	604961.742021295	642	261403.400374759	605374.143974007
586	260211.903752652	604945.850062188	643	261408.256089502	605382.769612306
587	260248.603245508	604948.678440205	644	261417.33192376	605398.921795522
588	260252.00777455	604948.938248591	645	261442.111408035	605440.730576132
589	260267.876454851	604937.044428713	646	261508.272755757	605410.395765178
590	260363.078975706	605067.49858238	647	261599.452611467	605562.778993387
591	260359.114091944	605022.101536267	648	261611.89182112	605557.291840366
592	260397.462224871	605009.75793614	649	261631.082307475	605548.816267417
593	260432.719261589	604984.640493161	650	261647.923710358	605526.637361144
594	260408.920398072	604952.906458081	651	261684.483114535	605453.943807191
595	260450.788622811	604918.973404925	652	261654.493744729	605368.09729792
596	260467.975882613	604902.221791839	653	261654.493744729	605368.087321279
597	260491.782644304	604889.878191697	654	261626.969021163	605329.076988715
598	260503.241233199	604905.750197561	655	261626.969021163	605329.067012073
599	260571.553794327	604913.67622392	656	261591.646304884	605295.393767214
600	260612.539917647	604972.736281136	657	261575.629222037	605293.334837726
601	260697.603260495	605089.097596746	658	261531.683777318	605244.049811087
602	260707.281018815	605079.862551921	659	261504.983789481	605176.693760469
603	260707.874629006	605079.292636254	660	261476.643059746	605108.507985801
604	260746.527465204	605042.381139803	661	261504.571421615	605044.849943833
605	260788.733648686	604969.138039165	662	261514.727227358	605059.642809597

NR	X	Y	NR	X	Y
663	261518.947762567	605065.78966808	720	262127.242740017	604737.205227126
664	261552.63015264	605036.634179298	721	262056.596891768	604654.236978996
665	261583.023576442	605048.538391564	722	262008.950112912	604646.021214354
666	261619.987034615	604997.613870197	723	261996.22241203	604592.218016054
667	261620.81135465	604974.195781847	724	261962.540021956	604574.147407715
668	261608.487292071	604956.954481886	725	261916.945937168	604570.858857084
669	261607.671285904	604931.067590362	726	261908.74389046	604554.836785905
670	261580.970882373	604929.837969222	727	261866.430458076	604528.549997272
671	261565.357853521	604893.696336903	728	261849.589470886	604509.249767838
672	261541.946831957	604878.094116054	729	261853.702757195	604457.495938079
673	261487.730434422	604860.432965701	730	261994.169717961	604395.886849066
674	261485.768361518	604852.546845986	731	262027.745274828	604382.763823786
675	261484.449366322	604847.279594763	732	262056.192837768	604371.649429068
676	261516.268618526	604834.655817269	733	262116.155365334	604348.650775436
677	261562.077201114	604816.475050267	734	262116.163679202	604348.650775434
678	261576.709193514	604800.96303493	735	262141.552985713	604351.559382265
679	261582.611624268	604794.706017702	736	262180.64313138	604356.047208382
680	261592.470624914	604785.670505715	737	262208.983861114	604372.8886113
681	261605.577438187	604777.204909398	738	262244.718945256	604330.989625285
682	261605.824775767	604777.054844077	739	262262.376354307	604314.967969829
683	261624.916327089	604764.731197213	740	262291.912202599	604309.380634714
684	261640.116988076	604751.577826294	741	262338.363447202	604300.594954508
685	261663.528425333	604739.674029784	742	262493.619116787	604291.559442679
686	261699.667147777	604734.326549773	743	262512.916852041	604305.94243475
687	261696.031908892	604726.55058881	744	262512.925165909	604305.932458108
688	261690.640781034	604715.026320351	745	262525.183133235	604291.829643434
689	261690.632467166	604715.026320351	746	262586.447612565	604221.325131013
690	261639.713349772	604660.813663997	747	262581.914060217	604212.879072267
691	261631.305119133	604649.889241128	748	262562.616324962	604176.967318407
692	261627.380973325	604644.791592816	749	262562.624223137	604176.967318405
693	261637.240389665	604640.273836825	750	262608.630675789	604113.709173521
694	261660.239043364	604629.179395387	751	262611.499376024	604095.638149527
695	261696.38649537	604621.793354888	752	262581.930272258	604063.604399491
696	261732.121579512	604598.374850883	753	262653.804494538	604001.585852389
697	261756.348607243	604609.469292374	754	262653.812392712	604001.575875749
698	261806.872400202	604664.921546479	755	262675.987142069	603937.098086365
699	261869.307472181	604691.61820884	756	262720.34495465	603900.956454119
700	261870.948214077	604665.740878263	757	262720.352852825	603900.946477473
701	261898.472521949	604669.439302581	758	262784.832720696	603877.538365836
702	261916.789220752	604682.142893265	759	262791.402755069	603870.971657016
703	261929.269999747	604690.788484857	760	262834.119825754	603840.157135839
704	261937.084620194	604695.576025889	761	262883.406930814	603834.819632487
705	261949.399953212	604703.122108405	762	262919.100861307	603861.756149913
706	261963.141946017	604711.857905468	763	262928.588647738	603868.922704342
707	261963.150259886	604711.867882112	764	262967.604799979	603860.286673754
708	261971.987070433	604717.495123835	765	262967.613113847	603860.286673754
709	261998.126703552	604737.095068229	766	263003.33988412	603861.106421202
710	262029.492849936	604760.623315371	767	263044.408314736	603875.07953959
711	262068.508586484	604823.871483705	768	263097.808706104	603855.359459884
712	262107.936690896	604843.591563513	769	263163.53316005	603829.90197973
713	262120.598296525	604837.704513428	770	263182.467994956	603815.089576405
714	262137.101740665	604830.028318904	771	263195.558596185	603804.84481229
715	262101.779024387	604788.549183159	772	263310.570155189	603689.013090307
716	262121.076759641	604788.959056885	773	263402.978384929	603597.009330356
717	262148.601067514	604772.117654031	774	263402.986283105	603597.009330354
718	262133.417034262	604747.289949304	775	263439.949741279	603617.139283858
719	262127.251053885	604737.21520377	776	263509.556771692	603663.036409219

NR	X	Y	NR	X	Y
777	263571.390335304	603703.795564001	834	264610.557769463	604328.261016284
778	263571.390335305	603735.019958934	835	264626.39319429	604291.679580372
779	263651.886870332	603776.908968431	836	264662.037657268	604222.584268587
780	263737.321011704	603799.087874811	837	264677.889709832	604189.121364651
781	263754.277561664	603797.238454842	838	264702.982211247	604175.47789121
782	263808.791179988	603791.291544949	839	264695.513863411	604163.724159985
783	263844.48469479	603781.266682672	840	264688.449153878	604152.589811942
784	263879.016346505	603771.571465266	841	264696.066319955	604130.970428992
785	264022.368635243	603737.068912243	842	264723.656723079	604052.670002285
786	264091.373741596	603720.227509432	843	264768.121368867	603928.102898872
787	264112.320116921	603726.804194922	844	264792.332184555	603879.677110588
788	264121.973349329	603725.924587674	845	264809.503232313	603808.812607624
789	264122.179117568	603725.904634389	846	264783.091320009	603754.230399855
790	264125.872137838	603725.574573825	847	264788.202270507	603735.609829176
791	264125.880451706	603725.574573825	848	264800.2540539	603691.721750163
792	264153.809229268	603713.250926968	849	264813.896695981	603653.870786569
793	264193.19576434	603713.470828826	850	264811.259121282	603582.117115375
794	264237.709877645	603713.730637254	851	264873.323394738	603539.858138893
795	264237.709877646	603859.867240466	852	264815.224005042	603460.188418001
796	264236.391298145	603999.40678923	853	264827.555965795	603449.563710104
797	264241.22996946	604120.445902713	854	264827.638688785	603449.483896968
798	264218.041343872	604195.977811296	855	264853.522670455	603427.175294359
799	264206.89618781	604232.259532265	856	264900.328501538	603422.707421618
800	264239.910974268	604378.835523447	857	264969.548105692	603414.101736681
801	264245.953493701	604406.911456485	858	264979.563822755	603414.071806766
802	264254.880925412	604448.380615558	859	264969.853224655	603267.535722177
803	264261.483799566	604567.670491165	860	264969.853224654	603267.52532984
804	264297.128262546	604701.932812107	861	264979.094089198	603266.605816022
805	264315.807861698	604752.987029878	862	265103.371038659	603278.759860127
806	264325.312275864	604778.964126883	863	265212.661824933	603288.984671091
807	264377.690892828	604880.192955183	864	265244.654005596	603292.533030084
808	264377.690892828	604880.202931828	865	265390.817213186	603287.635330458
809	264420.38302191	604959.433264765	866	265414.896254062	603255.481445083
810	264448.113929408	604966.469707177	867	265442.363196244	603218.779873788
811	264508.422313894	604983.640754999	868	265475.682685971	603174.35264044
812	264534.389018553	604986.719380434	869	265548.562470615	603196.441341337
813	264612.297030705	604995.085210429	870	265636.552295083	603223.108073789
814	264636.070952618	604998.603223796	871	265845.579154562	603280.269243667
815	264695.488921815	604986.279576974	872	265898.246262753	603292.043343918
816	264707.911919424	604958.093900897	873	265929.744183949	603305.416616701
817	264708.1343154	604957.573868437	874	266011.040097408	603337.850263851
818	264728.066814494	604912.326887669	875	266049.577786533	603353.372255884
819	264737.01087394	604893.216630152	876	266104.79226395	603375.61102208
820	264747.430645	604870.947518404	877	266138.111753677	603340.958403618
821	264739.228598292	604814.51630636	878	266279.83161439	603441.367900294
822	264729.394123556	604746.820218552	879	266362.694276319	603466.505296681
823	264723.302136606	604724.081788923	880	266363.131170094	603466.645385359
824	264719.262843724	604708.969254933	881	266383.796952367	603472.911963563
825	264673.479202738	604615.206696008	882	266436.571309458	603489.084100108
826	264664.601238543	604603.422619162	883	266436.571309457	603489.094076749
827	264651.923005177	604586.600753855	884	266435.087283978	603490.933104401
828	264634.751957417	604538.17538122	885	266441.220424575	603560.397967674
829	264592.933200193	604468.630289083	886	266447.633742533	603664.565332654
830	264598.43157695	604452.568311352	887	266455.819577198	603732.571112052
831	264603.938267576	604436.49677267	888	266458.358632558	603766.314193367
832	264597.598943046	604392.968684132	889	266398.099299897	603955.588964631
833	264593.806987743	604366.951680565	890	266394.538470132	603965.683663438

NR	X	Y	NR	X	Y
891	266617.488564746	604098.456970767	948	268861.943665681	604644.681857275
892	266733.118259857	604169.001389939	949	268864.73005862	604625.301399031
893	266952.4825831	604302.843860717	950	268840.69217139	604628.499744121
894	267147.965735532	604413.907995285	951	268834.963084789	604624.152006721
895	267147.9740494	604413.907995285	952	268817.767511118	604624.611763618
896	267230.597271924	604483.223209004	953	268809.293185226	604626.440814623
897	267237.711448973	604556.076389275	954	268806.54004776	604622.083100581
898	267258.146521403	604639.604160682	955	268807.916408645	604611.997962723
899	267253.711904087	604714.236508745	956	268802.649157425	604601.693338734
900	267271.476146347	604800.433031854	957	268723.133658848	604563.652403159
901	267286.03414532	604854.72591699	958	268668.13367923	604532.028526804
902	267317.680053372	604972.816517128	959	268647.509050605	604521.263730196
903	267392.324040857	605035.914620174	960	268601.675942103	604498.105450182
904	267433.318062352	605022.521394183	961	268585.642231518	604491.009147934
905	267479.398508433	605007.468720092	962	268539.809123017	604463.742985627
906	267539.575118107	604993.446134293	963	268519.184494391	604457.545828222
907	267540.539942516	604993.216255837	964	268498.097614693	604439.675168431
908	267624.242720829	604973.706101333	965	268478.849346954	604431.429058203
909	267760.390211358	604962.36182826	966	268467.036587272	604423.863022404
910	267816.173357362	604957.713960279	967	268450.212227817	604413.088249154
911	267843.055003222	604953.186227663	968	268430.732834541	604410.10980584
912	267905.918655109	604942.611403024	969	268417.634335136	604400.114873434
913	267974.338880832	604928.388868701	970	268417.593181489	604400.084943508
914	267992.11143696	605007.468720599	971	268401.617252288	604387.890992953
915	268016.099856673	605147.868339059	972	268385.213158872	604380.904433767
916	268055.272309639	605273.574858201	973	268370.919125215	604374.817850816
917	268056.080001938	605276.173357717	974	268353.270030032	604361.994124739
918	268092.515945174	605393.114565576	975	268322.571902959	604345.492343344
919	268294.222859366	605304.249290979	976	268314.592252227	604341.454297535
920	268405.936722537	605261.051263125	977	268304.922807775	604336.557013441
921	268521.698608152	605216.293553594	978	268291.403626638	604324.872703009
922	268565.239998876	605311.355985811	979	268279.722641767	604320.135045186
923	268594.561765062	605362.010306531	980	268254.052742204	604309.740631399
924	268706.522965814	605290.036733633	981	268238.011133443	604298.735979694
925	268917.108259894	605133.645389847	982	268210.973186862	604281.794394672
926	268967.763827665	605109.657385878	983	268210.964872993	604281.784418028
927	268969.535928678	605043.900507847	984	268203.859009813	604276.966947073
928	268976.650105728	605025.240030597	985	268177.513192762	604271.46981737
929	268979.312622029	604938.163900251	986	268172.006502136	604267.122079971
930	268976.658419595	604933.68605082	987	268275.815539389	604206.852355076
931	268965.092997492	604914.165919579	988	268275.823437564	604206.852355074
932	268873.566869169	604912.386751688	989	268287.496108567	604199.51578206
933	268853.461025922	604901.382515673	990	268279.335215507	604186.60268191
934	268836.249240208	604891.957083236	991	268273.301009941	604177.057114091
935	268812.631619018	604894.715624694	992	268255.750849789	604149.591003277
936	268767.829014485	604899.952945947	993	268255.552979725	604149.291288328
937	268758.060635001	604854.63571296	994	268231.128081929	604111.070357559
938	268767.342653192	604836.474899196	995	268204.782264878	604045.303502857
939	268778.487809254	604814.646006769	996	268215.779018393	604020.316171889
940	268794.488264367	604795.105922271	997	268265.956123046	603960.73608231
941	268794.488264367	604795.095945628	998	268282.690277031	603942.175787183
942	268810.010256362	604794.286174877	999	268321.417522351	603942.175787221
943	268828.252961738	604793.3267545	1000	268346.428132164	603941.235904442
944	268853.131381045	604758.674136027	1001	268364.266783543	603940.566638066
945	268852.702801137	604726.600479454	1002	268429.348159783	603948.822309285
946	268852.249279625	604692.027674091	1003	268461.662087147	603951.800752613
947	268861.935351812	604644.681857274	1004	268470.622774331	603951.471107746

NR	X	Y	NR	X	Y
1005	268470.870111911	603951.461131105	1062	269634.157779131	604262.993830102
1006	268499.020869755	603950.431458551	1063	269612.123118453	604320.315041709
1007	268508.245522256	603949.412178314	1064	269742.071788827	604362.224004528
1008	268513.677803761	603948.822309368	1065	269765.779615487	604370.969778238
1009	268519.637600205	603928.892304441	1066	269763.55399296	604376.54672105
1010	268520.536329362	603927.31308517	1067	269759.910440206	604385.702368441
1011	268521.467898297	603925.683982691	1068	269764.691330136	604397.226221208
1012	268542.010219627	603933.969583795	1069	269809.271538694	604417.556123241
1013	268542.158622175	603934.02985934	1070	269848.073193136	604435.237226855
1014	268558.373159394	603940.566638254	1071	269835.823539678	604461.074235157
1015	268565.314407985	603942.715357505	1072	269833.52350803	604469.809616511
1016	268570.969085465	603944.47457203	1073	269829.978890308	604483.322977937
1017	268584.900634467	603949.141977671	1074	269826.211876611	604486.561229611
1018	268607.182217031	603956.608247062	1075	269819.77361705	604492.07872826
1019	268696.317692543	603973.569785425	1076	269821.587287405	604501.923595332
1020	268774.22612039	603988.242515858	1077	269943.885951922	604540.374404648
1021	268878.727287175	604009.092034719	1078	269943.885951922	604540.384381291
1022	268940.832714279	604020.775929501	1079	269934.785176058	604556.795957178
1023	268946.619582265	604022.745069198	1080	269934.77686219	604556.815910462
1024	268946.636210001	604022.745069199	1081	269934.66961329	604557.005882352
1025	268952.983432706	604024.903765094	1082	269911.687171633	604626.680670769
1026	268984.596916671	604034.069389159	1083	269924.818926512	604636.525953545
1027	269001.553466631	604044.833770073	1084	269933.210529416	604662.43279836
1028	269001.561780499	604044.843746715	1085	269940.160091874	604696.745379655
1029	268997.89328614	604030.86106742	1086	269943.432430412	604710.208857878
1030	268994.678313293	604006.113591534	1087	269943.424116544	604710.208857879
1031	268995.296449396	603998.117313066	1088	269922.997357982	604718.604617697
1032	268995.296449396	603998.107336425	1089	269893.452780127	604724.441368865
1033	268996.294113585	603985.264072777	1090	269898.959470753	604735.305931877
1034	269008.890039654	603959.586690742	1091	269900.649264472	604739.33400104
1035	269023.101350322	603937.367877895	1092	269902.207283379	604743.041986274
1036	269023.101350322	603937.357901254	1093	269917.531821004	604741.95286955
1037	269036.62053146	603922.925441706	1094	269932.477246238	604748.509186056
1038	269051.623738077	603913.140434499	1095	269932.485144413	604748.509186055
1039	269068.242329293	603902.29582479	1096	269951.090750137	604763.831645229
1040	269113.836414082	603863.575230609	1097	269961.666821919	604766.660438905
1041	269113.84472795	603863.575230609	1098	270036.813382739	604783.531771787
1042	269168.15174665	603826.683687447	1099	270060.150410876	604777.335030121
1043	269206.648282128	603800.097183947	1100	270060.158724744	604777.33503012
1044	269222.92060073	603788.413289238	1101	270071.460181529	604778.794114006
1045	269282.504015907	603754.270310921	1102	270092.250256133	604796.655212849
1046	269331.543783386	603682.766471514	1103	270095.16800819	604807.2395985
1047	269331.543783386	603682.776448156	1104	270093.016794784	604827.879192086
1048	269388.653822763	603739.757622629	1105	270099.949313812	604841.012609744
1049	269396.023235567	603842.975543858	1106	270104.656210314	604849.918425403
1050	269398.29832561	603854.389653559	1107	270125.874864824	604891.557187398
1051	269400.581729522	604076.797683964	1108	270143.317776076	604925.789955566
1052	269398.092557373	604129.491396531	1109	270144.512894635	604938.753354612
1053	269413.037566914	604130.950480419	1110	270195.852693764	605129.337560234
1054	269413.045880782	604130.95048042	1111	270197.311777639	605150.486793945
1055	269541.444430423	604164.513566606	1112	270197.311777639	605150.496770587
1056	269541.452744291	604164.513566606	1113	270198.037162643	605182.590796136
1057	269577.921527305	604173.259340333	1114	270228.677924025	605196.093765261
1058	269579.026024701	604178.886166355	1115	270251.297465333	605209.587173427
1059	269581.210493579	604190.040883368	1116	270368.386660014	605285.099128865
1060	269615.131907367	604221.774918455	1117	270386.991850045	605295.313963085
1061	269659.266908282	604264.0933392	1118	270444.991889016	605347.107699473

NR	X	Y	NR	X	Y
1119	270449.088963283	605353.374693352	1176	272919.643452154	606860.255415063
1120	270509.36450799	605378.472183146	1177	273173.299987713	606989.819984943
1121	270537.350651244	605390.116171327	1178	273405.136776088	607118.00569976
1122	270511.070929446	605452.684680867	1179	273542.916278954	607238.405061197
1123	270487.799996562	605508.076659352	1180	273545.603736861	607240.753728977
1124	270516.395962051	605529.555953656	1181	273735.1682465	607392.127653646
1125	270556.236434329	605581.419942211	1182	273761.110009555	607411.127752443
1126	270558.989571795	605589.315622877	1183	273761.489121947	607411.4079298
1127	270638.645159052	605602.888844232	1184	273831.98656765	607463.051600873
1128	270679.878619953	605609.92528665	1185	274031.871913315	607393.466602383
1129	270656.261414457	605770.754157789	1186	274052.636630619	607354.80628372
1130	270622.86751561	605778.900085852	1187	274068.233447429	607325.770930308
1131	270597.387172241	605773.212984266	1188	274102.706902067	607282.672668792
1132	270559.327530541	605826.975860251	1189	274169.478487719	607199.224710599
1133	270558.025163082	605828.515172956	1190	274203.869635062	607167.420839082
1134	270553.499508908	605833.852676358	1191	274203.869635062	607167.410862438
1135	270583.332162297	605848.835098331	1192	274229.176634277	607107.060908635
1136	270616.990026462	605865.7363611	1193	274248.647713684	607019.445208252
1137	270632.396871382	605875.881358827	1194	274248.128512613	607000.884497417
1138	270632.40518525	605875.881358826	1195	274247.361558268	606973.368503412
1139	270673.778734831	605902.247960587	1196	274257.097097971	606929.090919668
1140	270698.533277502	605919.689209087	1197	274257.163193224	606928.780812381
1141	270737.466706755	605947.275455316	1198	274261.631066014	606908.471279365
1142	270758.157846326	605958.229808121	1199	274295.379135648	606830.590287312
1143	270770.547588464	605964.95655892	1200	274313.547847595	606743.624315732
1144	270786.548043577	605973.652033723	1201	274300.572809134	606721.555152493
1145	270806.670098867	605984.686615359	1202	274277.210839392	606709.881234389
1146	270819.818065788	605991.903052999	1203	274264.227487062	606686.513029234
1147	270868.898986916	606019.888780601	1204	274260.336596727	606647.572533193
1148	270895.517083152	606044.706508696	1205	274244.756823347	606604.744056657
1149	270901.40288617	606052.272544489	1206	274207.117447684	606590.461246688
1150	270927.443584257	606091.752610601	1207	274187.64678397	606569.691956741
1151	270970.267903844	606104.346458244	1208	274186.146546447	606556.158642027
1152	271022.349300018	606113.591479771	1209	274183.747579768	606534.64941782
1153	271042.619757856	606121.567804973	1210	274186.995392393	606498.307836993
1154	271073.812975782	606132.202073862	1211	274187.003706262	606498.29786035
1155	271073.985904242	606132.262349406	1212	274172.412867508	606470.461782405
1156	271095.451480639	606139.578553475	1213	274158.440580552	606443.785073387
1157	271106.984062962	606147.914453469	1214	274122.746650056	606431.461426471
1158	271110.190721941	606150.233191323	1215	274115.607947095	606395.119845635
1159	271130.263309714	606159.648231425	1216	274093.598228022	606373.860453151
1160	271187.183792895	606173.161592907	1217	274077.968571432	606358.76828813
1161	271193.811608653	606175.740139146	1218	274044.871477679	606322.426291578
1162	271201.923034196	606178.898577696	1219	274026.703181425	606305.554958752
1163	271215.178250018	606186.854533915	1220	274008.361541017	606290.982410494
1164	271215.194877754	606186.864510558	1221	274008.328701237	606290.952064876
1165	271222.399675967	606191.182733727	1222	274001.387868341	606285.434981909
1166	271352.669677349	606254.750570372	1223	273935.836342851	606259.478253835
1167	271352.677575524	606254.750570372	1224	273921.278759571	606256.799525477
1168	271551.7797548	606316.119388933	1225	273904.042032251	606253.631110276
1169	271551.788068668	606316.11938893	1226	273860.558007218	606196.519823783
1170	271778.167633931	606372.041376741	1227	273842.15900112	606181.817163486
1171	271967.732143569	606423.855482223	1228	273837.171511565	606177.829416582
1172	272205.025739359	606502.955287598	1229	273820.717950634	606141.057593057
1173	272205.034053227	606502.955287598	1230	273848.778503008	606117.839453261
1174	272365.952714165	606587.512731709	1231	273839.100744689	606093.651500702
1175	272615.52090502	606711.610517534	1232	273818.78871751	606089.783473487

NR	X	Y	NR	X	Y
1233	273788.791449529	606090.753286191	1290	273183.101622655	605121.251494687
1234	273736.536709202	606042.367404404	1291	273186.967571384	605101.891405426
1235	273718.162229014	606001.727969374	1292	273168.584777329	605082.541292782
1236	273698.806712374	605952.392643864	1293	273168.576463461	605082.541292785
1237	273698.806712374	605952.38266722	1294	273126.007795322	605083.510689784
1238	273696.919048591	605941.988253457	1295	273107.625001266	605074.804822647
1239	273696.869581075	605941.718052739	1296	273107.617103091	605074.794846005
1240	273693.003216652	605920.459075965	1297	273058.280530514	605020.622096232
1241	273658.166861666	605898.199940816	1298	273049.56718091	604976.114634014
1242	273623.338820547	605878.849828159	1299	273028.28284684	604894.835763967
1243	273613.422038515	605869.924474907	1300	273020.905120167	604856.44481461
1244	273594.313859456	605852.733058155	1301	273018.613402387	604844.521064784
1245	273585.600509851	605826.596334882	1302	273018.613402387	604823.241719036
1246	273580.761422845	605803.377779366	1303	272986.678587415	604786.470311191
1247	273586.416516019	605778.420378313	1304	272752.53386922	604894.835763724
1248	273586.457669666	605778.250775402	1305	272702.232887928	604915.605053613
1249	273592.376728156	605752.103659807	1306	272701.952294875	604915.725189006
1250	273587.669415961	605731.943776412	1307	272663.513540782	604931.597194822
1251	273585.600509851	605723.068306376	1308	272619.057208859	604948.74870495
1252	273556.583862629	605709.525014993	1309	272583.198663773	604962.571342249
1253	273556.57554876	605709.525014994	1310	272509.667487553	605004.170613286
1254	273517.87282935	605688.236108265	1311	272458.393783677	605022.551328828
1255	273506.942171088	605680.1001568	1312	272436.136727024	605029.327962805
1256	273472.402621197	605654.372891515	1313	272436.128413156	605029.327962806
1257	273465.370751443	605639.040871403	1314	272390.081222546	605030.967041888
1258	273461.752140293	605631.154751686	1315	272377.196805248	605005.86955214
1259	273459.081310122	605606.546948788	1316	272365.614755409	605001.761669836
1260	273459.056368518	605606.347000257	1317	272351.023916657	604996.584208379
1261	273456.921367155	605586.647289469	1318	272339.491334334	604981.811711594
1262	273456.913053286	605586.647289471	1319	272274.838953693	604899.043412011
1263	273451.109973258	605576.972025305	1320	272267.213473747	604854.656085192
1264	273439.503397508	605585.677476726	1321	272267.205575573	604854.656085192
1265	273408.54130512	605630.185354602	1322	272231.923597248	604849.258721902
1266	273385.814099218	605642.219263161	1323	272181.367380201	604808.32913284
1267	273375.641665738	605647.596257433	1324	272160.313755975	604800.353223329
1268	273363.754912628	605651.964363793	1325	272110.358631602	604798.214480682
1269	273346.608806473	605658.250895246	1326	272086.79920749	604777.095176875
1270	273327.261603702	605657.281498191	1327	272046.464475745	604737.774737022
1271	273324.813169507	605649.525490512	1328	272046.456161877	604737.77473702
1272	273321.45810798	605638.890805957	1329	272021.849606061	604715.436204437
1273	273330.171457583	605567.2867844	1330	271967.732143554	604574.597198016
1274	273339.840902035	605505.368003647	1331	271965.506521026	604509.399843314
1275	273334.037406313	605466.667362697	1332	271935.541677133	604450.139837584
1276	273345.45484156	605441.820120407	1333	271924.701640034	604440.314508095
1277	273350.483069069	605430.865767626	1334	271910.35813886	604427.311202469
1278	273338.86817945	605409.576445226	1335	271893.681766259	604425.542011293
1279	273324.937046141	605394.613976549	1336	271873.03219603	604439.565012828
1280	273312.753072242	605381.520465456	1337	271855.127449398	604451.729033425
1281	273301.138182623	605318.632287647	1338	271774.21064833	604438.755241973
1282	273275.979585955	605273.155012684	1339	271763.840344786	604438.305461692
1283	273268.032775003	605264.889364877	1340	271702.78994756	604430.139580255
1284	273251.793296178	605247.997663074	1341	271704.710866815	604401.37442755
1285	273235.339735247	605223.809710511	1342	271695.173197175	604389.610303989
1286	273228.341120965	605200.111860486	1343	271764.186617396	604255.777810133
1287	273222.768750781	605181.241458056	1344	271733.208312964	604188.691544541
1288	273197.60973842	605172.525614269	1345	271737.173196725	604159.925976144
1289	273178.262535649	605156.084108429	1346	271759.414041335	604128.381912999

NR	X	Y	NR	X	Y
1347	271778.851865269	604117.517350008	1404	270409.042722759	604586.131025997
1348	271794.761283525	604113.959014418	1405	270414.681188197	604546.981020481
1349	271802.848183157	604116.477700804	1406	270417.920686955	604524.492422601
1350	271821.206035609	604122.194732315	1407	270422.586429808	604466.121585112
1351	271834.148234291	604121.845134166	1408	270423.988147992	604453.048443007
1352	271846.711320581	604121.515073607	1409	270428.66178902	604427.83081788
1353	271892.058067791	604077.347648649	1410	270408.111153822	604398.40595971
1354	271893.846796541	604062.105002628	1411	270336.66592714	604290.080413472
1355	271897.366472659	604032.070322245	1412	270328.216542852	604269.32068448
1356	271890.293864951	604032.250317486	1413	270320.319199415	604249.920688638
1357	271829.070123571	604021.105992753	1414	270314.25215407	604217.227233185
1358	271788.438586732	604023.444683852	1415	270310.048246597	604157.457171665
1359	271755.325280936	604029.971486081	1416	270316.12360581	604139.246474688
1360	271726.802893181	604035.588751128	1417	270322.190651154	604102.824665035
1361	271702.056664378	604041.185647202	1418	270322.190651154	604089.751107234
1362	271702.04835051	604041.185647203	1419	270317.516594432	604049.591382412
1363	271478.380769065	604042.584871024	1420	270308.992801023	604031.970554371
1364	271363.979447984	604043.994487282	1421	270289.497611398	603991.690694142
1365	271275.255924643	604043.994487199	1422	270284.963643355	603977.328071067
1366	271275.247610775	604043.994487199	1423	270278.302987819	603956.19837494
1367	271268.372873131	604044.544033882	1424	270268.963188242	603923.524872766
1368	271251.910998332	604045.863444756	1425	270268.954874374	603923.514896126
1369	271245.373803738	604046.263341812	1426	270266.712624111	603918.737331742
1370	271236.95725923	604046.792935209	1427	270266.54800952	603918.387733584
1371	271221.047425282	604055.30883043	1428	270254.479598389	603892.700374885
1372	271203.810697962	604064.543875252	1429	270228.331651402	603835.25944353
1373	271156.733003386	604106.123193025	1430	270225.529046419	603828.262907715
1374	271127.691414559	604131.780206066	1431	270225.529046419	603828.252931072
1375	271097.248523242	604161.005531353	1432	270212.916492612	603770.821976372
1376	271045.983133235	604210.230698046	1433	270211.028828829	603751.222032004
1377	270979.673382964	604277.466613179	1434	270211.020514961	603751.071966683
1378	270949.321528504	604330.240138854	1435	270207.789330071	603717.58869375
1379	270923.173581517	604371.79908767	1436	270201.721869033	603694.240441885
1380	270907.288689174	604396.076829984	1437	270182.572536326	603658.74853837
1381	270868.997921935	604440.444619173	1438	270146.15363652	603619.058547076
1382	270841.242488525	604465.741641721	1439	270115.331632811	603544.805727064
1383	270768.602143285	604531.958276602	1440	270100.855941132	603529.403454758
1384	270736.84857064	604558.115368812	1441	270100.848042957	603529.403454758
1385	270667.266481831	604599.204584035	1442	270128.397292435	603467.304678774
1386	270624.780120988	604621.623345385	1443	270128.405606303	603467.29470213
1387	270526.716798071	604668.779605924	1444	270136.508717979	603438.059815876
1388	270484.230437228	604688.389526893	1445	270146.153636519	603403.316991919
1389	270484.22212336	604688.389526893	1446	270152.220681863	603361.298286168
1390	270449.196212178	604700.533594194	1447	270156.062104681	603343.876990978
1391	270423.04826519	604710.33855467	1448	270159.219296143	603329.544297837
1392	270415.62938487	604712.367554205	1449	270174.59288559	603277.040557171
1393	270397.370051758	604717.345067102	1450	270198.449530491	603195.531808709
1394	270379.630335411	604721.083397936	1451	270228.084313815	603115.212359104
1395	270377.149061436	604713.336951206	1452	270245.139798807	603068.975612313
1396	270375.887847625	604709.409064158	1453	270266.62200294	603019.480660568
1397	270374.025125447	604705.200999751	1454	270339.996462744	602862.809554984
1398	270374.016811578	604705.20099975	1455	270393.561884396	602751.195458282
1399	270382.52397725	604693.057348119	1456	270433.327531859	602668.327392378
1400	270382.606284545	604692.937212722	1457	270484.824047402	602579.072197212
1401	270393.63587784	604677.185342282	1458	270573.407482063	602425.509646972
1402	270401.87118002	604628.509722238	1459	270606.817592953	602371.696887772
1403	270401.920647537	604628.219983932	1460	270607.081558269	602371.277037425

NR	X	Y	NR	X	Y
1461	270640.656699445	602317.184516556	1518	270357.332125089	602147.439852839
1462	270712.57165968	602182.691901567	1519	270363.283607665	602159.354041721
1463	270772.336317182	602043.542273275	1520	270391.303006393	602233.116759199
1464	270889.078823556	601813.798085647	1521	270361.544346431	602246.859583365
1465	270918.029791218	601770.839497116	1522	270342.741286336	602255.535520541
1466	270978.519418032	601718.376078752	1523	270299.77687807	602306.899429847
1467	271023.561046278	601679.305886408	1524	270299.77687807	602339.592885296
1468	271060.920244579	601588.7213037	1525	270307.253539774	602375.075227849
1469	271067.119064736	601565.762972266	1526	270305.382503729	602444.190492954
1470	271102.013201106	601436.488140946	1527	270269.886443298	602492.745977577
1471	271116.018743534	601380.456410293	1528	270229.732953881	602509.557450498
1472	271120.692800256	601288.002869975	1529	270165.286341482	602590.806390541
1473	271170.186089247	601157.248585816	1530	270150.497632664	602606.698349659
1474	271214.08206645	601044.245657415	1531	270140.078277299	602617.90294987
1475	271215.953102495	601009.693221031	1532	270111.127309637	602687.007822615
1476	271216.184228032	601008.303557955	1533	270069.712606408	602691.156027132
1477	271231.830096664	600917.22970408	1534	270057.529048202	602681.900613306
1478	271175.791714903	600904.15614623	1535	270045.633981225	602679.411856839
1479	271095.468108333	600893.891428738	1536	270019.732956125	602682.800173815
1480	271068.223977819	600895.870545046	1537	270009.478215349	602684.139537978
1481	271044.112097162	600897.619367208	1538	269982.827695027	602677.262721844
1482	271021.920720068	600906.055449288	1539	269974.773635174	602675.183839084
1483	270997.413099284	600915.370722929	1540	269974.749109263	602675.183839083
1484	270988.073715402	600935.910134397	1541	269965.12081846	602672.695082617
1485	270971.256838429	601041.447209147	1542	269938.535977697	602663.66996293
1486	270954.448691018	601120.827191652	1543	269921.142533962	602662.320622099
1487	270904.024248783	601135.769706986	1544	269920.689012449	602661.500874691
1488	270875.996536189	601198.338216527	1545	269920.268746409	602660.751379468
1489	270842.380241366	601290.801317769	1546	269914.160131724	602657.353085822
1490	270832.331684524	601326.593351897	1547	269901.770389586	602650.456316414
1491	270827.443130001	601344.034600371	1548	269881.120819356	602607.617863235
1492	270827.443130001	601344.044577011	1549	269876.38898125	602587.768087125
1493	270845.18284635	601380.456410047	1550	269863.719061752	602575.544206645
1494	270845.18284635	601444.903853832	1551	269854.247487364	602564.24981664
1495	270856.394097666	601467.312638591	1552	269846.506860344	602557.253280818
1496	270882.542044653	601493.459338522	1553	269824.060247496	602546.259021443
1497	270874.141712188	601523.354345914	1554	269815.033880752	602541.541316904
1498	270855.462528731	601576.57765187	1555	269801.943279522	602538.192906462
1499	270792.878638509	601612.069555312	1556	269785.868830982	602526.788773388
1500	270757.399205814	601631.679891978	1557	269762.342246649	602517.983139825
1501	270735.91700168	601646.621991646	1558	269754.799489692	602515.024649805
1502	270707.77414201	601645.562804807	1559	269744.948802914	602500.571821257
1503	270707.584585815	601645.552828163	1560	269718.520262873	602482.731091386
1504	270686.423712688	601644.763010663	1561	269707.350580899	602476.674022672
1505	270621.977100288	601717.596237583	1562	269703.599779245	602474.195242853
1506	270621.977100288	601717.606214227	1563	269696.766195249	602469.68746349
1507	270577.149969844	601783.913054604	1564	269693.361666206	602469.147893439
1508	270517.376998472	601881.97346761	1565	269687.632579605	602467.108917249
1509	270480.026529732	601933.337792612	1566	269684.738937766	602464.689997283
1510	270480.018215864	601933.337792612	1567	269683.543819207	602462.56123132
1511	270458.544325599	601973.497517412	1568	269682.307131307	602465.149754194
1512	270458.53601173	601973.49751741	1569	269548.863726423	602703.529556739
1513	270334.333055695	602071.557930356	1570	269514.64550754	602758.272222101
1514	270365.146745536	602089.299309503	1571	269514.637193672	602758.282198743
1515	270349.27016706	602113.577051816	1572	269482.710692569	602823.289165832
1516	270350.589162256	602124.531404607	1573	269455.334371551	602890.585356541
1517	270352.081085911	602136.92530368	1574	269455.326057682	602890.585356541

NR	X	Y	NR	X	Y
1575	269442.779599129	602931.654618532	1632	268319.571012208	603048.90551687
1576	269429.0958034	602985.247891631	1633	268300.578395917	603030.674866585
1577	269429.0958034	602985.257868272	1634	268258.372212434	602990.155151234
1578	269418.626564825	603045.557523184	1635	268213.767477963	602914.733401335
1579	269400.581729514	603149.495009688	1636	268140.21177583	602798.531712017
1580	269378.909969186	603219.080008328	1637	267994.691645944	602592.155729285
1581	269362.142975422	603245.636581923	1638	267891.501160486	602481.031734967
1582	269362.134661554	603245.636581923	1639	267653.383244661	602254.545751959
1583	269360.049127707	603243.347773995	1640	267470.817349306	602053.467366028
1584	269355.037112242	603237.860620954	1641	267436.417888095	601947.630576278
1585	269317.958506993	603247.415749684	1642	267380.857553757	601844.442584929
1586	269317.637175985	603247.495562818	1643	267362.34298489	601765.072579029
1587	269287.680645959	603255.211663897	1644	267329.393877991	601642.434292964
1588	269283.130465874	603256.041387944	1645	267314.712833768	601587.801786309
1589	269267.426815857	603247.355889785	1646	267235.72485013	601501.40531461
1590	269240.371825846	603220.649250824	1647	267235.716536261	601501.395337968
1591	269202.122627948	603182.888076957	1648	267201.556098762	601444.464046728
1592	269180.343618718	603162.078464743	1649	267125.782672278	601386.542989431
1593	269164.928875622	603147.335897881	1650	267064.369790397	601453.769343614
1594	269117.644581421	603100.059917504	1651	267063.982364138	601454.189193961
1595	269078.958489747	603061.379229809	1652	266999.156639347	601525.153463296
1596	269014.487351436	603010.125063462	1653	266961.072056042	601572.769480803
1597	268977.293183418	603039.060650433	1654	266912.271312274	601615.617910558
1598	268926.044005454	603087.826060214	1655	266840.842713329	601551.340069612
1599	268918.896988626	603087.726293786	1656	266776.560715521	601556.097680647
1600	268871.489649175	603086.996336109	1657	266753.949072388	601566.81217831
1601	268885.544243426	603063.028701082	1658	266753.94075852	601566.822570647
1602	268938.235877527	603003.558354563	1659	266726.408136779	601545.073491314
1603	268969.033355325	602968.795993035	1660	266708.709574079	601531.100372954
1604	269002.921929332	602935.742547126	1661	266668.243067523	601464.443934339
1605	269013.663031399	602924.16839547	1662	266664.063685961	601444.763761141
1606	268948.457778522	602854.163962092	1663	266659.900516442	601425.163816771
1607	268928.426344395	602866.607328662	1664	266661.087736826	601388.262296916
1608	268888.363476142	602836.862386545	1665	266662.19223422	601371.181038937
1609	268861.350055472	602825.318164783	1666	266662.208861956	601371.030973614
1610	268840.403680146	602830.475672922	1667	266663.478389636	601351.360777063
1611	268804.586288708	602859.930876657	1668	266615.85613669	601310.881383965
1612	268804.57797484	602859.930876659	1669	266538.483953346	601414.449318963
1613	268787.225684752	602838.271587115	1670	266494.439573596	601416.827916619
1614	268773.929315283	602821.68001596	1671	266420.636949578	601416.827916546
1615	268722.927474901	602836.252979847	1672	266394.44743325	601373.969510074
1616	268703.810981973	602832.914546036	1673	266362.413683245	601364.704119585
1617	268692.418904024	602838.761689555	1674	266349.207934939	601360.875998944
1618	268681.347741388	602844.448791111	1675	266343.849646862	601370.061576258
1619	268668.298709499	602860.720278316	1676	266332.548190077	601389.451595438
1620	268650.690767964	602882.689259415	1677	266300.407191172	601366.833301176
1621	268625.367141013	602916.572429384	1678	266258.736836497	601379.926396525
1622	268602.129047908	602947.646758971	1679	266246.84176952	601433.489739701
1623	268574.810508273	602955.852546894	1680	266215.887991	601459.676346144
1624	268562.362984752	602951.294884317	1681	266174.225950193	601494.19885256
1625	268556.213632111	602948.116492485	1682	266124.230087867	601520.385874677
1626	268506.110520885	603012.403894257	1683	266118.278189597	601576.337376506
1627	268447.953349805	603101.898944514	1684	266032.57176904	601603.723674079
1628	268446.181248791	603113.912899804	1685	266009.14411974	601609.790719403
1629	268395.970888664	603094.202796637	1686	265968.290186925	601620.375520704
1630	268357.152606486	603077.87103384	1687	265812.350285983	601620.375520545
1631	268347.293605839	603072.324020943	1688	265812.350285983	601620.385497184

NR	X	Y	NR	X	Y
1689	265812.350285984	601701.33472234	1746	264468.400599242	600506.176671255
1690	265812.350285984	601701.324745696	1747	264542.203638952	600435.95192051
1691	265757.589745772	601678.70603572	1748	264542.203638953	600435.941943872
1692	265757.589745772	601678.716012362	1749	264575.531442547	600389.515640905
1693	265746.881483484	601696.567134531	1750	264626.722839124	600299.051193613
1694	265746.873169616	601696.567134531	1751	264658.863838027	600224.058855083
1695	265707.593467752	601696.567134449	1752	264755.278105177	600100.261200227
1696	265692.120943272	601654.908003523	1753	264850.513881505	599963.360057644
1697	265649.098753622	601700.784759787	1754	264906.461642099	599908.597854718
1698	265648.727539405	601701.184656848	1755	264936.228615929	599878.832959387
1699	265620.691928635	601731.089640864	1756	264964.791741638	599850.277316188
1700	265568.321625541	601685.862197608	1757	265030.260544136	599789.567787629
1701	265568.313727366	601685.852220968	1758	265108.828261732	599733.61587018
1702	265495.697908038	601602.534374678	1759	265139.872661416	599702.661675997
1703	265462.369688749	601543.014560563	1760	265151.586486066	599690.977365593
1704	265413.568944982	601584.673275771	1761	265151.594799935	599690.977365595
1705	265355.238845444	601626.342383306	1762	265271.956333149	599594.186064642
1706	265281.427907557	601626.342383323	1763	265272.483848088	599553.246914679
1707	265218.341444001	601628.720980868	1764	265272.64846268	599539.843712003
1708	265176.679403194	601612.049596544	1765	265364.273526032	599355.206416476
1709	265161.198149152	601588.241587758	1766	265392.053901046	599291.608650051
1710	265163.629955611	601565.173097567	1767	265410.824121361	599248.660453849
1711	265163.638269479	601565.093284433	1768	265494.032640205	599081.964485964
1712	265165.971140906	601543.014560257	1769	265500.413118382	599071.9491846
1713	265214.771884673	601513.249249251	1770	265508.903656317	599058.636187403
1714	265257.629044039	601495.388150472	1771	265531.333641429	599027.001918794
1715	265271.906865653	601509.681352757	1772	265530.319765197	599019.625854891
1716	265276.671543538	601514.438963859	1773	265518.605940547	598983.833820743
1717	265377.850488575	601463.254634175	1774	265524.953578944	598959.945583146
1718	265354.05204075	601410.881005508	1775	265536.403438277	598943.424264202
1719	265354.043726882	601410.881005508	1776	265565.7418322	598922.694465174
1720	265093.347007706	601145.414619861	1777	265572.979470191	598911.050477025
1721	265014.787603978	601198.987523912	1778	265576.07888027	598906.082940756
1722	264923.566594621	601237.298244338	1779	265562.370142937	598888.441743733
1723	264895.753379827	601248.982554726	1780	265543.319745261	598804.52405191
1724	264895.745481651	601248.982554727	1781	265528.44041528	598728.932283432
1725	264713.616480077	601338.257703034	1782	265521.301712319	598664.654442551
1726	264655.286380537	601269.222251002	1783	265522.290646944	598528.772995811
1727	264613.632653598	601227.563120005	1784	265523.0821272	598421.207337197
1728	264564.82359596	601127.563497127	1785	265581.412226737	598353.361184132
1729	264507.680301112	601090.662392905	1786	265681.997977274	598240.268466021
1730	264438.642354979	601022.806263069	1787	265775.436295289	598117.660110011
1731	264371.978018228	600972.811647755	1788	265842.702556101	598053.982114799
1732	264308.891554672	600969.24333544	1789	265935.687768297	597985.956382216
1733	264259.695070776	600943.946312816	1790	265911.649881068	597884.477722209
1734	264225.559159189	600926.384928908	1791	265904.362775559	597815.522499056
1735	264151.748221302	600803.776988418	1792	265900.867625353	597782.429146545
1736	264151.75653517	600803.776988415	1793	265909.778845021	597774.742975367
1737	264208.891100456	600771.643056362	1794	265924.839417329	597761.739254078
1738	264208.891100456	600771.633079717	1795	265931.392823965	597709.955494394
1739	264243.406124434	600718.070152263	1796	265965.907847943	597635.563001461
1740	264329.120858859	600631.173601558	1797	266068.282327231	597527.827324343
1741	264352.705224574	600599.119898299	1798	266065.899988288	597484.379048944
1742	264375.547577551	600568.075498639	1799	266069.46913192	597412.955022632
1743	264382.941931959	600559.130192118	1800	266069.46913192	597412.94504599
1744	264398.159220683	600540.699177643	1801	266112.919901479	597382.000828462
1745	264448.361266942	600516.03193064	1802	266171.250001017	597351.046218613

NR	X	Y	NR	X	Y
1803	266226.596253246	597305.219345571	1860	267233.672156014	596304.113632588
1804	266235.531998825	597266.539073613	1861	267294.376280627	596256.48763846
1805	266231.360931131	597206.419413934	1862	267317.589432127	596223.764253112
1806	266185.527822629	597091.547112174	1863	267323.533016528	596201.315561801
1807	266205.773338862	597068.928402276	1864	267328.306008281	596183.284860071
1808	266290.877835359	597029.648284802	1865	267355.088719108	596156.497992336
1809	266290.886149227	597029.648284802	1866	267382.778057266	596130.671376385
1810	266439.085423149	597002.271963934	1867	267391.63149555	596121.136200915
1811	266439.093737017	597002.271963934	1868	267416.007341522	596094.88931892
1812	266444.105752483	597001.462608865	1869	267451.791477487	596054.849313837
1813	266457.542210631	596999.293520657	1870	267467.973174926	596040.366555389
1814	266498.849664959	596981.822342295	1871	267481.179338925	596025.883796936
1815	266499.195937571	596981.682253618	1872	267483.306026419	596007.143506549
1816	266546.216266455	596961.802547632	1873	267490.131712241	595991.801094115
1817	266546.216266455	596961.792570992	1874	267497.369350233	595984.564703209
1818	266520.628674188	596923.111883307	1875	267499.528877507	595980.956484399
1819	266466.470058035	596887.400077939	1876	267506.31340968	595969.652533459
1820	266451.590728054	596844.541671481	1877	267529.74105898	595927.483762405
1821	266552.168164724	596795.735939492	1878	267576.167777673	595884.4553374
1822	266552.176062898	596795.735939492	1879	267576.175675848	595884.4553374
1823	266653.355423629	596749.309636593	1880	267579.55567898	595880.437244884
1824	266653.363737497	596749.309636594	1881	267579.58020489	595880.40731496
1825	266674.186236186	596724.91175889	1882	267605.571851155	595849.532933905
1826	266694.943055315	596720.334143064	1883	267624.127573669	595821.476954175
1827	266714.661472302	596715.976429047	1884	267643.903356346	595791.591923438
1828	266723.465027377	596701.083796886	1885	267671.196954376	595751.122507057
1829	266730.14231065	596689.789406896	1886	267693.322236217	595718.328869515
1830	266753.347563974	596648.720144918	1887	267693.313922349	595718.328869515
1831	266792.206584106	596627.501074751	1888	267667.891360365	595719.058411428
1832	266817.62914609	596613.607769569	1889	267649.022620711	595719.598397153
1833	266845.5990773	596567.181466595	1890	267615.793336455	595691.492534162
1834	266869.603709055	596537.106463974	1891	267629.8483464	595635.690681971
1835	266869.644862703	596537.056580766	1892	267685.647704448	595586.695393739
1836	266892.627304359	596508.261082461	1893	267717.772075616	595566.545487025
1837	266905.816840621	596489.020712911	1894	267794.27047141	595518.539549134
1838	266921.190845762	596466.591974895	1895	267801.137310878	595487.425312962
1839	266929.623602313	596425.862334418	1896	267780.999043545	595454.881507125
1840	266931.907006223	596414.808215215	1897	267816.362913471	595446.445840751
1841	266947.783584699	596406.872212307	1898	267853.589921267	595425.376420213
1842	266947.96524272	596406.782006836	1899	267875.129906786	595411.333465398
1843	266985.480741745	596388.031739841	1900	267901.962085128	595404.797102218
1844	267028.329587243	596405.882446372	1901	267938.587168865	595395.881309959
1845	267058.261591358	596430.670244547	1902	267952.33747554	595392.922819959
1846	267066.422484418	596437.426509575	1903	267963.638932326	595390.493923364
1847	267072.761393254	596455.307561689	1904	267976.103083584	595384.607288974
1848	267083.090543149	596484.453073878	1905	267976.32547956	595384.507106862
1849	267079.974505335	596510.239783285	1906	267992.911230996	595376.681262707
1850	267078.919475457	596518.965603691	1907	268004.847451621	595365.906489486
1851	267108.677719724	596523.73319146	1908	268000.396206568	595359.119878841
1852	267117.416010933	596510.629703742	1909	268000.404520436	595359.119878842
1853	267128.923651651	596493.378427166	1910	268004.147008222	595330.084525421
1854	267139.038303746	596481.474630637	1911	268066.903826903	595295.431906984
1855	267127.728117398	596417.786658704	1912	268075.558979429	595291.454136735
1856	267137.249574994	596363.034016675	1913	268075.567293298	595291.444160092
1857	267176.528861165	596327.911664661	1914	268105.771160903	595271.084328202
1858	267213.154360596	596312.649481083	1915	268113.000485027	595267.725941136
1859	267213.21214198	596312.629527802	1916	268118.408240621	595265.2172314

NR	X	Y	NR	X	Y
1917	268134.334286612	595258.430620771	1974	268934.6172663	594067.230804513
1918	268134.34260048	595258.430620772	1975	268951.227543647	594005.04223874
1919	268138.093402135	595255.38234099	1976	268978.068035857	593931.769208155
1920	268138.216863078	595255.282158877	1977	269006.606635655	593853.818379609
1921	268145.570063839	595249.295342369	1978	269017.009778977	593846.231974854
1922	268160.268151492	595239.689914716	1979	269038.129082763	593830.809749295
1923	268170.630141167	595232.913696419	1980	269092.230333224	593793.928598469
1924	268180.332425399	595228.765491875	1981	269131.847993833	593766.922244623
1925	268205.746673513	595217.920882174	1982	269209.376893595	593712.389504477
1926	268242.512261624	595201.998993152	1983	269232.796229026	593693.649214107
1927	268267.102189703	595190.764878722	1984	269272.422203503	593639.116473923
1928	268299.877536754	595172.733761325	1985	269286.897479488	593634.00926468
1929	268303.702747529	595171.644228895	1986	269286.905793356	593634.00926468
1930	268303.727273441	595171.634252254	1987	269338.451776416	593676.607447098
1931	268306.439257259	595170.854827112	1988	269396.37782196	593726.452412771
1932	268313.561748177	595170.644901945	1989	269433.011219565	593668.941644981
1933	268352.561272682	595169.445626487	1990	269479.01767222	593599.506295991
1934	268365.206250574	595169.215748044	1991	269545.046829437	593495.998636523
1935	268397.050444383	595177.881292935	1992	269608.092139346	593391.631323077
1936	268435.68706854	595188.415795416	1993	269630.242362792	593352.440995317
1937	268470.342181199	595190.764878916	1994	269650.694062958	593372.460790046
1938	268520.989435102	595225.037553687	1995	269705.207265591	593333.700289302
1939	268554.053689075	595186.376819343	1996	269749.944190566	593335.399644012
1940	268571.257576614	595166.257258232	1997	269769.497577268	593308.352967887
1941	268595.542801422	595122.808982856	1998	269784.450900676	593287.693421029
1942	268616.406453758	595069.985573964	1999	269814.728761709	593288.933018813
1943	268616.414767627	595069.985573963	2000	269847.05931681	593290.252429728
1944	268624.08140122	595050.815456592	2001	269879.835079555	593312.880700629
1945	268624.105927132	595050.585578136	2002	269880.230403989	593313.150901348
1946	268624.509981128	595047.406770618	2003	269906.279831638	593331.14169654
1947	268638.135995472	595030.795246202	2004	269958.245665044	593349.462552327
1948	268690.959820078	594969.456357799	2005	269958.253978912	593349.462552325
1949	268724.526647385	594931.595417581	2006	270006.8073851	593356.269116294
1950	268747.608024074	594905.558460757	2007	270044.718624254	593357.548204958
1951	268762.520193834	594882.130395779	2008	270069.43242897	593336.678732933
1952	268797.876165584	594787.558066167	2009	270084.830960023	593324.105254325
1953	268823.859082286	594699.812253759	2010	270116.658526094	593236.099633537
1954	268822.160974698	594631.656409044	2011	270141.471265842	593201.926725257
1955	268822.160974698	594631.646432402	2012	270140.531383038	593133.111590792
1956	268816.201178254	594579.262827112	2013	270163.472671047	593115.79006204
1957	268824.716657793	594482.561731515	2014	270195.770386368	593066.164998266
1958	268826.184055537	594459.293292793	2015	270218.711674377	593032.002482324
1959	268827.271925194	594442.091899416	2016	270206.849447178	593028.294081385
1960	268838.771667737	594377.354717333	2017	270188.746830482	593022.626933085
1961	268847.286731584	594335.595404276	2018	270189.21697973	592986.585067206
1962	268856.659786632	594317.71476787	2019	270207.006163594	592941.178044467
1963	268856.667684807	594317.70479123	2020	270221.992326781	592917.310175858
1964	268869.651037137	594310.358241574	2021	270249.607671512	592885.946107964
1965	268914.602459911	594284.911153722	2022	270249.607671512	592885.936131325
1966	268965.71944737	594253.387043889	2023	270372.722342196	592784.357289338
1967	268969.981136227	594245.720825995	2024	270435.446321097	592732.4035111
1968	268975.430045469	594225.521036043	2025	270435.454634965	592732.393118764
1969	268978.916881806	594208.22985289	2026	270494.905859637	592671.543917204
1970	268949.9497021	594147.320375703	2027	270494.913757811	592671.543917204
1971	268941.632092624	594128.789594786	2028	270513.156463186	592686.906282946
1972	268936.752267663	594117.915470823	2029	270527.582271656	592699.059911239
1973	268930.792471218	594095.766494451	2030	270552.889686564	592679.819957393

NR	X	Y	NR	X	Y
2031	270585.285921224	592661.089227982	2088	271922.426549898	592533.97309372
2032	270619.71032404	592641.34919497	2089	271960.5934405	592514.38312603
2033	270689.061703005	592592.753803811	2090	272027.809818104	592607.45646529
2034	270747.27665547	592554.283041377	2091	272117.802453433	592649.875068189
2035	270775.633597248	592536.562031261	2092	272229.978151987	592648.395615432
2036	270786.762125574	592524.417963939	2093	272307.837112318	592647.376335259
2037	270849.032582964	592498.600908965	2094	272354.139954376	592707.505971616
2038	270882.978938355	592467.906523162	2095	272420.34245575	592745.226823243
2039	270893.752880202	592446.367369043	2096	272523.912053599	592739.459908633
2040	270879.236450569	592397.691748979	2097	272523.920367468	592739.459908633
2041	270881.107486616	592386.917391443	2098	272706.057682917	592756.581073341
2042	270911.072330509	592375.223104409	2099	272788.705847047	592781.088694199
2043	270916.80141711	592376.652674057	2100	272862.310601003	592802.90761006
2044	270916.83425689	592376.662650701	2101	272963.901913907	592825.946170415
2045	270922.299793868	592378.02196816	2102	272972.417393448	592827.875403545
2046	270944.770932628	592364.4487469	2103	273022.487664896	592826.076282503
2047	270949.923036773	592358.361748276	2104	273035.009181845	592828.7146886
2048	270965.371451036	592352.274749662	2105	273105.539467328	592855.691112615
2049	271038.399222535	592316.232883845	2106	273281.370713721	592890.853371387
2050	271060.870776988	592302.189929032	2107	273389.968954775	592966.355350167
2051	271076.788509112	592288.146974209	2108	273578.20615535	593063.576478391
2052	271076.788509112	592288.136997567	2109	273752.998583907	593148.393730891
2053	271088.024286339	592279.721284456	2110	273918.508994274	593273.350754914
2054	271100.661366057	592273.164552283	2111	273923.092429833	593281.706608189
2055	271132.118133606	592274.274038028	2112	273930.082730245	593294.450105426
2056	271140.452370818	592274.574168678	2113	273979.064716342	593344.164959046
2057	271182.584145182	592272.704795444	2114	273979.328681658	593344.42476743
2058	271183.36731157	592275.453360284	2115	274000.101712832	593365.514141306
2059	271183.375625438	592275.463336923	2116	274062.248709279	593365.594370188
2060	271184.463495097	592279.251550989	2117	274062.257023147	593365.594370189
2061	271175.469968134	592347.157563953	2118	274139.818762691	593390.41168263
2062	271172.749670447	592367.726905349	2119	274139.827076559	593390.411682631
2063	271172.486120824	592373.764020767	2120	274206.103571359	593451.850753251
2064	271172.477806956	592373.883740471	2121	274182.255656019	593498.147359885
2065	271171.818101511	592388.786349285	2122	274184.918172322	593520.056481154
2066	271192.649329762	592395.043366536	2123	274211.000024057	593552.670123491
2067	271206.55593716	592399.221085337	2124	274206.878423879	593600.405860735
2068	271206.563835335	592399.221085337	2125	274177.746629583	593653.819138574
2069	271206.358067095	592399.450963792	2126	274169.519641271	593678.156740746
2070	271206.102415648	592399.761071078	2127	274174.589438121	593702.714660438
2071	271155.554096777	592460.450230683	2128	274179.147932075	593724.773431336
2072	271162.65164609	592469.725597786	2129	274185.750806227	593737.906848992
2073	271162.717741342	592469.805410921	2130	274212.813694414	593727.80175787
2074	271166.839341519	592475.192797542	2131	274287.152562935	593681.665193239
2075	271336.273481998	592490.984990408	2132	274415.996320221	593601.705318515
2076	271364.539802612	592518.361311451	2133	274426.292214644	593583.214859875
2077	271372.371050796	592525.94730053	2134	274432.29358043	593572.440086646
2078	271451.350720566	592430.51531698	2135	274446.562672482	593535.218898568
2079	271469.873603301	592447.68678045	2136	274463.280198731	593488.842063103
2080	271497.233296584	592473.014148667	2137	274480.286216205	593438.547732919
2081	271531.006723517	592504.388193256	2138	274492.470190104	593394.189920346
2082	271566.486156213	592537.241690701	2139	274498.767945293	593357.348260347
2083	271566.486156212	592537.251667343	2140	274498.767945293	593357.338283703
2084	271695.948049603	592657.320968204	2141	274482.512254425	593355.569508222
2085	271772.347510365	592581.599087773	2142	274426.926978482	593338.308254947
2086	271798.141286565	592573.443598749	2143	274426.481770838	593335.919264909
2087	271854.05579169	592555.752518583	2144	274417.974605166	593290.782027171

NR	X	Y	NR	X	Y
2145	274454.987530857	593236.849132572	2202	273225.200557146	592434.683476376
2146	274423.456354186	593186.13453631	2203	273202.242641399	592423.608988173
2147	274407.917734453	593109.353468984	2204	273163.457614694	592401.509894987
2148	274401.718914297	593106.45483882	2205	273139.131236237	592397.302246249
2149	274401.59503766	593106.394978967	2206	273139.065556677	592387.217108387
2150	274373.641734185	593093.361327713	2207	273138.752123845	592337.8622453
2151	274361.606578527	593065.805427129	2208	273025.183436667	592346.107939719
2152	274353.082785119	593046.275319249	2209	273014.58242328	592362.120034237
2153	274338.393427027	593037.889536042	2210	272904.912524612	592342.659762764
2154	274279.733266917	593032.841770895	2211	272897.526484072	592367.487051776
2155	274262.249202018	593045.655520297	2212	272894.682309748	592373.843835426
2156	274242.0531533	593031.672425296	2213	272891.269882531	592381.460170114
2157	274230.009268081	593021.177829413	2214	272842.749316122	592363.988991666
2158	274178.727250337	592980.388329034	2215	272782.391464119	592354.063895715
2159	274160.064278922	592978.249586415	2216	272782.102557198	592354.014012506
2160	274160.014811405	592978.239609772	2217	272706.197771595	592341.530323592
2161	274147.19648936	592976.770133549	2218	272712.833901218	592159.751751566
2162	274124.139638582	592992.162429181	2219	272570.470547101	592130.126944761
2163	274121.576057312	592993.861783846	2220	272565.986462268	592129.167108669
2164	274114.420726615	592996.959946837	2221	272429.690569189	592103.530048764
2165	274108.798888914	592999.388843437	2222	272391.696607045	592096.243774611
2166	274082.519167115	592986.555140715	2223	272310.293444685	592081.511184333
2167	274082.519167115	592986.545164072	2224	272309.790455656	592081.421394556
2168	274024.370309902	592923.377224558	2225	272220.160304983	592065.209351417
2169	274024.370309901	592923.367247919	2226	272046.258291714	592035.704264283
2170	274020.512259347	592919.179136788	2227	272035.657278327	592032.485965881
2171	273989.591736299	592885.596097413	2228	272032.640175545	592032.426106027
2172	273974.184475684	592862.077826936	2229	272032.582809854	592032.426106026
2173	273944.203419746	592816.290860379	2230	272028.650350178	592032.335900553
2174	273923.14979552	592790.344108986	2231	272016.730757289	592031.9663491
2175	273890.745246992	592761.878671202	2232	272004.645718422	592031.006513001
2176	273890.736933123	592761.878671201	2233	271987.227748775	592029.627242246
2177	273903.332859194	592752.073295014	2234	271982.240259221	592029.277644081
2178	273909.532095043	592747.245847429	2235	271982.199105573	592029.277644082
2179	273875.956538174	592719.3698629	2236	271976.791349979	592028.8977003
2180	273875.923698394	592717.290980149	2237	271976.107118624	592028.847817089
2181	273875.882544746	592715.172190828	2238	271975.431201136	592028.747634976
2182	273845.670363272	592718.470302333	2239	271972.620282286	592028.338176963
2183	273833.462279155	592716.871129767	2240	271944.881476611	592024.290154494
2184	273827.246415569	592716.051382352	2241	271936.440406191	592022.990696882
2185	273815.49143727	592719.130007749	2242	271934.346558477	592022.671028648
2186	273815.351348591	592719.169914318	2243	271866.561096592	592012.206362638
2187	273804.189980484	592722.088497754	2244	271827.322548375	592006.44900885
2188	273787.340263732	592711.993798926	2245	271791.983204359	592000.961855783
2189	273761.250098129	592710.834014285	2246	271786.21296411	591998.093155543
2190	273761.250098128	592710.824037645	2247	271786.196752067	591998.083178903
2191	273756.667078264	592703.608015704	2248	271786.188438199	591998.083178902
2192	273750.962517573	592696.591526604	2249	271678.291056238	591950.307534991
2193	273743.073488005	592690.844149484	2250	271596.607300825	591914.145533644
2194	273713.092432067	592648.795513779	2251	271582.230959872	591908.068511643
2195	273691.371204221	592625.857135606	2252	271558.663221891	591898.113485799
2196	273633.560305752	592581.089449271	2253	271494.958206537	591896.794490545
2197	273541.407727455	592502.129317012	2254	271487.778349929	591938.902986071
2198	273538.382310805	592499.710397049	2255	271453.980397085	591959.183004828
2199	273418.721636677	592483.468839654	2256	271449.496312252	591961.871709809
2200	273308.639785837	592461.379723045	2257	271430.668310553	591995.634328694
2201	273261.479368271	592453.314023736	2258	271421.740878842	592011.636446575

NR	X	Y	NR	X	Y
2259	271380.581411368	592031.736470076	2316	270261.123626094	592507.676742686
2260	271333.693272987	592023.130785024	2317	270260.612738892	592523.678444878
2261	271333.684959119	592023.130785025	2318	270260.40655496	592530.115041665
2262	271327.865251354	592019.542519489	2319	270268.517980504	592559.00074547
2263	271327.708534938	592019.452314018	2320	270283.562340769	592589.305210897
2264	271283.919806635	591992.496259001	2321	270310.99602748	592604.817641968
2265	271224.584144732	591986.758858476	2322	270279.976153707	592643.477960622
2266	271206.8938959	591994.525258475	2323	270251.099595165	592680.949396116
2267	271206.696025836	591994.605071607	2324	270226.03993353	592713.892683282
2268	271185.328968778	592003.980205105	2325	270214.111611079	592748.485026225
2269	271136.519911142	592030.776633769	2326	270209.808768574	592745.386863223
2270	271122.448689152	592028.907676177	2327	270206.709358496	592742.528139629
2271	271107.808382884	592026.95890545	2328	270203.370509012	592747.055872264
2272	271065.693236256	591994.415099592	2329	270182.59747784	592771.643721859
2273	271042.718692774	591980.062453142	2330	270158.262785515	592854.222049469
2274	270960.408903083	591957.093729297	2331	270067.569291096	592912.932508397
2275	270869.492596993	591970.48737094	2332	270050.390345161	592937.749820758
2276	270828.481947762	591991.80662322	2333	270031.768527394	592928.684378814
2277	270797.7010977	592007.808325384	2334	269981.648788431	593026.055572153
2278	270785.476385847	592017.103645754	2335	269966.752830713	593021.027760326
2279	270773.77877324	592025.999069062	2336	269946.326072152	593014.121429964
2280	270735.002060404	592083.780037567	2337	269918.817976321	592988.044566526
2281	270724.961817429	592098.74250622	2338	269918.809662453	592988.044566525
2282	270668.486126199	592124.579514485	2339	269908.703324225	592998.269377363
2283	270593.842554408	592147.547822497	2340	269908.54660781	592998.419442684
2284	270520.138449727	592175.314063869	2341	269899.64370201	592985.205796199
2285	270529.857777387	592201.240861967	2342	269899.61086223	592985.16588963
2286	270532.000676926	592205.918659933	2343	269892.75233663	592974.980985341
2287	270537.490739814	592217.942591875	2344	269875.878093964	592925.126043068
2288	270537.490739814	592217.952568517	2345	269861.65015556	592883.087384015
2289	270513.387173027	592217.712713396	2346	269861.65015556	592883.097360658
2290	270503.841605212	592220.331166188	2347	269773.116188414	592971.142887961
2291	270488.327511391	592220.81087637	2348	269773.107874547	592971.152864602
2292	270479.020551595	592226.298445091	2349	269734.347789446	593009.433655163
2293	270470.192054916	592239.901596289	2350	269717.720884362	593024.936109551
2294	270428.901228325	592285.488614252	2351	269706.122206787	593035.750373648
2295	270427.301640077	592291.005697213	2352	269706.114308612	593035.75037365
2296	270426.279449977	592294.564032815	2353	269685.060684387	593057.289527759
2297	270437.499015161	592333.464206606	2354	269612.799035845	593126.684554467
2298	270436.757002421	592346.107937418	2355	269573.296938005	593166.154643876
2299	270436.757002421	592346.157820627	2356	269544.750024339	593194.690333794
2300	270436.30348091	592353.984080489	2357	269533.646437617	593205.794751892
2301	270425.562378842	592368.536675438	2358	269530.431464771	593209.872704257
2302	270418.580392298	592376.522561566	2359	269520.770334187	593222.146467925
2303	270413.873495797	592381.909948177	2360	269478.152198533	593276.65925482
2304	270371.626158665	592385.488237027	2361	269465.160532335	593295.529657239
2305	270371.617844797	592385.488237027	2362	269446.431465668	593322.735959633
2306	270351.817120514	592391.93481044	2363	269427.430535509	593347.683384029
2307	270322.223490837	592402.669261384	2364	269422.649229887	593353.960354541
2308	270311.193897541	592412.914441201	2365	269377.549820258	593421.356311655
2309	270308.861026115	592415.083113726	2366	269376.618251322	593423.734909358
2310	270291.912790024	592430.595544758	2367	269375.340825468	593425.114180095
2311	270282.836955765	592444.90828461	2368	269374.623338639	593425.894020936
2312	270268.757004215	592454.463413361	2369	269372.892391272	593429.95202002
2313	270264.940523001	592482.149425966	2370	269370.501738462	593435.558892754
2314	270263.514278905	592496.941876024	2371	269365.596971897	593446.223507229
2315	270263.505965037	592496.941876024	2372	269365.531292337	593446.363595909

NR	X	Y	NR	X	Y
2373	269358.40880142	593461.855657973	2430	268683.087418243	594543.49074613
2374	269345.326514059	593484.324302557	2431	268683.12857189	594543.820806699
2375	269341.204913881	593489.291838826	2432	268684.529874381	594555.53463135
2376	269336.951123198	593494.419417057	2433	268684.529874381	594555.544607992
2377	269298.701925301	593538.777229603	2434	268675.577501066	594571.606585722
2378	269294.860502483	593541.655490783	2435	268675.379631002	594571.966576215
2379	269294.835976572	593541.675444067	2436	268664.481812519	594591.516637361
2380	269288.463812263	593546.453008441	2437	268643.922863454	594605.399550213
2381	269273.45270747	593558.277407524	2438	268643.914965278	594605.409526857
2382	269263.016724368	593566.503148746	2439	268623.347702344	594626.478947413
2383	269260.99687008	593566.883092523	2440	268581.207614114	594660.471860425
2384	269257.542873522	593567.532405629	2441	268575.791544652	594664.839551098
2385	269214.858642614	593571.530544823	2442	268560.096208504	594692.205895458
2386	269187.771228517	593574.069184463	2443	268534.9209841	594733.075208905
2387	269156.017655871	593558.187201943	2444	268526.529381197	594746.578593683
2388	269124.272397094	593539.666397646	2445	268508.649160477	594772.84542897
2389	269076.642245974	593558.187201868	2446	268486.507666593	594770.84635933
2390	269018.427709203	593616.397997344	2447	268399.910830745	594763.000146101
2391	268978.75226721	593605.823172605	2448	268387.867361221	594815.183802844
2392	268978.743953342	593605.823172605	2449	268387.496562697	594860.061232189
2393	268942.530821775	593599.256463745	2450	268331.672263044	594858.242157767
2394	268877.663943336	593695.298269536	2451	268284.239981987	594855.323574274
2395	268791.982048689	593680.495842755	2452	268284.899687433	594868.45699193
2396	268785.807754445	593754.018705102	2453	268285.427202372	594879.041793273
2397	268779.641774068	593782.304147608	2454	268274.842816721	594883.409483939
2398	268752.389329687	593817.766536846	2455	268252.503037079	594892.624991164
2399	268748.968172908	593842.044279169	2456	268247.111909222	594893.014911579
2400	268746.231663178	593861.474620617	2457	268243.600131279	594893.284696599
2401	268748.803558317	593882.043962021	2458	268243.591817411	594893.284696599
2402	268739.043077009	593915.967038574	2459	268198.418414355	594926.657810733
2403	268738.993609493	593916.117103896	2460	268189.367106007	594935.863341327
2404	268736.974170898	593923.173499557	2461	268184.396244189	594940.91069073
2405	268718.978803103	593951.448965406	2462	268181.197899079	594943.879157377
2406	268720.017620939	593958.995463607	2463	268181.173373167	594943.909087304
2407	268721.03149717	593966.351574221	2464	268178.172482428	594946.687582066
2408	268730.799876654	594023.422954119	2465	268178.172482428	594946.697558708
2409	268718.756407129	594035.796484202	2466	268161.026376274	595058.851225491
2410	268692.75686269	594062.50312311	2467	268140.698137052	595063.179009582
2411	268659.857639002	594097.455456529	2468	268114.970871797	595068.646209309
2412	268659.849325134	594097.455456527	2469	267867.727238507	595136.741778237
2413	268625.408294583	594141.673180397	2470	267851.257049838	595142.529061899
2414	268622.407819537	594168.040197808	2471	267720.846959779	595189.705275686
2415	268623.850275675	594177.795275104	2472	267614.919548899	595227.536285909
2416	268624.889093511	594184.861647409	2473	267545.040654995	595252.463756969
2417	268591.478566927	594209.529310125	2474	267541.809054411	595268.645454405
2418	268617.181306271	594238.324808477	2475	267535.700855419	595299.200167245
2419	268615.120714029	594294.876155904	2476	267539.262100878	595355.281781124
2420	268613.356511189	594306.510167419	2477	267525.88300842	595379.049883313
2421	268613.356511189	594306.520144061	2478	267515.216315475	595398.000514559
2422	268611.526628791	594318.534099352	2479	267469.819685056	595431.833385604
2423	268636.198864167	594346.290364172	2480	267452.904288745	595445.706321818
2424	268643.403662381	594442.941576574	2481	267425.322199487	595468.335008354
2425	268652.751775825	594451.627074731	2482	267435.107206707	595505.706261775
2426	268672.189599759	594469.67814546	2483	267437.778036878	595532.422461659
2427	268674.975577005	594485.730146558	2484	267398.613482088	595566.245771761
2428	268674.983890873	594485.770053125	2485	267371.913494251	595616.09032166
2429	268678.883095076	594508.238697728	2486	267372.803493847	595689.093567247

NR	X	Y	NR	X	Y
2487	267379.917670896	595726.474797307	2544	266014.106667642	596832.048005549
2488	267368.352248794	595749.623100623	2545	266000.167220465	596828.129679437
2489	267330.070211117	595754.071020091	2546	265987.670229427	596824.611666078
2490	267339.310659968	595818.178842369	2547	265958.760831106	596792.397920799
2491	267345.245930502	595859.397754006	2548	265919.942548928	596746.141220671
2492	267340.29169642	595865.175061037	2549	265853.031290288	596647.84053675
2493	267348.139572342	595916.808755413	2550	265853.666054128	596636.666282151
2494	267322.543666206	595998.577727948	2551	265855.512564263	596604.062616481
2495	267306.040637759	596051.820987192	2552	265876.986454528	596559.454972178
2496	267293.618055842	596091.930828786	2553	265859.642478308	596515.677051892
2497	267287.839086033	596108.032713086	2554	265835.6790002	596499.155732907
2498	267251.287995723	596135.08895014	2555	265815.862063874	596485.942086406
2499	267225.890375343	596153.879539408	2556	265781.990117603	596485.942086372
2500	267158.162694845	596198.477207023	2557	265758.042851538	596482.643974821
2501	267122.642108503	596244.743883717	2558	265758.03453767	596482.633998179
2502	267122.633794635	596244.743883717	2559	265732.430733359	596463.643460329
2503	267077.20474013	596238.126875944	2560	265703.521335037	596419.855563386
2504	267077.196426262	596238.126875944	2561	265703.315151105	596419.265694434
2505	267048.28702794	596231.520260522	2562	265691.947599066	596386.822070715
2506	267018.561207758	596203.444743155	2563	265682.739989996	596398.526334406
2507	266987.994855497	596203.444743124	2564	265652.313310722	596437.206606341
2508	266987.986541629	596203.444743124	2565	265636.477885894	596448.161374805
2509	266930.167744986	596199.306515153	2566	265630.831106589	596452.069308563
2510	266883.906056577	596201.785294922	2567	265591.180606201	596456.1971441
2511	266836.827946308	596209.221634318	2568	265546.575871732	596463.643460138
2512	266798.010079824	596238.126875666	2569	265546.567557864	596463.64346014
2513	266702.189007172	596292.649639152	2570	265514.360879401	596484.293030336
2514	266712.930109238	596331.469999806	2571	265482.137573201	596457.02686804
2515	266751.748391417	596360.375656925	2572	265435.059462932	596487.591557476
2516	266751.748391417	596360.385633568	2573	265401.187516661	596524.762446631
2517	266731.461305843	596391.489893082	2574	265384.725641862	596550.489711868
2518	266726.968491448	596398.376270138	2575	265374.759392315	596566.071979397
2519	266716.227389381	596407.471641977	2576	265359.624410887	596567.481180048
2520	266707.96756129	596446.292002611	2577	265359.542103591	596567.49115669
2521	266693.929179081	596490.06992287	2578	265348.330852276	596568.540782541
2522	266663.362826822	596530.549731582	2579	265332.833386192	596561.833985019
2523	266609.673528531	596563.58322419	2580	265323.551368	596557.80591585
2524	266609.673528531	596563.593200831	2581	265295.894869622	596552.538664603
2525	266599.608759645	596566.941195561	2582	265271.511125474	596547.89079654
2526	266570.023028144	596576.796454937	2583	265222.768163092	596543.762960912
2527	266536.159395741	596579.275234716	2584	265207.023359427	596541.514059536
2528	266536.159395741	596579.285211359	2585	265206.817175495	596541.484129612
2529	266505.59304348	596597.446025103	2586	265188.07979496	596538.805401248
2530	266461.812213353	596601.583837276	2587	265124.474130332	596514.847742782
2531	266419.639285342	596605.641836319	2588	265115.175484404	596514.627840958
2532	266375.908338425	596609.849900683	2589	265114.969300472	596514.617864314
2533	266337.906478108	596625.541911246	2590	265090.610497929	596514.027995337
2534	266310.653618032	596627.190966985	2591	265007.179167415	596505.772324095
2535	266284.217179818	596617.275847699	2592	265007.179167415	596505.762347453
2536	266252.826507522	596622.243383938	2593	264982.399683139	596480.984525925
2537	266242.093719324	596632.148526544	2594	264982.927198078	596466.202052509
2538	266261.086335614	596663.532547764	2595	264983.224003174	596457.856175884
2539	266261.086335614	596663.542524407	2596	264954.306290984	596423.163650787
2540	266246.22363337	596698.225072817	2597	264912.182414796	596400.025324059
2541	266215.657281109	596735.396377665	2598	264879.143102429	596369.471026874
2542	266088.453850029	596797.345503917	2599	264875.376088731	596332.519623803
2543	266062.454305591	596809.489155529	2600	264870.058954301	596280.255738216

NR	X	Y	NR	X	Y
2601	264842.798196051	596252.169828517	2658	265425.967000946	597481.310815218
2602	264862.623446244	596220.785807337	2659	265434.226829038	597505.258496986
2603	264839.492602039	596205.093796712	2660	265426.79963485	597523.429703087
2604	264798.193461581	596205.923105027	2661	265439.189376989	597559.781260571
2605	264761.84813951	596225.74336686	2662	265458.190307147	597574.653523783
2606	264740.365935377	596233.179706281	2663	265470.580049285	597615.123355899
2607	264705.677982939	596273.649122653	2664	265459.006313315	597659.731000209
2608	264670.981716634	596307.521900275	2665	265442.486657132	597691.115021394
2609	264694.112560838	596365.342775408	2666	265362.369650189	597729.106073597
2610	264713.937811033	596399.20599214	2667	265333.459836175	597758.021291597
2611	264751.107037446	596427.291901847	2668	265313.626272114	597800.979464442
2612	264765.153733523	596472.718877901	2669	265314.442693975	597813.453176649
2613	264765.153733523	596472.728854543	2670	265314.442693975	597813.503475553
2614	264762.672459548	596512.368962592	2671	265315.291539921	597826.586594301
2615	264763.496779585	596559.454971036	2672	265351.628548124	597853.023448246
2616	264775.062201687	596593.318187758	2673	265349.14727415	597894.322588703
2617	264775.062201687	596593.328164401	2674	265336.147294083	597920.32961561
2618	264789.9332178	596618.105570222	2675	265325.200008085	597942.228344532
2619	264801.985416887	596648.250409376	2676	265310.328991972	597957.101023401
2620	264803.147695667	596651.14903954	2677	265300.63502161	597960.889237452
2621	264810.583203723	596672.618357185	2678	265291.328061815	597964.527386183
2622	264841.141242116	596690.799124271	2679	265289.679421744	597988.48504458
2623	264841.149555984	596690.799124272	2680	265224.425117046	598061.178598509
2624	264884.097336513	596690.799124315	2681	265224.416803178	598061.178598509
2625	264907.228180718	596682.543037489	2682	265210.378420969	598074.391829281
2626	264937.786634803	596656.925931022	2683	265199.612377298	598076.350992318
2627	264954.932740958	596669.879353441	2684	265192.209709021	598077.700333125
2628	264974.964175085	596685.011840731	2685	265174.033098898	598071.923026069
2629	264985.696963283	596727.140705252	2686	265111.260068175	598149.564162986
2630	264979.094089132	596778.354964959	2687	265140.169466497	598194.171391648
2631	264991.483831269	596812.217765988	2688	265169.903184855	598242.896894938
2632	265018.736275651	596838.654619923	2689	265181.237897113	598274.780995323
2633	265018.744589519	596838.654619926	2690	265183.117247027	598280.068199833
2634	265024.523143637	596867.569837958	2691	265183.117247027	598280.078176472
2635	265057.562456005	596898.964251528	2692	265183.949880932	598337.069743226
2636	265080.512057881	596911.807515202	2693	265169.078864821	598461.796888635
2637	265080.693715903	596911.907697313	2694	265131.077004505	598541.09664229
2638	265098.870326025	596922.082624974	2695	265122.001170246	598573.320364176
2639	265130.252684453	596933.646800028	2696	265100.518966114	598626.184095326
2640	265130.260998321	596933.646800027	2697	265100.518966114	598658.39784058
2641	265150.077934647	596974.116216456	2698	265113.733028287	598670.791323972
2642	265168.74921993	597002.342214827	2699	265064.173644044	598756.688132057
2643	265185.59852099	597027.819232665	2700	265050.324818032	598776.957758496
2644	265197.040482148	597038.493823798	2701	265030.310011642	598806.263312617
2645	265210.378420959	597050.937606094	2702	265021.217549647	598875.638386095
2646	265210.378420958	597050.947582736	2703	264960.093158995	598879.76622161
2647	265208.729365195	597120.332632865	2704	264929.493551261	598885.703154886
2648	265190.56106894	597159.982717539	2705	264879.143102455	598895.468208769
2649	265185.598520991	597192.196462785	2706	264841.973876042	598901.245515768
2650	265188.079794967	597256.633929932	2707	264734.587381287	598884.733757645
2651	265184.576330893	597276.473729391	2708	264689.158326784	599010.280234739
2652	265180.635973043	597298.752817792	2709	264630.506480546	599158.135730146
2653	265180.644286911	597298.752817791	2710	264630.506480547	599158.14570679
2654	265290.503741773	597372.265703615	2711	264589.207340088	599206.88118665
2655	265331.621639905	597399.981646193	2712	264567.321081959	599221.633730116
2656	265366.499564232	597423.479963406	2713	264553.686753746	599230.829284063
2657	265384.230966711	597440.721263372	2714	264465.30118915	599201.924042584

NR	X	Y	NR	X	Y
2715	264386.832822279	599190.359867479	2772	263371.636764419	600203.898970328
2716	264262.102351305	599196.966482742	2773	263389.813374542	600250.975417843
2717	264192.709402999	599198.61553843	2774	263346.857280145	600264.198625222
2718	264180.971052439	599223.99278982	2775	263069.311259914	600326.147335612
2719	264167.113912558	599253.957633698	2776	262946.237742882	600360.839860546
2720	264162.983998512	599312.608232853	2777	262964.406454831	600516.131695475
2721	264152.242896447	599368.779636495	2778	262964.406454832	600635.081949558
2722	264090.293770066	599467.080320281	2779	262967.291367111	600675.151468908
2723	264090.285456199	599467.080320281	2780	262971.841962891	600738.339777355
2724	264089.148119023	599466.560703515	2781	262981.750431053	600799.459179696
2725	264041.550807683	599444.781694236	2782	262985.987594	600848.124407416
2726	263968.028361025	599421.653344114	2783	262990.018573015	600894.460920643
2727	263941.394052746	599400.793848684	2784	263024.78051888	600905.77526396
2728	263930.042712751	599391.907986301	2785	263025.38244294	600905.975212493
2729	263930.034398883	599391.9079863	2786	263061.05143183	600917.579294122
2730	263884.605344378	599381.173535281	2787	263161.002418527	600948.973707763
2731	263884.59703051	599381.173535282	2788	263169.822601338	600951.262515699
2732	263848.260438001	599411.728248086	2789	263183.308942696	600954.760575771
2733	263848.260438002	599411.738224728	2790	263182.394001497	600966.19505445
2734	263821.831897962	599461.303012961	2791	263181.651988757	600975.410146001
2735	263789.608591764	599537.294678448	2792	263117.222004095	601043.965887704
2736	263763.180467417	599561.252752514	2793	263086.02878617	601039.707940054
2737	263743.668650057	599576.754791202	2794	263062.708385771	601036.529548206
2738	263743.627080715	599576.785136821	2795	262969.360688919	601034.880492337
2739	263730.957161218	599586.849905694	2796	262866.936742115	601029.103185188
2740	263730.965475086	599586.849905694	2797	262755.420333315	601035.709800462
2741	263832.556787988	599746.279552937	2798	262738.900677132	601041.576897258
2742	263845.77916403	599764.450343366	2799	262738.875735527	601041.586873898
2743	263889.559578464	599842.920788749	2800	262718.251106903	601048.923446903
2744	263908.560508623	599892.476016079	2801	262680.249246587	601080.30746806
2745	263873.691313858	599892.086095623	2802	262651.809581822	601111.911391045
2746	263873.468502189	599892.086095625	2803	262650.523426406	601113.350937328
2747	263835.038061965	599891.656268593	2804	262629.008382494	601122.906066068
2748	263795.395459753	599908.178003201	2805	262605.910378069	601133.180760102
2749	263795.387561578	599908.178003201	2806	262574.519705774	601153.001021939
2750	263764.408841453	599916.963683426	2807	262596.826229943	601187.693547029
2751	263740.049623217	599923.870013743	2808	262596.826229943	601187.703523671
2752	263745.012171167	599943.700252263	2809	262647.209518528	601153.830330377
2753	263774.737575656	599996.563567773	2810	262720.732380879	601143.915626894
2754	263758.217919473	600035.383928402	2811	262823.15591199	601148.053439224
2755	263758.217919473	600035.393905044	2812	262887.058797406	601155.729633837
2756	263747.889185271	600046.058519511	2813	262887.446223666	601155.779517045
2757	263747.575752439	600046.368211104	2814	262933.023680718	601161.256693488
2758	263732.614115162	600061.820782283	2815	262968.536368884	601181.906263756
2759	263702.047762902	600066.767949544	2816	262968.536368884	601181.916240397
2760	263669.304839938	600063.069940918	2817	262961.100860828	601215.779041405
2761	263658.267348469	600061.820782202	2818	262930.542406744	601319.027308213
2762	263627.708894383	600055.213751085	2819	262913.190116659	601439.62661804
2763	263609.540598129	600038.692432106	2820	262897.305224316	601498.38696024
2764	263603.151806084	600031.905821458	2821	262885.937672278	601540.405665983
2765	263603.143907908	600031.89584482	2822	262871.025502518	601573.459111909
2766	263596.318222087	600024.649477256	2823	262870.959407267	601573.598784895
2767	263543.453659527	599979.22208547	2824	262855.371320019	601608.141660314
2768	263500.497149435	600007.298018454	2825	262828.11056177	601665.142787988
2769	263442.678352794	600037.042960471	2826	262823.980647725	601705.622596728
2770	263407.157766453	600070.076453093	2827	262878.683406552	601739.905248147
2771	263373.293718357	600141.120535593	2828	262878.790655452	601739.975084641

NR	X	Y	NR	X	Y
2829	262879.32648426	601740.30514521	2886	260559.83996966	603520.398278488
2830	262952.016297015	601765.09252774	2887	260559.007335756	603504.705852194
2831	263051.967283712	601802.263832726	2888	260468.981860652	603532.79176176
2832	263028.836439509	601859.254983763	2889	260468.973546784	603532.791761761
2833	263021.3348362	601876.146685541	2890	260430.682779547	603555.420448279
2834	263021.326522332	601876.146685542	2891	260396.291632207	603575.740373593
2835	263009.011189316	601903.862628061	2892	260321.120545479	603593.091416514
2836	262986.712979016	601936.076373287	2893	260207.947182742	603593.921140433
2837	262959.451805073	601976.545789669	2894	260180.389619396	603589.8830946
2838	262953.673250956	601988.119941324	2895	260140.219502245	603583.996044455
2839	262987.537299053	602074.846473553	2896	260084.873665709	603582.346988628
2840	262981.428684367	602097.84471155	2897	260056.705864436	603580.617704001
2841	262973.490602977	602127.719765658	2898	260031.176469246	603579.048461343
2842	262962.92242937	602148.109527494	2899	260012.331839811	603570.313079969
2843	262950.367656948	602172.317433314	2900	259997.312421151	603563.346474062
2844	262902.457328469	602236.754900407	2901	259980.92453978	603556.739858652
2845	262819.619608148	602325.060236083	2902	259954.356326754	603546.005407645
2846	262814.896083911	602330.0876322	2903	259926.279562337	603579.86820863
2847	262814.896083911	602330.097608842	2904	259926.279562337	603579.878185272
2848	262786.811005626	602364.790133876	2905	259884.972108012	603623.646128855
2849	262841.33293782	602449.037886308	2906	259801.549091368	603685.604816086
2850	262813.247443842	602483.730411343	2907	259801.5407775	603685.614792728
2851	262759.550247378	602515.944156538	2908	259685.902768525	603691.392099628
2852	262759.550247378	602515.954133178	2909	259604.120493777	603682.296727685
2853	262694.303840855	602534.124923522	2910	259526.476031248	603659.997685906
2854	262694.29594268	602534.124923524	2911	259481.046976745	603636.040027455
2855	262578.649619836	602583.680150704	2912	259439.640171694	603623.935866641
2856	262554.059691756	602608.277561237	2913	259427.349364588	603620.347601096
2857	262542.312611634	602620.031708137	2914	259409.346098618	603619.667942348
2858	262509.009749645	602645.199034329	2915	259362.103373759	603617.868821208
2859	262403.527546411	602724.929030586	2916	259322.452457679	603615.39045704
2860	262321.596453421	602793.214571554	2917	259273.709495297	603590.612635481
2861	262294.500725457	602815.802935825	2918	259186.123724827	603588.523775984
2862	262154.899238373	602906.657303439	2919	259134.940642118	603587.31452379
2863	262014.481745124	603016.522162157	2920	259068.029383482	603581.52724003
2864	262014.473431255	603016.522162158	2921	259006.912891006	603589.793303451
2865	261944.256162916	603078.470872764	2922	258950.742734436	603606.31462234
2866	261822.666671362	603094.412714971	2923	258882.998426204	603604.655589856
2867	261774.09663744	603100.779475212	2924	258845.829199792	603597.219250368
2868	261626.243636133	603115.652153932	2925	258771.490331276	603674.870363903
2869	261587.104022949	603118.690457038	2926	258681.035860572	603684.465399127
2870	261587.054555433	603118.690457037	2927	258623.629016103	603690.562374329
2871	261541.163665548	603122.248792589	2928	258587.366417022	603695.220218963
2872	261475.076726948	603156.121570172	2929	258501.380234802	603706.264361421
2873	261412.303280532	603211.473642037	2930	258478.719124152	603704.54546914
2874	261370.797956142	603223.327971015	2931	258457.599404676	603702.94629656
2875	261331.353639688	603234.592015349	2932	258442.159719976	603695.23019543
2876	261278.480347566	603242.028354733	2933	258422.90313837	603685.614791101
2877	261164.491394354	603254.422253676	2934	258361.778747719	603677.349143228
2878	261100.060993999	603260.199144947	2935	258294.042753354	603691.392097982
2879	260976.987476968	603344.456873822	2936	258265.95767507	603708.733164314
2880	260976.9791631	603344.456873822	2937	258233.025195912	603735.869630193
2881	260831.599121901	603461.74767964	2938	258190.78617265	603770.691851555
2882	260750.649481057	603538.569069118	2939	258122.226273944	603822.725858593
2883	260669.69942452	603564.176198883	2940	258072.667305396	603869.811866977
2884	260616.010541923	603551.792276395	2941	258037.970623398	603893.769941026
2885	260565.618523777	603537.7493215	2942	257976.021912711	603888.812381322

NR	X	Y	NR	X	Y
2943	257857.902629763	603939.196916849	3000	255958.028684439	604480.254313986
2944	257766.211471116	603973.889441803	3001	255933.248784472	604484.382565227
2945	257691.040384434	604004.454131195	3002	255886.171089897	604471.988666098
2946	257697.651572455	604050.710831292	3003	255803.193280897	604400.114859403
2947	257662.963204326	604099.446311152	3004	255583.903366789	604557.205815124
2948	257653.92062554	604115.458405666	3005	255546.107274713	604584.102010204
2949	257644.778696029	604131.660056379	3006	255533.511348643	604506.631307505
2950	257647.086625851	604154.65871008	3007	255516.736041012	604495.446660545
2951	257648.092188215	604164.703525684	3008	255515.343052388	604459.115056355
2952	257649.345503851	604213.56870193	3009	255509.745740596	604234.098549792
2953	257649.740828287	604229.131016186	3010	255520.932050303	604030.05128171
2954	257624.128710108	604249.780586384	3011	255592.204348519	603972.750023461
2955	257588.608123768	604266.302320991	3012	255592.212662387	603972.750023461
2956	257533.270601102	604274.55799208	3013	255662.091556288	603909.86184575
2957	257487.008497002	604270.430156446	3014	255715.203456425	603856.748698597
2958	257453.153178469	604258.865981381	3015	255748.73744395	603795.259744866
2959	257432.297424309	604267.761404675	3016	255803.828044729	603762.496037301
2960	257391.187840047	604285.302835214	3017	255852.159054938	603733.760814584
2961	257351.001510853	604293.128679336	3018	255878.562237678	603711.871646634
2962	257297.848041373	604303.483602156	3019	255909.458650505	603686.254540172
2963	257202.859602628	604313.388744657	3020	255992.27142922	603656.12965442
2964	257079.777771731	604312.559020453	3021	256047.823449685	603635.929864532
2965	257047.571093268	604304.303349257	3022	256091.851201696	603603.166572646
2966	257029.196613082	604295.427463506	3023	256092.560374656	603602.636563549
2967	256998.003810851	604280.345275103	3024	256168.01995261	603546.485113277
2968	256925.313582405	604280.345275014	3025	256240.693553317	603445.855715022
2969	256905.125847557	604277.516481322	3026	256486.667658915	603374.581754337
2970	256884.006128079	604274.557991283	3027	256418.190067502	603192.892972001
2971	256839.145742165	604296.726920876	3028	256341.320457495	603171.933710083
2972	256817.103183313	604307.611437144	3029	256383.246047922	603104.847444572
2973	256799.206750551	604317.83624797	3030	256471.293653771	603062.918528707
2974	256798.88500385	604318.016243215	3031	256481.432831776	603055.422329425
2975	256765.062525097	604337.336425873	3032	256503.442966542	603039.160403186
2976	256707.243728457	604343.953017836	3033	256580.312160854	603015.402693414
2977	256658.508664251	604345.602489234	3034	256636.210453931	602928.745997787
2978	256595.727319662	604376.986510356	3035	256729.847057699	602843.488941925
2979	256568.647803741	604379.61535546	3036	256746.62236533	602780.600764149
2980	256544.511397174	604381.954046561	3037	256748.02366782	602686.967901618
2981	256470.996848693	604405.902143924	3038	256748.02366782	602686.957924976
2982	256428.040754297	604419.115374655	3039	256775.968657423	602611.485876252
2983	256370.221541964	604423.253186805	3040	256816.501259229	602582.140831287
2984	256338.83086967	604414.987538965	3041	256886.38015313	602552.785809718
2985	256287.623261051	604423.253186701	3042	256901.943714466	602537.233472121
2986	256219.887266687	604443.902756845	3043	256912.94046798	602526.238797083
2987	256219.878952819	604443.902756844	3044	256982.811048013	602520.651877719
2988	256142.243219854	604456.286679177	3045	256982.819361881	602520.651877721
2989	256096.813749658	604467.860830783	3046	256987.377855835	602498.762709741
2990	256060.460529414	604486.031621153	3047	256989.801764118	602487.108744945
2991	256013.38283484	604450.509371977	3048	257006.56875788	602456.364060232
2992	256009.730968218	604446.30172326	3049	257041.289550096	602401.092217167
2993	255991.900630708	604425.731966143	3050	257041.405112864	602400.922198564
2994	255984.22609894	604424.19265343	3051	257075.062561334	602347.349294471
2995	255975.380974525	604422.42346226	3052	257119.782858569	602322.191944939
2996	255964.161409341	604428.8305448	3053	257142.139265946	602299.833043428
2997	255958.036582614	604432.338581492	3054	257234.382465399	602239.733337151
2998	255958.028684438	604432.338581493	3055	257286.093063046	602199.203645261
2999	255958.028684439	604480.244337344	3056	257269.317755413	602066.430753831

NR	X	Y	NR	X	Y
3057	257326.617350981	601981.183674565	3114	255448.250135725	603900.076838258
3058	257326.625664849	601981.173697923	3115	255395.146549455	603919.636875989
3059	257409.084272776	601897.315866071	3116	255360.21125944	604060.79596624
3060	257407.682554591	601853.99770271	3117	255358.809541258	604182.394603047
3061	257403.486960986	601828.840353118	3118	255333.650944593	604269.040906374
3062	257403.486960986	601799.495308101	3119	255346.230242926	604296.986727384
3063	257355.971956943	601826.041905013	3120	255346.230242926	604296.996704024
3064	257274.9150672	601883.342747562	3121	255353.220543339	604350.100290304
3065	257274.906753332	601883.352724204	3122	255361.381852093	604389.450244365
3066	257212.018159843	601940.653982472	3123	255368.586234612	604424.182676007
3067	257199.43886151	602014.716830551	3124	255405.632000082	604538.665057344
3068	257151.923857468	602039.874180077	3125	255407.148865343	604690.318743516
3069	257151.915543599	602039.884156719	3126	255425.69627399	604765.600820409
3070	257098.234974873	602055.136363624	3127	255438.762349308	604804.411204429
3071	257097.320033674	602055.396172004	3128	255463.888106196	604879.063505812
3072	257019.148056208	602077.605008127	3129	255479.55850074	604990.807298925
3073	257061.081960507	602213.176763327	3130	255479.690691245	604999.742628813
3074	257009.371362861	602288.648812023	3131	255479.739743067	605003.39075419
3075	256971.633052169	602341.761959195	3132	255479.739743067	605003.401146526
3076	256952.426353772	602370.117653866	3133	255475.123467731	605060.652105961
3077	256952.203542104	602370.437322101	3134	255471.175211707	605133.235501198
3078	256912.940467979	602428.408262482	3135	255471.141956234	605133.785047889
3079	256848.650571998	602491.296440203	3136	255469.5099439	605163.84009725
3080	256848.64225813	602491.296440202	3137	255466.707338918	605206.328536552
3081	256764.79066158	602519.252653426	3138	255472.782698132	605283.839561506
3082	256652.977447688	602584.939279131	3139	255481.65234846	605330.52608859
3083	256605.46285934	602590.526614221	3140	255496.589459825	605409.436337576
3084	256602.668152533	602632.455530195	3141	255513.397607237	605494.433585192
3085	256543.967254475	602728.886840701	3142	255516.208526087	605493.963851641
3086	256453.133671381	602821.130455735	3143	255514.337490041	605565.867588149
3087	256453.125357513	602821.130455737	3144	255513.933436046	605581.529668824
3088	256384.639452235	602886.817497192	3145	255513.397607238	605602.289397806
3089	256299.386553195	602963.688769864	3146	255513.397607239	605632.174012871
3090	256228.114254978	603046.146962013	3147	255509.399468005	605663.268295761
3091	256193.170651095	603123.008258109	3148	255509.350000489	605663.648239538
3092	256183.393957745	603164.937174073	3149	255505.467424024	605693.803055313
3093	256181.992655254	603215.251873245	3150	255494.726321959	605748.435561942
3094	256181.992655254	603215.261849886	3151	255474.184000631	605792.323640941
3095	256144.26265843	603237.620751378	3152	255474.184000631	605792.333617583
3096	256124.799892894	603289.034543905	3153	255455.496087613	605828.745034882
3097	256124.717585598	603289.25444572	3154	255454.127624902	605835.241907212
3098	256124.693059686	603289.334674549	3155	255452.23996112	605844.157283811
3099	256109.319054548	603363.397106927	3156	255429.356454497	605882.438074378
3100	256090.944574362	603395.550992303	3157	255429.356454497	605882.448051021
3101	256053.412447603	603461.228057154	3158	255414.411444958	605910.464124179
3102	255972.355557861	603491.982302733	3159	255412.012478279	605919.779397841
3103	255972.347243992	603491.982302734	3160	255410.676855348	605924.936490305
3104	255912.261255485	603528.324299181	3161	255407.412414985	605942.208135867
3105	255822.812347146	603567.454351303	3162	255402.705518484	605947.27543855
3106	255754.326441869	603617.759073748	3163	255395.270010428	605955.291254598
3107	255627.1479524	603704.405376947	3164	255363.516853479	606022.5176088
3108	255627.1479524	603704.41535359	3165	255363.516853479	606022.527585441
3109	255553.073049202	603802.24630379	3166	255356.048089951	606038.869324837
3110	255544.120675887	603807.683573605	3167	255353.21264519	606055.300854011
3111	255513.941749888	603826.004013608	3168	255353.171075849	606055.530732469
3112	255491.849307828	603851.591190156	3169	255349.041161804	606079.488806555
3113	255487.389748907	603856.748698308	3170	255330.831711902	606099.098727541

NR	X	Y	NR	X	Y
3171	255327.435496729	606115.120798704	3228	256513.3925884	606395.139780538
3172	255324.302831178	606129.923225398	3229	256508.561815261	606376.429004376
3173	255317.840045706	606162.496961136	3230	256500.013495943	606374.609929997
3174	255317.807205926	606162.686933025	3231	256492.173933891	606374.290261751
3175	255314.493298048	606179.408616202	3232	256487.393043962	606384.904993014
3176	255302.350893492	606195.290598675	3233	256479.413393231	606396.709023124
3177	255304.692078788	606313.42110535	3234	256471.837796495	606433.700332749
3178	255301.41932456	606451.63126658	3235	256473.453596786	606443.795447253
3179	255305.623647727	606532.410473131	3236	256459.093467878	606457.618084564
3180	255306.093381286	606763.54432394	3237	256440.521117628	606478.937336856
3181	255302.086928186	606884.913082285	3238	256427.950133164	606476.618598988
3182	255300.018022076	606937.706561266	3239	256416.681516158	606484.214980381
3183	255291.098488541	606975.917099665	3240	256409.517871594	606498.857365111
3184	255291.090590365	606975.976959515	3241	256390.508627568	606511.881039674
3185	255283.671294354	607007.751316821	3242	256392.561321635	606519.506935316
3186	255275.271377583	607067.980719546	3243	256429.763387827	606574.629128844
3187	255263.128973027	607112.338532112	3244	256431.799869851	606581.835589829
3188	255250.516419222	607142.223562852	3245	256423.646874967	606586.89333156
3189	255241.177035341	607178.634980163	3246	256410.44944053	606587.77252311
3190	255248.612543397	607229.269347577	3247	256404.918223994	606595.299068016
3191	255258.932963732	607299.583888191	3248	256402.486417536	606610.63108812
3192	255290.406359016	607374.80610525	3249	256389.362976527	606613.96952189
3193	255314.023564512	607431.247709647	3250	256355.029194877	606610.111471294
3194	255343.44426573	607505.500529666	3251	256343.480400512	606614.738970339
3195	255363.516853503	607552.656374628	3252	256340.957557197	606619.816665363
3196	255369.080909819	607518.064031684	3253	256340.949659022	606641.94527275
3197	255378.626893326	607458.604077465	3254	256347.173420783	606648.34237867
3198	255399.95238104	607376.305511525	3255	256364.69032546	606647.952458275
3199	255399.95238104	607376.295534883	3256	256368.688464695	606666.283290654
3200	255434.286162687	607232.427786358	3257	256366.866480471	606689.501430474
3201	255448.497473353	607149.539767154	3258	256364.649171813	606694.678891916
3202	255498.914017409	607079.724890101	3259	256363.437425517	606702.394993024
3203	255540.856235572	607021.654183305	3260	256372.422638613	606708.292019772
3204	255588.107274297	606932.309198376	3261	256381.127674348	606712.249836758
3205	255673.484049974	606839.296134832	3262	256384.762913234	606717.477181414
3206	255673.491948149	606839.28615819	3263	256390.071733796	606736.967382728
3207	255703.283447887	606762.434838728	3264	256404.588163428	606761.874900589
3208	255703.70412962	606761.36525958	3265	256407.49801731	606772.579421638
3209	255718.476210699	606723.254487609	3266	256424.965870165	606778.716303498
3210	255719.852987278	606656.058478988	3267	256440.298721657	606778.057013765
3211	255722.037456155	606549.182040056	3268	256448.418461069	606787.731862241
3212	255755.192331287	606389.32256598	3269	256448.426359244	606796.357500535
3213	255691.248292224	606375.110008151	3270	256454.559499841	606808.591357652
3214	255693.622317297	606246.044686283	3271	256457.527135108	606825.742867825
3215	255709.153038853	606212.511945857	3272	256472.727796095	606838.856332211
3216	255716.110499485	606197.489201658	3273	256481.721323059	606845.003190701
3217	255884.662538533	606230.183073014	3274	256485.373189681	606852.519343284
3218	256192.700917585	606289.163317436	3275	256491.506330278	606870.380442115
3219	256420.967730924	606332.861009168	3276	256508.322791557	606885.682532315
3220	256539.631156548	606355.349607198	3277	256510.762911884	606890.630115305
3221	256539.62284268	606355.349607199	3278	256511.958030443	606902.814089206
3222	256534.644082687	606362.206470019	3279	256517.159602105	606910.799975345
3223	256535.970976058	606365.494604906	3280	256523.968660189	606913.5984234
3224	256543.926100879	606386.75399738	3281	256536.712988806	606915.097829553
3225	256537.949676699	606388.573071742	3282	256540.24929266	606916.556913433
3226	256521.553481459	606399.647559905	3283	256568.99407639	606946.831864648
3227	256516.121199954	606397.428588467	3284	256570.717125581	606949.870167797

NR	X	Y	NR	X	Y
3285	256559.712058198	606960.28495052	3342	256370.468879587	607373.03691546
3286	256560.553005971	606967.061584522	3343	256366.56177721	607376.445185737
3287	256569.653366141	606972.718756173	3344	256363.454053264	607376.965218191
3288	256572.678782792	606977.826381125	3345	256358.746741069	607375.685713864
3289	256566.04306886	606985.362486979	3346	256354.600614981	607372.867312525
3290	256567.840111479	606993.458116176	3347	256348.459160516	607366.180468297
3291	256585.381957761	607022.923296609	3348	256347.428656548	607362.132445851
3292	256588.160036832	607033.85811181	3349	256342.548831587	607356.935031121
3293	256577.113815803	607037.975970733	3350	256338.31998251	607355.595666942
3294	256571.706060209	607050.869533279	3351	256335.096695795	607355.975610715
3295	256562.679693466	607079.645078309	3352	256332.450391536	607358.704222267
3296	256556.389836454	607095.846729025	3353	256327.339856731	607367.149865307
3297	256565.020878763	607119.694644374	3354	256323.08606605	607378.414325373
3298	256550.71021737	607125.121937542	3355	256320.901597171	607381.772712445
3299	256508.636224393	607110.32948743	3356	256316.087451769	607382.962011289
3300	256504.366221668	607113.048122338	3357	256309.501205354	607382.282352554
3301	256500.351454697	607115.976682417	3358	256302.559956764	607380.853198594
3302	256509.23773276	607129.749852242	3359	256291.241872243	607376.525414471
3303	256510.7874378	607134.22728598	3360	256287.046278638	607373.876616046
3304	256509.476756471	607137.745715017	3361	256284.367134599	607373.876616041
3305	256506.56690259	607138.984897072	3362	256282.372221916	607375.14614372
3306	256504.52252239	607143.722554885	3363	256280.9788176	607376.855059332
3307	256493.896983093	607153.047805177	3364	256274.252482504	607392.557046568
3308	256493.287160859	607165.171919225	3365	256273.362067217	607394.216494664
3309	256501.497521434	607178.175224848	3366	256272.133693185	607395.325980381
3310	256501.076839701	607185.941209167	3367	256270.650083399	607396.065498958
3311	256478.003776883	607198.604893233	3368	256269.116590403	607395.685555178
3312	256461.780925796	607193.867235398	3369	256262.777681567	607391.757668122
3313	256454.229854971	607180.194247691	3370	256256.248800842	607395.895480335
3314	256450.932574829	607158.944831863	3371	256254.427232312	607400.882969888
3315	256442.985763876	607149.119918066	3372	256254.74856332	607403.811529973
3316	256433.778154805	607149.0097593	3373	256256.28995449	607410.268495739
3317	256428.931169625	607150.588978567	3374	256255.432794676	607424.870973906
3318	256417.901160638	607163.872461526	3375	256254.559007123	607426.370380041
3319	256406.871567345	607181.783443543	3376	256243.718970025	607427.929230321
3320	256395.652417855	607196.795795402	3377	256238.657487044	607425.140758908
3321	256395.133216784	607204.531849794	3378	256234.997306554	607424.111502016
3322	256399.493840674	607219.854308956	3379	256230.57890128	607424.231221714
3323	256404.299672206	607226.231045899	3380	256227.850289726	607427.089945303
3324	256405.387957558	607229.089769494	3381	256225.443424872	607431.3175473
3325	256405.833165202	607232.357951096	3382	256225.888632516	607436.714910557
3326	256394.547920461	607271.268517196	3383	256226.589075915	607440.443264769
3327	256395.141530653	607276.785600157	3384	256229.020882374	607445.800305767
3328	256394.317210618	607280.843599242	3385	256228.790172529	607446.859908273
3329	256389.931645124	607284.681696505	3386	256225.327862103	607446.330314863
3330	256384.861848274	607285.32144866	3387	256217.587650777	607444.241039766
3331	256375.340806372	607286.260915762	3388	256208.470247176	607440.213386288
3332	256358.788310409	607297.315034946	3389	256202.230273373	607434.326336181
3333	256356.339876214	607301.193454473	3390	256198.520625367	607432.597051586
3334	256351.278393233	607321.952767757	3391	256194.406923364	607433.116668344
3335	256346.349100757	607327.550079541	3392	256191.324141022	607435.80537333
3336	256342.013002779	607329.718752063	3393	256188.8017134	607439.703330447
3337	256340.133237171	607333.217227814	3394	256188.537748084	607442.75202593
3338	256342.12025168	607337.404923249	3395	256188.817925443	607446.00025425
3339	256347.370875163	607343.592103996	3396	256190.375944351	607447.589450166
3340	256361.953400048	607355.036143638	3397	256190.837779731	607449.308758114
3341	256370.263111348	607370.218514127	3398	256190.953342499	607452.167066014

NR	X	Y	NR	X	Y
3399	256189.387009724	607455.04574289	3456	255892.601035637	607675.644675186
3400	256187.779523301	607458.763704764	3457	255878.883984438	607684.979902114
3401	256185.083751525	607460.312994104	3458	255873.237205132	607688.798046096
3402	256181.423986729	607461.832353519	3459	255854.211333371	607695.075016587
3403	256178.315847089	607461.962465554	3460	255845.852570246	607699.292641934
3404	256169.198859183	607466.490198183	3461	255837.436441432	607704.98972013
3405	256166.222910048	607467.069674795	3462	255797.94224177	607734.834844271
3406	256162.381487231	607470.537804926	3463	255758.349522769	607766.018916891
3407	256161.318143483	607472.556827824	3464	255747.122059411	607774.884825962
3408	256161.779978864	607475.705289726	3465	255736.199299324	607782.260889846
3409	256161.070805903	607478.294228292	3466	255728.392992746	607785.089683504
3410	256161.44202012	607480.312835502	3467	255717.008812971	607786.178800229
3411	256163.593233526	607482.222115343	3468	255713.093396726	607785.479188209
3412	256166.107762973	607483.96137658	3469	255691.512257562	607783.909945554
3413	256172.141968538	607486.199885611	3470	255674.390677319	607791.586140073
3414	256180.129517445	607489.648478165	3471	255660.146111178	607796.163755907
3415	256181.6214411	607490.997818984	3472	255649.437848892	607799.412399906
3416	256181.761945473	607493.336510115	3473	255624.287566095	607815.794045842
3417	256182.792033747	607504.1208443	3474	255618.417975122	607818.852302265
3418	256182.676886673	607505.380395336	3475	255600.678258775	607825.949020168
3419	256181.168335281	607506.010170853	3476	255588.898754567	607834.694378151
3420	256172.620015962	607507.019474446	3477	255580.811854935	607847.148137064
3421	256158.820657465	607506.679852913	3478	255570.821079478	607872.765243549
3422	256156.421690786	607505.660156969	3479	255571.051789321	607885.918614483
3423	256160.17249244	607492.197094447	3480	255575.758685823	607895.033939624
3424	256153.511836904	607481.292624861	3481	255571.75223272	607900.191447778
3425	256147.19745398	607477.48445751	3482	255562.19003717	607906.468418283
3426	256141.311650962	607477.154812627	3483	255557.301898341	607914.124659535
3427	256132.515994063	607480.472877428	3484	255554.466037887	607920.171335899
3428	256124.898827986	607485.050493267	3485	255548.15996883	607922.300517547
3429	256122.549744518	607489.318417522	3486	255540.699519169	607921.650788733
3430	256117.801278674	607493.966285553	3487	255528.515960965	607922.040293444
3431	256110.233995808	607497.194560582	3488	255520.157197842	607928.247427458
3432	256105.189140562	607503.531390945	3489	255512.91955985	607936.723000423
3433	256106.368047078	607507.579413389	3490	255504.123902951	607947.827418519
3434	256112.698642046	607516.464860072	3491	255487.109571609	607962.24034047
3435	256113.786927398	607519.762971603	3492	255477.093854546	607972.954838146
3436	256106.11239563	607528.498768641	3493	255473.582076604	607976.123253324
3437	256101.092066297	607531.557025068	3494	255468.331037426	607980.860911131
3438	256089.056910639	607535.775066098	3495	255461.423044311	607980.231135603
3439	256079.643117637	607545.940017086	3496	255439.701816467	607998.671711015
3440	256073.493349304	607548.768395051	3497	255421.146093954	608011.215675385
3441	256059.693990808	607551.677001837	3498	255399.293091299	608025.98817213
3442	256052.250168884	607556.874416553	3499	255361.851585703	608051.565372013
3443	256051.829902845	607557.60395849	3500	255335.711952586	608069.12634016
3444	256046.249218792	607567.828769334	3501	255314.526137857	608082.379893181
3445	256045.919158224	607578.053580181	3502	255312.292201462	608083.838977053
3446	256046.100816245	607586.719540738	3503	255314.427618519	608087.527009003
3447	256039.942734043	607589.218273828	3504	255322.374013777	608083.92876684
3448	256034.288056562	607591.546988311	3505	255325.341649043	608082.089739193
3449	256024.008374184	607592.646497371	3506	255328.457686858	608080.080692937
3450	256013.75363341	607598.583430666	3507	255353.1382361	608066.11796696
3451	255987.028703969	607620.482575257	3508	255365.288954525	608058.801762929
3452	255979.88168714	607625.869546171	3509	255376.763755462	608052.984549341
3453	255968.439725983	607633.40606771	3510	255385.378170034	608047.377260921
3454	255936.447545322	607651.077194606	3511	255402.021287159	608033.864315204
3455	255916.696288556	607663.450724675	3512	255414.946858105	608025.148471457

NR	X	Y	NR	X	Y
3513	255432.266308411	608013.964240235	3570	257863.747279214	609909.948961088
3514	255443.971819192	608006.967704438	3571	257867.918346908	609911.338208473
3515	255452.330582316	607998.522061401	3572	257875.634032324	609921.592949258
3516	255464.827573353	607988.047418831	3573	257878.280336582	609923.682224349
3517	255472.658821536	607984.499059876	3574	257882.40193676	609922.05270618
3518	255488.502560232	607970.685983517	3575	257889.417178777	609921.822827731
3519	255493.803066924	607966.238064019	3576	257893.291441375	609923.69220101
3520	255499.581621041	607961.44054636	3577	257895.912804029	609921.96291642
3521	255503.678695307	607957.952462949	3578	257902.90310444	609914.746478802
3522	255501.889966556	607964.70914366	3579	257906.925769587	609908.509830547
3523	255496.383275931	607969.916535024	3580	257915.21885315	609910.168862965
3524	255489.821555427	607972.574894383	3581	257922.407023627	609907.460204704
3525	255473.862253964	607986.217952137	3582	257927.938240164	609906.830429192
3526	255466.550622545	607990.495853025	3583	257935.382062088	609907.949891559
3527	255455.141916859	608002.53973823	3584	257941.300704884	609903.242163676
3528	255448.44800585	608013.354418023	3585	257950.871214303	609906.500784344
3529	255436.800276453	608020.430766957	3586	257958.323350095	609910.298559362
3530	255416.72768868	608027.677134485	3587	257965.511520571	609918.144772517
3531	255404.370786323	608037.222286589	3588	257968.19066461	609921.073332604
3532	255387.842816272	608050.895689962	3589	257964.769507832	609909.379045542
3533	255378.173371822	608054.663535033	3590	257961.398234262	609906.250952614
3534	255367.069369408	608061.330425958	3591	257952.833287206	609901.882846232
3535	255353.896460882	608068.916415011	3592	257940.319668432	609897.615337655
3536	255332.323635586	608084.008995685	3593	257933.972445729	609902.682640336
3537	255329.158130257	608087.857069592	3594	257928.028861327	609901.793056426
3538	255327.476650407	608089.866115849	3595	257921.22811711	609902.562504923
3539	255321.112799967	608099.02134754	3596	257914.790273244	609904.991401521
3540	255325.226086275	608105.917701245	3597	257904.568372248	609902.942448681
3541	255334.500206291	608100.450501506	3598	257898.971060459	609911.617970179
3542	255337.171036461	608094.643680244	3599	257892.84623373	609917.934847255
3543	255343.592252593	608086.9176025	3600	257890.480522524	609916.775478328
3544	255361.43090397	608077.652212068	3601	257879.228117561	609918.064959276
3545	255402.623211221	608052.864413978	3602	257870.976603338	609907.090237504
3546	255406.242238063	608049.186358676	3603	257869.756543175	609906.680779491
3547	255414.806769424	608040.40067843	3604	257865.148581705	609889.369227353
3548	255433.923262351	608031.7850168	3605	257860.482838852	609881.573313103
3549	255453.113748704	608021.300397594	3606	257851.65392648	609876.46568814
3550	255461.711535539	608007.317718312	3607	257845.207768744	609883.08228017
3551	255471.711040557	607996.932865515	3608	257834.541075798	609884.321877908
3552	255487.98335916	607984.309088008	3609	257828.572549792	609888.029863135
3553	255504.668045627	607972.70500644	3610	257822.596125612	609895.626244535
3554	255509.341686656	607966.977998312	3611	257817.238253228	609898.814612995
3555	257785.039472941	609934.126936899	3612	257809.159667464	609906.420555342
3556	257794.931313367	609920.783594088	3613	257804.089870615	609906.430531976
3557	257799.284039081	609916.425880057	3614	257795.970131203	609912.657619276
3558	257805.787978201	609911.427998177	3615	257791.139358065	609917.505020144
3559	257811.698307129	609911.41802154	3616	257783.069086169	609928.399513069
3560	257814.221150445	609907.969844692	3617	257781.511482956	609927.969686079
3561	257820.172633021	609902.892565371	3618	257779.771806027	609925.830943473
3562	257825.959501006	609899.454365167	3619	257774.900294935	609922.142911518
3563	257831.952552923	609891.808100557	3620	257768.799994117	609920.11391197
3564	257836.222555649	609889.159302144	3621	257766.021915046	609920.753664127
3565	257847.548954038	609887.829914627	3622	257760.31777005	609919.204374773
3566	257852.511501988	609882.742658663	3623	257760.449544862	609915.15635233
3567	257856.863812009	609885.251368404	3624	257753.970131653	609914.296698347
3568	257860.499466588	609891.328390397	3625	257747.350629764	609915.905847535
3569	257864.621066766	609906.810475829	3626	257742.13284606	609917.18535185

NR	X	Y	NR	X	Y
3627	257734.49946794	609912.967310792	3684	257302.793961663	609830.848739542
3628	257710.931729961	609903.322392223	3685	257303.008459464	609828.300123237
3629	257699.877195062	609899.863823024	3686	257312.51287363	609824.022222347
3630	257696.060713849	609897.24537022	3687	257320.492524362	609819.89438678
3631	257687.339050377	609894.146791517	3688	257322.322822454	609817.605578855
3632	257673.210047005	609886.690498773	3689	257322.652467329	609813.527626485
3633	257670.489749319	609882.482850055	3690	257314.780065497	609802.352956181
3634	257667.044066628	609876.755841919	3691	257311.161038655	609799.844246438
3635	257661.100482227	609875.606033931	3692	257300.222066525	609800.274073411
3636	257661.298352291	609874.466618294	3693	257294.89703392	609799.334606295
3637	257660.69642823	609859.194458035	3694	257291.212327518	609797.925405623
3638	257658.27293564	609856.156154886	3695	257281.023266303	609795.566761195
3639	257664.80971454	609845.141526563	3696	257275.360274955	609796.496251652
3640	257672.261850332	609835.59637445	3697	257268.880861746	609800.274073371
3641	257661.908174526	609825.231474911	3698	257259.747246103	609798.435045708
3642	257651.719529003	609820.80392437	3699	257251.668660339	609798.474952265
3643	257645.017719819	609820.234008694	3700	257241.488328686	609803.862338869
3644	257644.0283695	609824.49195631	3701	257238.973799238	609817.235611616
3645	257633.93865901	609823.13263884	3702	257229.980272275	609812.828014358
3646	257627.014038156	609828.899969227	3703	257226.237784489	609808.15021639
3647	257624.977971826	609836.485958296	3704	257218.802276433	609798.894802571
3648	257621.952555175	609842.832765303	3705	257214.721829903	609790.788781035
3649	257599.942836103	609852.187945506	3706	257208.613630911	609788.570225289
3650	257587.190193618	609846.830904495	3707	257207.51703169	609785.991263362
3651	257581.609509565	609846.520797201	3708	257219.173490649	609779.94458701
3652	257560.456950308	609836.525864784	3709	257220.813816851	609760.204553968
3653	257543.978447772	609823.882133951	3710	257228.801781451	609750.658986161
3654	257535.430128454	609823.252774115	3711	257229.700094915	609747.800678264
3655	257527.978408355	609819.984176809	3712	257221.291864274	609736.866278752
3656	257519.858668943	609817.735275441	3713	257216.057452834	609732.798303016
3657	257511.812922959	609811.378491779	3714	257208.250730561	609729.549658992
3658	257501.187383661	609811.718528978	3715	257197.130516104	609727.700654687
3659	257497.840636003	609816.166032786	3716	257190.370925535	609726.211640874
3660	257496.191580239	609832.517748828	3717	257175.392660523	609717.396030674
3661	257496.018651779	609845.99120369	3718	257170.117095434	609712.798461534
3662	257490.009387819	609853.9970431	3719	257167.77591014	609711.998667407
3663	257484.098643197	609853.157342401	3720	257162.56602461	609710.009574425
3664	257482.293286711	609849.02950682	3721	257145.642314431	609712.868297998
3665	257472.862865972	609853.847393452	3722	257137.910416972	609716.506446727
3666	257466.977478648	609853.407589814	3723	257134.958993749	609722.103758513
3667	257459.615964019	609852.518005902	3724	257124.086116872	609719.714768462
3668	257452.600722003	609853.927206562	3725	257123.31957822	609731.868812435
3669	257447.110659114	609854.226921504	3726	257114.292795785	609730.519471609
3670	257441.109709022	609856.435916287	3727	257110.657556898	609724.802024418
3671	257432.973341874	609862.233176595	3728	257110.566935735	609710.139686397
3672	257421.5891621	609864.64170421	3729	257105.653855301	609696.786366927
3673	257413.296494229	609871.138576533	3730	257112.207261937	609689.369980775
3674	257402.036191091	609873.966954494	3731	257109.767557303	609682.283655182
3675	257382.161057689	609875.566127022	3732	257104.227611205	609679.235375389
3676	257371.527204523	609878.774448762	3733	257087.939080559	609679.974893947
3677	257367.883651769	609881.43322382	3734	257072.490666298	609676.446488248
3678	257360.069031321	609876.055813835	3735	257066.349627527	609674.427465341
3679	257354.859145792	609863.722190301	3736	257063.200749932	609669.789989633
3680	257327.227589019	609847.939974196	3737	257061.148055865	609650.129769722
3681	257324.902615767	609839.164686272	3738	257069.556286504	609635.16730107
3682	257317.590984348	609831.068641375	3739	257072.52392177	609629.000489309
3683	257307.13837351	609831.648533672	3740	257068.19613766	609620.234762331

NR	X	Y	NR	X	Y
3741	257058.666781889	609612.31871268	3798	256746.143902308	609416.727479578
3742	257049.013549482	609607.581470547	3799	256733.878036807	609416.807292697
3743	257031.068064897	609604.13287798	3800	256731.767561355	609407.662037635
3744	257028.017706642	609597.446449449	3801	256743.89375387	609400.845497087
3745	257026.797646477	609593.778370781	3802	256748.996390499	609391.170232934
3746	257020.969624844	609590.939600468	3803	256748.608964239	609380.975352008
3747	257014.639029877	609592.368754407	3804	256740.958958382	609375.81784384
3748	257009.107397648	609601.714373684	3805	256737.018600533	609372.84937718
3749	257007.294142985	609611.899277964	3806	256737.752299405	609366.462663604
3750	257003.213696456	609615.387361376	3807	256735.402800241	609358.177062518
3751	256991.812888946	609616.586636855	3808	256726.211818907	609354.718493321
3752	256985.968239576	609634.287693706	3809	256717.449001787	609350.090994252
3753	256984.130043309	609638.845356271	3810	256713.203524973	609344.483705815
3754	256974.633943012	609642.383738581	3811	256713.747667649	609337.287637162
3755	256965.401392337	609642.183790037	3812	256698.843811757	609322.07492105
3756	256959.416654288	609640.864379141	3813	256696.617773537	609318.057244221
3757	256953.819342498	609636.016978262	3814	256687.81380277	609314.778670272
3758	256950.909488617	609630.759703678	3815	256682.68664023	609313.56941813
3759	256950.530376225	609615.317524819	3816	256671.871129042	609308.861690228
3760	256952.154074691	609602.963532316	3817	256664.839674983	609307.872339901
3761	256952.846619915	609597.586122341	3818	256658.780943506	609311.090638286
3762	256941.503593788	609580.994551186	3819	256640.208593257	609311.130544829
3763	256932.106428522	609568.960642596	3820	256628.807785747	609318.706972939
3764	256924.720387982	609566.232031033	3821	256625.798996833	609337.987249067
3765	256912.322331977	609571.979408127	3822	256621.537307975	609337.707071701
3766	256900.806377391	609572.928851864	3823	256617.424021666	609332.330077414
3767	256896.618681961	609577.576304202	3824	256619.212750417	609324.513794196
3768	256897.67371184	609590.909670386	3825	256615.972835966	609317.607463848
3769	256895.39030793	609593.008506418	3826	256615.717600211	609307.422559567
3770	256890.14758262	609589.070642724	3827	256614.818871054	609302.484953221
3771	256885.11062555	609583.803391498	3828	256614.09348605	609298.456884058
3772	256876.389377772	609569.660254538	3829	256610.961236193	609281.205607468
3773	256859.020459949	609567.651208258	3830	256615.799907505	609272.799870996
3774	256858.377382241	609558.685948445	3831	256617.226151601	609266.492970553
3775	256865.911825329	609550.389955037	3832	256615.57751153	609258.637196454
3776	256856.300162262	609543.183909732	3833	256609.543305965	609246.893026181
3777	256844.190597484	609536.007378656	3834	256601.406938817	609238.616986035
3778	256835.642278165	609525.063002501	3835	256595.578917184	609233.979510326
3779	256829.921505432	609522.844031059	3836	256594.911313564	609234.419313955
3780	256826.788839882	609524.023353267	3837	256587.723143088	609233.559659968
3781	256819.559515758	609520.664966182	3838	256582.018582399	609237.877467432
3782	256811.951079243	609513.958584364	3839	256580.081451101	609244.42422297
3783	256812.09948179	609513.418598622	3840	256577.426832974	609248.192483746
3784	256808.480454948	609509.110767791	3841	256573.016741568	609249.941305921
3785	256794.136953775	609494.248481221	3842	256568.128602739	609246.483152426
3786	256798.629768169	609491.389757636	3843	256555.120308806	609247.912306358
3787	256802.817047906	609489.800561725	3844	256549.729180949	609248.102278238
3788	256806.840128745	609485.772492574	3845	256545.599266903	609250.201529963
3789	256804.85352993	609478.496195092	3846	256542.071276917	609255.61843081
3790	256794.104113995	609475.56763499	3847	256548.690778806	609265.173975271
3791	256789.883578786	609472.349336592	3848	256552.696816216	609272.989842803
3792	256776.372711517	609468.241454283	3849	256545.846604483	609275.078702191
3793	256757.000567143	609469.970738849	3850	256538.83177816	609273.039725997
3794	256753.027369514	609466.612351771	3851	256532.599702531	609266.54326935
3795	256752.771718065	609458.946133868	3852	256521.660730401	609251.240763463
3796	256756.192874843	609432.509279966	3853	256515.338033608	609245.653428307
3797	256753.10136294	609422.144796127	3854	256507.102731428	609239.896490239

NR	X	Y	NR	X	Y
3855	256503.187315182	609241.825723358	3912	256200.268200494	609098.118016372
3856	256500.598792308	609248.622310637	3913	256198.726809323	609090.781443345
3857	256498.669974878	609249.021792001	3914	256194.942752196	609088.022901858
3858	256493.517870732	609246.813212899	3915	256195.157249996	609085.894135899
3859	256485.299196288	609244.9637929	3916	256191.579792495	609081.806206883
3860	256483.790644898	609243.964465938	3917	256188.24925688	609079.527375596
3861	256474.508626706	609242.674984961	3918	256182.182211535	609078.527632934
3862	256461.071752865	609240.806027366	3919	256177.17019607	609084.015201655
3863	256456.719442844	609235.478916286	3920	256173.61726448	609090.691653536
3864	256450.67692341	609226.213525825	3921	256174.417058604	609094.439961031
3865	256446.538695497	609222.405358476	3922	256172.158180605	609097.987904298
3866	256441.04031874	609217.098200681	3923	256168.803119079	609097.678212704
3867	256438.880791465	609212.670234455	3924	256156.537253578	609094.030087303
3868	256438.221086021	609208.022782113	3925	256153.412901895	609089.722256473
3869	256437.792506113	609207.702698183	3926	256148.672749921	609087.743140136
3870	256435.039368647	609201.226194824	3927	256138.137831787	609088.752859418
3871	256428.098535751	609199.336868259	3928	256131.691674052	609088.902509038
3872	256421.248324019	609199.566746709	3929	256128.468387337	609086.75378979
3873	256413.721779106	609198.647232873	3930	256122.079595292	609083.465239203
3874	256411.81790328	609196.458607057	3931	256117.801278698	609079.437170035
3875	256413.507696998	609184.354446294	3932	256117.018528004	609076.329030395
3876	256414.669975778	609177.128032026	3933	256112.360683324	609071.651232426
3877	256415.56828924	609171.321210759	3934	256099.237242316	609064.404864857
3878	256415.139709332	609166.61348287	3935	256094.439724651	609059.877132209
3879	256410.498908084	609159.65685362	3936	256092.906647348	609057.288609335
3880	256408.503995401	609153.729896952	3937	256091.678273317	609055.819133119
3881	256402.552097132	609141.426203343	3938	256084.753652464	609050.961755594
3882	256398.051384562	609127.093510195	3939	256079.651015834	609047.553485306
3883	256394.663483256	609122.975235561	3940	256077.037967049	609044.604971933
3884	256390.080047699	609119.687100667	3941	256072.067105231	609032.591016635
3885	256384.606196853	609117.698007684	3942	256071.457282995	609026.543924573
3886	256374.096220323	609116.248900436	3943	256072.306128942	609013.600478812
3887	256369.059263254	609119.467198823	3944	256076.889564499	609004.655172289
3888	256362.942750393	609123.745099717	3945	256079.510927155	608994.890118357
3889	256358.27700754	609134.949284239	3946	256077.969535983	608983.035789333
3890	256353.693571982	609139.846984009	3947	256077.639891107	608978.378360346
3891	256348.162355445	609138.547526399	3948	256076.9968134	608978.288154875
3892	256341.501699909	609133.010490145	3949	256069.759175408	608974.580169633
3893	256340.199332449	609131.661149329	3950	256060.303813064	608973.630725869
3894	256339.407852194	609123.745099688	3951	256045.358803525	608966.464171432
3895	256336.283916204	609115.559265018	3952	256019.210856539	608951.831763304
3896	256331.988971874	609108.172808781	3953	256010.101766808	608948.543212712
3897	256323.761983562	609102.245852106	3954	256002.476702556	608951.051922441
3898	256315.741179182	609098.288035123	3955	255978.810029544	608938.088523368
3899	256308.297357258	609096.898372037	3956	255950.716637392	608937.638743061
3900	256308.25620361	609097.668236236	3957	255945.811870827	608937.039313156
3901	256300.598299579	609101.216595185	3958	255933.570531238	608927.613880719
3902	256295.849833737	609101.296408318	3959	255908.873354259	608946.334217793
3903	256281.506748258	609108.372757249	3960	255884.514136025	608946.66427833
3904	256271.05413742	609109.282294421	3961	255876.633420324	608927.304189056
3905	256254.921491804	609110.871490311	3962	255859.058734262	608926.024684712
3906	256249.579831463	609108.512845887	3963	255850.823432083	608931.761669478
3907	256246.752700569	609110.351873538	3964	255845.836358222	608939.827784433
3908	256235.417988311	609110.201808203	3965	255842.110082479	608936.849341135
3909	256217.628804448	609108.492892562	3966	255835.730019995	608917.319233255
3910	256209.459597522	609110.011836281	3967	255832.918685451	608914.670434831
3911	256205.510925803	609108.952649462	3968	255821.526607503	608903.935983843

NR	X	Y	NR	X	Y
3969	255819.540008688	608902.59661967	4026	255451.828008988	608481.758585781
3970	255813.901543251	608884.415436911	4027	255446.321318362	608472.573008453
3971	255810.422605088	608873.171345812	4028	255443.048564132	608468.575284909
3972	255792.617209183	608872.831308581	4029	255440.07303069	608464.957089447
3973	255783.120693191	608881.967002677	4030	255431.779947126	608458.850137526
3974	255781.982940324	608883.086465036	4031	255423.313935102	608454.142409627
3975	255770.401306179	608880.257671352	4032	255411.19647215	608435.201754997
3976	255764.812308258	608878.948237097	4033	255410.042091546	608425.006874072
3977	255757.722657121	608875.320064991	4034	255411.50117542	608413.442699055
3978	255747.286674019	608869.992953908	4035	255423.552958814	608406.816130389
3979	255742.29128629	608862.616474307	4036	255425.572813101	608402.288397754
3980	255741.252468453	608857.219526742	4037	255450.616262692	608382.218719865
3981	255729.34077374	608840.157806336	4038	255452.528452385	608372.323553897
3982	255726.373138473	608825.874996399	4039	255436.206666266	608364.517662989
3983	255734.212700525	608807.314285573	4040	255415.730024497	608358.170855951
3984	255730.429059092	608804.525814163	4041	255395.962555688	608349.49491873
3985	255719.061507053	608796.130054309	4042	255382.66618622	608343.668144161
3986	255716.472984179	608785.395603334	4043	255371.916770286	608338.460752776
3987	255714.140112752	608774.161073184	4044	255370.869638581	608335.851860925
3988	255706.539574411	608761.877332857	4045	255371.438722862	608328.155713099
3989	255708.411026151	608757.00000206	4046	255366.987062116	608308.885413605
3990	255707.471143346	608754.511245605	4047	255364.827534841	608296.262051767
3991	255699.780399535	608732.302409377	4048	255360.03791535	608283.448302343
3992	255716.357421409	608693.93141333	4049	255358.191405216	608272.434089703
3993	255718.179405632	608658.559229542	4050	255349.313441021	608264.308114881
3994	255705.228893082	608653.131936341	4051	255342.932962844	608259.490643922
3995	255689.550184671	608643.66701303	4052	255340.31160019	608258.740733005
3996	255680.820623024	608636.740313698	4053	255330.007391899	608249.845309673
3997	255669.510436678	608617.330341207	4054	255313.982410876	608228.925954398
3998	255664.687977408	608614.631659573	4055	255309.71240815	608204.908020449
3999	255659.296849551	608617.499944105	4056	255297.561274031	608136.602526093
4000	255652.339804612	608620.968489924	4057	255299.309264827	608130.845172345
4001	255646.256131531	608615.251042734	4058	255300.842342129	608128.796219518
4002	255637.551095795	608610.793562268	4059	255307.890423926	608119.351249519
4003	255632.110500422	608617.060140443	4060	255307.931577573	608116.542409138
4004	255627.460969613	608618.48971008	4061	255304.576516047	608111.354971048
4005	255621.278777192	608617.250112318	4062	255296.968079532	608116.992189394
4006	255610.52104739	608613.462313935	4063	255289.73044154	608129.735686616
4007	255605.558499441	608613.942024129	4064	255287.430409893	608133.783709055
4008	255597.067961506	608618.119742906	4065	255287.603338352	608141.879753943
4009	255589.03052939	608613.702169009	4066	255304.098468626	608231.264645522
4010	255581.42999105	608609.334062628	4067	255303.397609533	608235.24283147
4011	255575.478508474	608610.833468757	4068	255337.047159827	608267.606226393
4012	255568.859006585	608616.340575065	4069	255349.272287373	608277.531322308
4013	255561.052700006	608615.840911575	4070	255350.426252285	608282.778620246
4014	255555.306985669	608613.861795235	4071	255354.251047367	608299.050523161
4015	255550.080472403	608606.165647402	4072	255361.917265267	608331.624258915
4016	255543.939433631	608602.647634052	4073	255364.983835565	608342.15876136
4017	255536.470670102	608597.2303175	4074	255376.953311662	608349.6150541
4018	255533.000461501	608588.724398905	4075	255378.593637865	608350.084787659
4019	255510.133166921	608563.127661353	4076	255390.942226355	608353.522987883
4020	255500.472036338	608552.033219873	4077	255393.349506902	608354.202646614
4021	255481.017584668	608536.290910345	4078	255399.64726209	608360.409780646
4022	255473.409148153	608529.484346411	4079	255401.295902161	608362.808331636
4023	255474.068437903	608525.166538945	4080	255401.807205058	608368.645498523
4024	255459.485913019	608503.527618377	4081	255410.198807961	608370.194787879
4025	255455.669431806	608492.613172152	4082	255415.548782169	608370.364806493

NR	X	Y	NR	X	Y
4083	255434.838203555	608374.242810355	4140	255794.199754001	608876.859377741
4084	255438.160425302	608377.730893777	4141	255807.46328369	608877.109209498
4085	255430.840480014	608387.545830914	4142	255810.092960212	608885.605151454
4086	255421.137780091	608393.273254729	4143	255815.797520902	608904.035750255
4087	255407.181705179	608402.9780331	4144	255832.242767964	608919.527812345
4088	255397.413325697	608427.945410782	4145	255838.672713658	608939.217962189
4089	255404.741584852	608442.568257941	4146	255846.883074233	608945.774694383
4090	255413.347685556	608457.640469673	4147	255853.791067349	608934.570509864
4091	255423.883019383	608465.486682834	4148	255860.179859394	608930.112613727
4092	255436.858057845	608477.220876478	4149	255873.871968991	608931.111940705
4093	255444.120221748	608490.55424267	4150	255881.826678118	608950.702324131
4094	255452.256588896	608503.847286601	4151	255910.241816971	608950.322380389
4095	255462.923281841	608523.947310153	4152	255933.553903501	608932.641276842
4096	255484.587143995	608548.714739347	4153	255944.237224183	608940.876994729
4097	255497.331472613	608557.200288977	4154	255950.436460033	608941.636882295
4098	255507.56958565	608570.863715742	4155	255977.763313535	608942.066709315
4099	255523.198826545	608584.706722067	4156	256002.080962428	608955.389683195
4100	255527.971818299	608592.982346514	4157	256010.036087248	608952.771230404
4101	255527.403149712	608597.590307983	4158	256017.537274864	608955.469912041
4102	255534.080432985	608604.886558753	4159	256042.556198543	608969.472960342
4103	255543.642628535	608608.894258947	4160	256059.199315669	608977.548636274
4104	255550.220561083	608618.189579338	4161	256068.613108672	608978.478126752
4105	255562.800275109	608622.907283884	4162	256073.831308069	608981.156855106
4106	255571.010635685	608621.727961684	4163	256073.988024486	608983.435686389
4107	255576.615845648	608615.511266718	4164	256075.372699241	608994.010511095
4108	255583.202507758	608616.600383465	4165	256073.138762845	609003.205649356
4109	255593.803521144	608624.836517048	4166	256068.366186786	609012.510946375
4110	255599.86225262	608627.634965103	4167	256067.450829893	609026.614176754
4111	255613.406375362	608620.448457418	4168	256068.143375117	609033.58036695
4112	255621.871971691	608622.407620477	4169	256073.600598226	609046.743714533
4113	255632.233961366	608624.306507994	4170	256076.988499532	609050.591788448
4114	255639.356452283	608618.829331613	4171	256082.48687629	609054.269843764
4115	255643.436898813	608620.308784471	4172	256088.957975631	609058.787599771
4116	255653.435988139	608626.30557764	4173	256091.290847057	609062.405795229
4117	255664.152564294	608621.977793546	4174	256096.863217241	609067.663485508
4118	255667.713394059	608625.286297414	4175	256109.920978692	609074.879507459
4119	255670.310230802	608630.473735505	4176	256113.399501161	609078.368006577
4120	255677.926981186	608642.237443372	4177	256114.199295285	609081.546398402
4121	255685.972727169	608647.58492343	4178	256119.746723865	609086.773743064
4122	255688.470213188	608649.243955839	4179	256126.432321006	609090.201966639
4123	255713.89277517	608663.916686227	4180	256130.521081404	609092.920601556
4124	255712.400851516	608693.011899502	4181	256138.3768555	609092.74060632
4125	255695.493769074	608732.142367409	4182	256148.062927686	609091.821092503
4126	255704.108183646	608757.029931982	4183	256150.832692889	609092.990438074
4127	255702.08001549	608762.287206556	4184	256154.113345294	609097.478264151
4128	255710.373099054	608775.670455958	4185	256168.036580428	609101.61607639
4129	255715.508575464	608798.478722083	4186	256174.219188541	609102.185992064
4130	255729.291306223	608808.66362638	4187	256178.678747461	609095.209409543
4131	255722.193756912	608825.475515024	4188	256177.837799689	609091.281522493
4132	255725.590387779	608841.776932171	4189	256180.459162344	609086.343916153
4133	255737.477140888	608858.818699292	4190	256183.665821323	609082.825487119
4134	255738.523856898	608864.175740289	4191	256186.716179578	609083.325566297
4135	255744.549748596	608873.091116901	4192	256188.900648456	609084.824556742
4136	255755.90108859	608878.888377235	4193	256191.002394346	609087.223523424
4137	255763.418903942	608882.726474517	4194	256190.722216987	609089.90225177
4138	255769.461423375	608884.145651831	4195	256193.731005901	609092.090877585
4139	255783.137320928	608887.494062278	4196	256196.336156512	609093.570330441

NR	X	Y	NR	X	Y
4197	256196.476245192	609099.50726375	4254	256530.291357016	609269.92119401
4198	256202.708320822	609112.340966457	4255	256536.688462929	609276.578108315
4199	256207.060630843	609113.510312031	4256	256545.879859956	609279.246860028
4200	256217.760579261	609111.511242425	4257	256558.442530553	609275.418739417
4201	256235.252958027	609113.200204781	4258	256552.11983376	609263.125022449
4202	256247.618174253	609113.350270119	4259	256546.893736187	609255.54859432
4203	256249.852110647	609111.911139528	4260	256548.369032106	609253.279739683
4204	256254.427232337	609113.930162435	4261	256550.759684917	609252.060510907
4205	256271.317687043	609112.260737716	4262	256567.048631255	609250.620964644
4206	256282.331068293	609111.311293978	4263	256572.472598892	609254.459061921
4207	256296.567320566	609104.30478154	4264	256580.00704198	609251.470641992
4208	256301.282530935	609104.214991767	4265	256583.733317722	609246.193414134
4209	256308.289459084	609100.956371124	4266	256585.480892826	609240.276434115
4210	256314.463337635	609102.115740055	4267	256588.84426822	609237.717425476
4211	256321.70139132	609105.694028952	4268	256594.433266141	609238.397084213
4212	256328.963555223	609110.921373615	4269	256598.727794778	609241.595845021
4213	256332.648261625	609117.288133914	4270	256606.262237865	609249.261647237
4214	256335.475808212	609124.684566793	4271	256611.77724236	609259.976560623
4215	256336.357909631	609133.420363843	4272	256613.137391203	609266.463040621
4216	256346.332473047	609142.215605062	4273	256612.032893808	609271.320833833
4217	256355.029194914	609144.284511184	4274	256606.748599158	609280.486042166
4218	256361.203489159	609137.677895796	4275	256611.727774844	609307.832433267
4219	256366.190563019	609126.363552523	4276	256611.999638335	609318.546930955
4220	256375.011161522	609120.416642585	4277	256615.000113382	609324.963574461
4221	256383.641788138	609121.605941448	4278	256613.112449599	609333.269544519
4222	256388.200282091	609123.265389551	4279	256619.460087997	609341.585491231
4223	256391.901616229	609125.923748924	4280	256629.187313832	609342.204874424
4224	256394.457299325	609129.032304261	4281	256632.492907841	609321.065617361
4225	256398.817923214	609142.895263855	4282	256641.428653421	609315.128684065
4226	256404.786033526	609155.239279724	4283	256659.78650587	609315.088777521
4227	256406.863669198	609161.475927984	4284	256665.573373855	609312.010152123
4228	256411.248818999	609167.992753604	4285	256670.783259384	609312.739694064
4229	256411.553937963	609171.191098716	4286	256681.41711255	609317.377585473
4230	256410.72130406	609176.50864884	4287	256686.651523991	609318.606790897
4231	256409.559025281	609183.764993032	4288	256693.839694466	609321.285519251
4232	256407.596952378	609197.697789111	4289	256695.612211174	609324.493841007
4233	256411.71065438	609202.425470288	4290	256709.617753603	609338.786627602
4234	256421.066665998	609203.574862584	4291	256709.090238664	609345.683396994
4235	256427.628386502	609203.354960778	4292	256714.802697529	609353.219502863
4236	256432.121200896	609204.584166202	4293	256724.571077011	609358.377011035
4237	256434.47070006	609210.131594784	4294	256732.09720623	609361.205389018
4238	256435.039368648	609213.959715414	4295	256733.680166743	609366.80270081
4239	256437.841973629	609219.556611514	4296	256732.789751454	609374.668451545
4240	256443.802185767	609225.333918557	4297	256738.626086956	609379.076464492
4241	256447.602039244	609228.822001981	4298	256744.6931323	609383.16439351
4242	256453.487842261	609237.837560702	4299	256744.957097617	609390.260695745
4243	256458.970006975	609244.564311497	4300	256740.909490866	609397.936890281
4244	256483.238188353	609247.932675243	4301	256727.200753534	609405.64301473
4245	256484.417094869	609248.862165715	4302	256730.695903741	609420.825385211
4246	256492.281182832	609250.640917833	4303	256744.783753465	609420.735595453
4247	256498.265920881	609253.129674295	4304	256749.63115434	609424.503440541
4248	256503.211841094	609251.900468885	4305	256752.112428314	609432.83934053
4249	256506.369032556	609244.723937829	4306	256748.757366788	609458.766138619
4250	256506.748560641	609244.534381633	4307	256748.938609116	609463.953576704
4251	256512.856759634	609248.801890206	4308	256749.087011663	609468.521215913
4252	256518.676467397	609253.929468445	4309	256755.689885816	609474.098574426
4253	256529.508190628	609269.101862296	4310	256775.952029785	609472.299453366

NR	X	Y	NR	X	Y
4311	256788.028754783	609475.957555404	4368	257071.411110508	609680.314515443
4312	256792.298757509	609479.225737012	4369	257087.576180211	609683.99257077
4313	256801.589089567	609481.764792383	4370	257103.279830226	609683.292958778
4314	256802.372255955	609484.593170358	4371	257106.478175336	609685.052173301
4315	256800.59142538	609486.362361517	4372	257107.673709588	609688.470420226
4316	256796.83272555	609487.79151546	4373	257101.070419743	609695.916736305
4317	256791.993638544	609490.880117503	4374	257106.577110368	609710.859251689
4318	256789.800855798	609494.168252389	4375	257106.667731532	609725.971785675
4319	256791.532218857	609497.276807724	4376	257111.88593093	609734.207503554
4320	256805.306635749	609511.569594316	4377	257127.037124402	609736.466381571
4321	256809.040809667	609515.997560545	4378	257127.78745101	609724.622444885
4322	256809.313088851	609516.956980939	4379	257137.077783069	609726.671397724
4323	256816.369484517	609523.193629203	4380	257140.820270854	609719.564703159
4324	256817.358419142	609524.053283181	4381	257146.846162552	609716.716371912
4325	256826.632539159	609528.361114019	4382	257162.162386307	609714.127433361
4326	256829.896563828	609527.121931962	4383	257168.081029104	609716.326451516
4327	256833.169318059	609528.391043952	4384	257172.936328153	609720.574422497
4328	256841.511453446	609539.06563508	4385	257185.119886358	609728.88995352
4329	256860.0014964	609550.959870696	4386	257196.339035848	609731.618980782
4330	256854.387556875	609558.965710107	4387	257207.59144081	609733.397732905
4331	256855.269658295	609571.249450427	4388	257213.98813103	609736.256456506
4332	256873.998724961	609573.408562029	4389	257218.42316404	609739.714610005
4333	256881.920594309	609586.262218025	4390	257224.713021053	609747.890468034
4334	256888.070362643	609592.678861535	4391	257216.906298781	609758.765007677
4335	256895.63764551	609598.195944507	4392	257215.373221479	609777.395555004
4336	256901.811939755	609592.538772873	4393	257202.38986915	609784.142259059
4337	256900.740282139	609578.985504874	4394	257205.613155865	609791.728663827
4338	256902.718567085	609576.786902421	4395	257211.861443536	609794.00749512
4339	256913.36073412	609575.917271817	4396	257215.422688995	609801.07386743
4340	256924.893316442	609570.559815142	4397	257223.121746674	609810.648949486
4341	256929.657994327	609572.319029668	4398	257227.400063268	609816.016382822
4342	256938.26409503	609583.353611291	4399	257241.933120636	609823.152591642
4343	256948.683866089	609598.57588835	4400	257245.074100055	609806.491184008
4344	256946.556762901	609614.797492355	4401	257252.666324527	609802.4730915
4345	256947.406024542	609632.698497747	4402	257259.359819843	609802.443161583
4346	256950.670464905	609638.575571205	4403	257269.57340697	609804.492114423
4347	256957.578458021	609644.54285014	4404	257276.728737666	609800.334348924
4348	256964.931243088	609646.181929274	4405	257280.899805359	609799.644713562
4349	256975.318174368	609646.391854459	4406	257290.050048739	609801.773479535
4350	256987.180401565	609641.993818174	4407	257293.841588348	609803.202633488
4351	256989.727355099	609635.656987811	4408	257299.950203033	609804.282189287
4352	256994.78883808	609620.305014423	4409	257309.982132139	609803.892268881
4353	257004.870650395	609619.225458651	4410	257311.919679131	609805.231633052
4354	257010.978849387	609614.008090644	4411	257318.538765327	609814.637112198
4355	257012.915980686	609603.133550996	4412	257318.431932119	609816.066266144
4356	257017.202611148	609595.88718345	4413	257317.896103312	609816.72597159
4357	257020.46705151	609595.147664873	4414	257310.773612396	609820.423980174
4358	257023.541519983	609596.636678676	4415	257299.216504162	609825.621394885
4359	257024.291846592	609598.90553332	4416	257298.491119158	609834.127313476
4360	257028.289985826	609607.671260298	4417	257306.882722061	609835.666210496
4361	257047.719495891	609611.399198839	4418	257315.90119063	609835.166547027
4362	257056.490626879	609615.697053034	4419	257321.284004619	609841.123433624
4363	257064.989478683	609622.763425352	4420	257323.798118372	609850.578795969
4364	257068.072261024	609629.03041923	4421	257351.70195433	609866.520638347
4365	257057.026455687	609649.280092385	4422	257356.837430739	609878.694635609
4366	257059.317757773	609671.209166939	4423	257367.949747022	609886.330923595
4367	257063.802258299	609677.795829052	4424	257373.332561011	609882.40262086

NR	X	Y	NR	X	Y
4425	257382.903070429	609879.524359692	4460	257641.036208322	609829.129847701
4426	257394.85591879	609878.684659014	4461	257648.331212004	609830.109221389
4427	257398.153198932	609878.45478056	4462	257649.073224744	609824.501932958
4428	257401.79716738	609877.825005047	4463	257658.957166996	609829.349749537
4429	257407.072732468	609877.455453611	4464	257665.601194796	609835.996271507
4430	257412.422706677	609876.29608469	4465	257660.663588451	609842.313148585
4431	257416.48652547	609874.186856325	4466	257652.214204164	609856.566028583
4432	257423.592388651	609869.329478818	4467	257655.750508018	609861.013532401
4433	257435.017722073	609866.910558868	4468	257655.873968961	609864.91148952
4434	257443.467106361	609860.913765722	4469	257656.278022958	609874.27706209
4435	257448.141163082	609859.194457776	4470	257655.24751899	609878.034930532
4436	257453.243799711	609858.914696115	4471	257658.759296932	609879.744261845
4437	257459.822147951	609857.575331951	4472	257662.757436167	609879.354341429
4438	257466.713513332	609858.415032652	4473	257666.252586372	609885.131648469
4439	257475.130057839	609858.294897266	4474	257670.357558814	609891.508385411
4440	257479.83695434	609855.886369646	4475	257670.753298942	609891.048628498
4441	257480.636748465	609857.715420658	4476	257685.327509958	609898.734384007
4442	257492.226696478	609859.364476436	4477	257693.62890739	609901.703266363
4443	257500.997827466	609847.680166028	4478	257694.658995665	609902.362556116
4444	257501.187383661	609832.667814157	4479	257697.667784579	609904.41192464
4445	257501.846673412	609819.174821705	4480	257709.233622374	609908.029704414
4446	257503.750964931	609816.635766349	4481	257732.339524973	609917.495043429
4447	257510.139756976	609816.436233518	4482	257741.431986968	609922.522439563
4448	257517.410234748	609822.183194944	4483	257748.546164017	609920.773617388
4449	257520.92201269	609823.42237701	4484	257750.318265031	609920.52378565
4450	257534.391726311	609828.189964765	4485	257755.314068453	609919.12414594
4451	257542.124039463	609828.749903799	4486	257755.190191816	609922.982196494
4452	257557.843901522	609840.823718965	4487	257763.137002769	609925.151284724
4453	257580.356609622	609851.458403546	4488	257765.931293883	609925.90077995
4454	257586.052856443	609851.768095143	4489	257768.552656538	609925.301350053
4455	257599.951149972	609857.615238694	4490	257772.542481904	609926.630737588
4456	257625.637261577	609846.690815863	4491	257776.74680507	609929.819106064
4457	257629.693182195	609838.225219537	4492	257777.100975856	609931.937895384
4458	257631.43244343	609831.728347207	4493	257785.039472941	609934.126936899
4459	257635.4472104	609828.379936778			

Załącznik Nr 2 do Zarządzenia
Regionalnego Dyrektora Ochrony Środowiska w Szczecinie
z dnia 29 kwietnia 2014 r.

Mapa obszaru Natura 2000

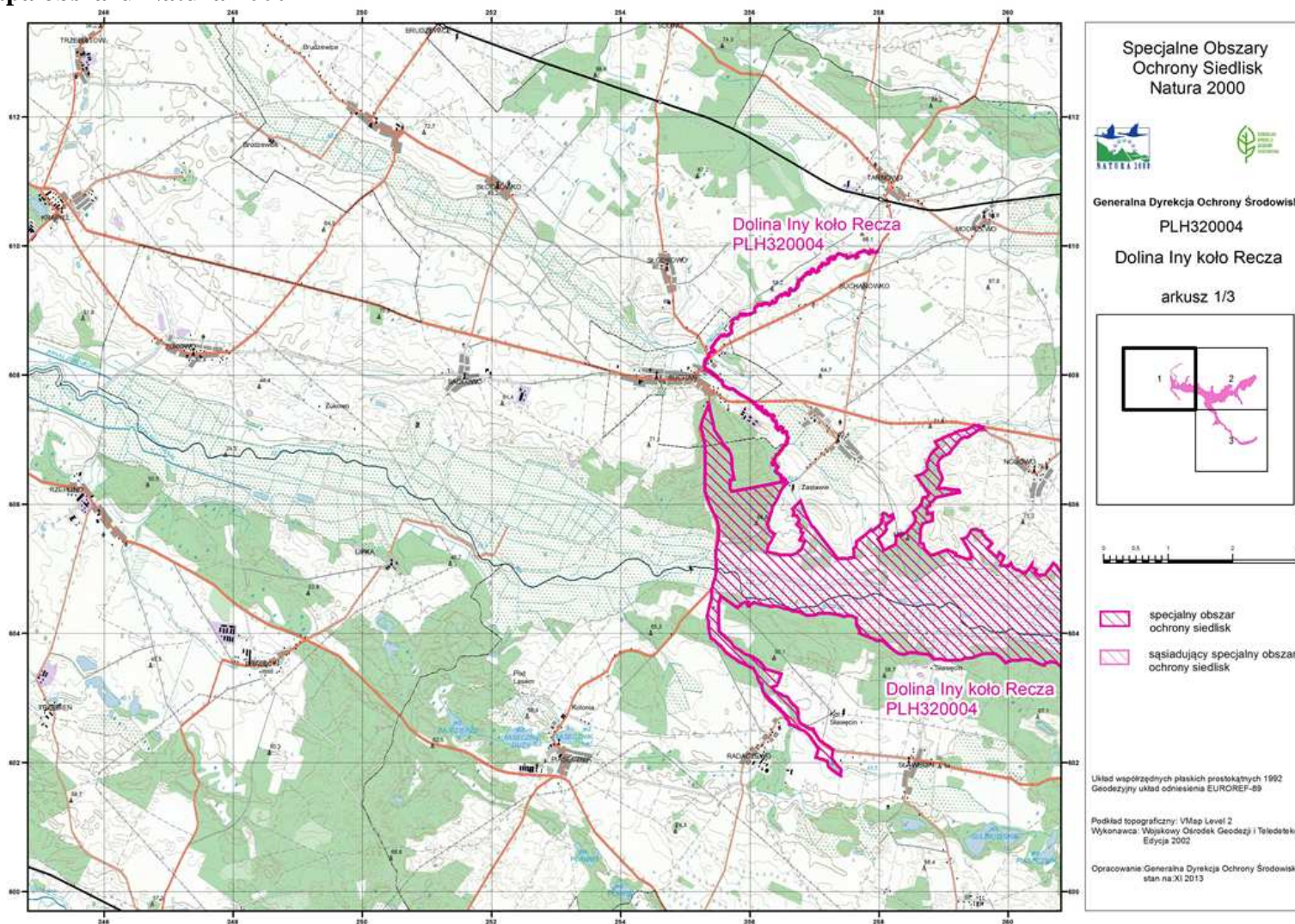

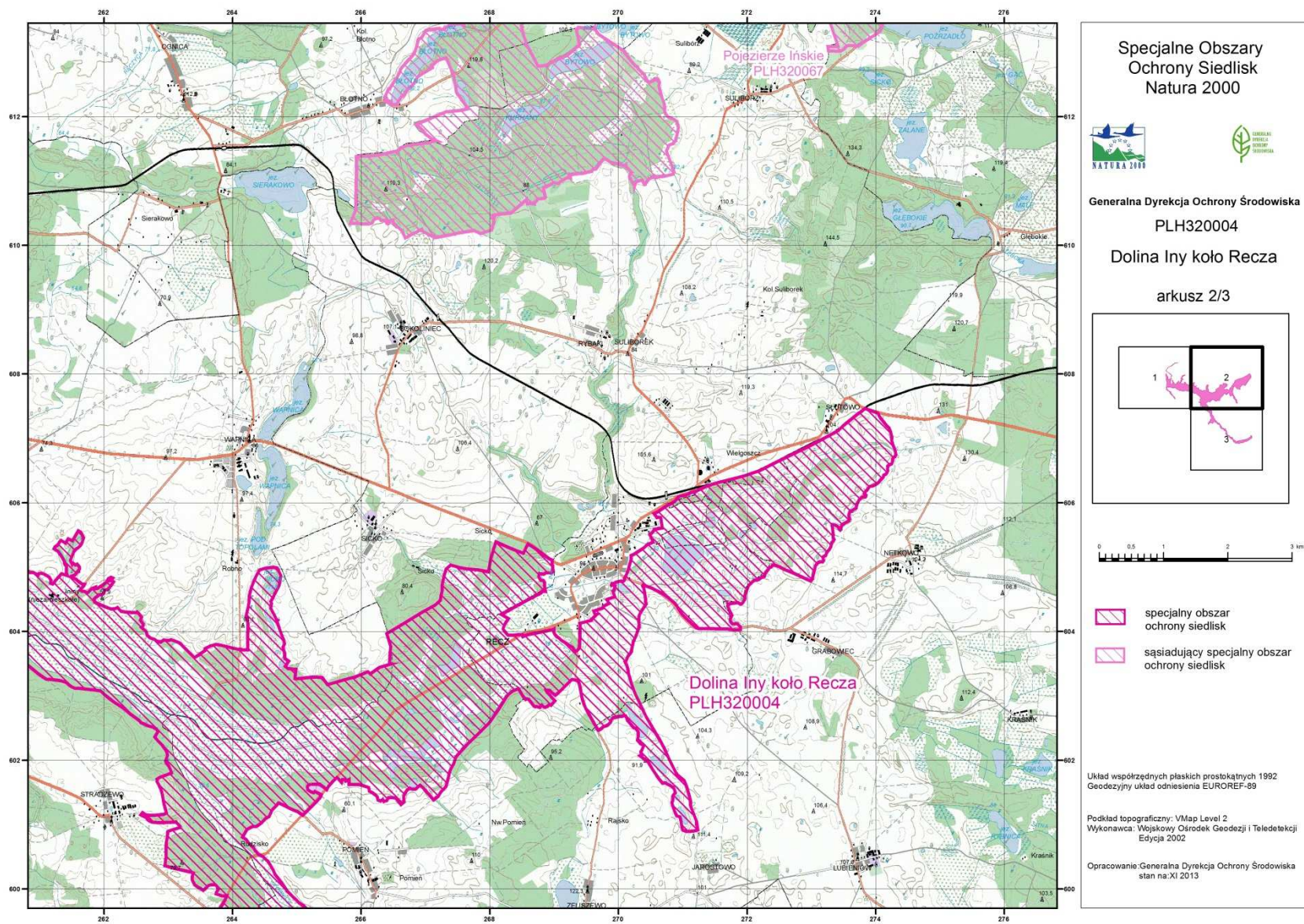

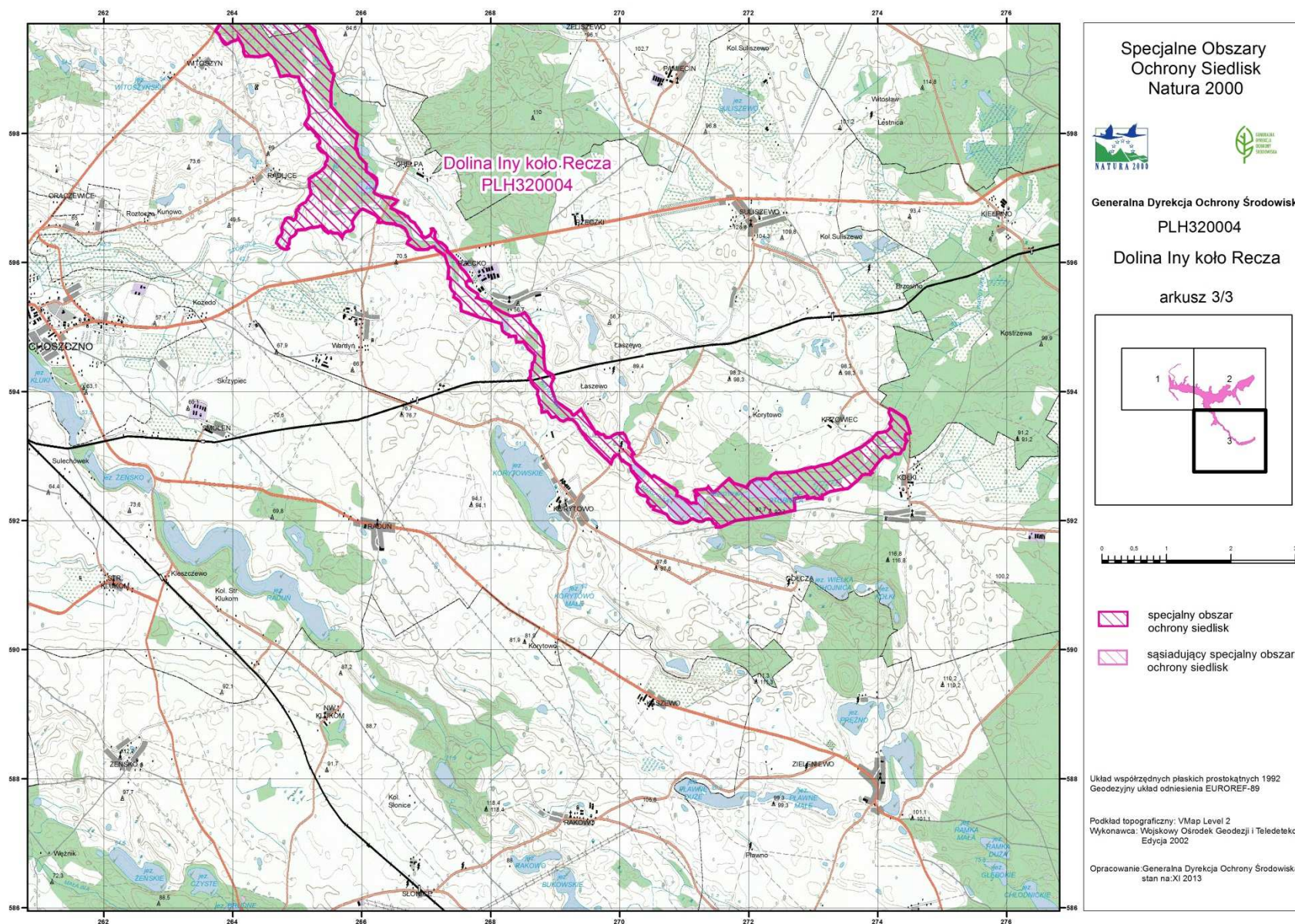

Załącznik Nr 3 do Zarządzenia
Regionalnego Dyrektora Ochrony Środowiska w Szczecinie
z dnia 29 kwietnia 2014 r.

Identyfikacja istniejących i potencjalnych zagrożeń dla zachowania właściwego stanu ochrony siedlisk przyrodniczych oraz gatunków roślin i zwierząt i ich siedlisk będących przedmiotami ochrony

Lp.	Przedmiot ochrony	Zagrożenia		Opis zagrożenia
		Istniejące	Potencjalne	
1.	3150 Starorzecza i naturalne eutroficzne zbiorniki wodne ze zbirowiskami z <i>Nympheion, Potamion</i> jeziora Chełpa Duża	1. nieznane zagrożenie lub nacisk (U)	1. pozbywanie się odpadów z gospodarstw domowych/ rekreacyjnych (E03.01) 2. plądrowanie stanowisk roślin (F04.01)	W chwili obecnej brak zidentyfikowanych zagrożeń. Zagrożenia potencjalne związane są z możliwym nadmiernym użytkowaniem wędkarskim i rekreacyjnym.
2.	3150 Starorzecza i naturalne eutroficzne zbiorniki wodne ze zbirowiskami z <i>Nympheion, Potamion</i> jeziora Rajsko I Duże	1. nieznane zagrożenie lub nacisk (U)	1. pozbywanie się odpadów z gospodarstw domowych/ rekreacyjnych (E03.01)	W chwili obecnej brak zidentyfikowanych zagrożeń. Zagrożenia potencjalne mogą być związane z zaśmiecaniem zbiornika związanym z rekreacją.
3.	3150 Starorzecza i naturalne eutroficzne zbiorniki wodne ze zbirowiskami z <i>Nympheion, Potamion</i>	1. rozproszone zanieczyszczenie wód powierzchniowych z powodu działalności związanej z rolnictwem i leśnictwem (H01.05) 2. zmiana składu gatunkowego (sukcesja) (K02.01)		Obserwowany dynamiczny proces wypływania się jeziora. Zmiana trofii spowodowana spływami biogenów z terenów sąsiednich – pól uprawnych Zaburzenia w strukturze fitoplanktonu, naturalna sukcesja roślin.

	jeziora Rajsko II Małe			
			1. rybołówstwo i zbieranie zasobów wodnych (F02)	Zagrożeniem potencjalnym jest: Nadmierne użytkowanie wędkarskie – niszczenie roślinności litoralu, wzrost trofii wskutek zanęcania.
4.	3150 Starorzecza i naturalne eutroficzne zbiorniki wodne ze zbiorowiskami z <i>Nympheion</i> , <i>Potamion</i>	1.zmiana składu gatunkowego (sukcesja) (K02.01) 2.eutrofizacja naturalna (K02.03)		Nastąpi stopniowe wypływanie i lądowacenie zbiornika- proces naturalny
			1. nieznane zagrożenie lub nacisk (U)	
5.	3150 Starorzecza i naturalne eutroficzne zbiorniki wodne ze zbiorowiskami z <i>Nympheion</i> , <i>Potamion</i> Meandry Iny	1. zmiana składu gatunkowego (sukcesja) (K02.01) 2. eutrofizacja naturalna (K02.03)		Zanik otwartych powierzchni wodnych – zarastanie formacjami roślinności szuwarowej (naturalny proces lądowania). Intensywne wypływanie się spowodowane akumulacją materii organicznej – szczątków roślinnych.
			1. wandalizm (G05.04) 2. regulowanie (prostowanie) koryt rzecznych (J02.03.02)	Umyślne zasypywanie otwartych powierzchni wodnych, nielegalne prostowanie koryt rzecznych.
6.	3150 Starorzecza i naturalne eutroficzne zbiorniki wodne ze zbiorowiskami z <i>Nympheion</i> , <i>Potamion</i> Jezioro koło Słutowa	1. rozproszone zanieczyszczenie wód powierzchniowych z powodu działalności związanej z rolnictwem i leśnictwem (H01.05) 2. zmiana składu gatunkowego (sukcesja) (K02.01) 3.rozproszone zanieczyszczenie wód powierzchniowych z powodu ścieków z gospodarstw domowych (H01.08)		Dynamiczny proces wypływania się zbiornika. Zmiana trofii spowodowana spływami biogenów z terenów sąsiednich – pól uprawnych Naturalna sukcesja roślin. Spływ zeutrofizowanych wód doprowadzanych ciekami. Gospodarka rolna - intensywne nawożenie, stosowanie chemicznych środków ochrony roślin.
			1. nieznane zagrożenie lub nacisk (U)	

7.	3150 Starorzeczca i naturalne eutroficzne zbiorniki wodne ze zbiorowiskami z <i>Nympheion, Potamion</i> Jezioro koło Sicka	1. nieznane zagrożenie lub nacisk (U)		
			1. pozbywanie się odpadów z gospodarstw domowych/ rekreacyjnych (E03.01) 2. rozproszone zanieczyszczenie wód powierzchniowych z powodu działalności związanej z rolnictwem i leśnictwem (H01.05)	Zmiana trofii spowodowana spływami biogenów z terenów sąsiednich – pól uprawnych jako zagrożenie potencjalne.
8.	3150 Starorzeczca i naturalne eutroficzne zbiorniki wodne ze zbiorowiskami z <i>Nympheion, Potamion</i> Jeziora leśne obr. Korytowo nr dz. 224, 230	1.rozproszone zanieczyszczenie wód powierzchniowych z powodu ścieków z gospodarstw domowych (H01.08)		Zanieczyszczenia rzeki Wardynki przepływającej przez jeziora.
			1. intensywna hodowla ryb, intensyfikacja (F01.01)	Intensywne produkcja ryb w stawach hodowlanych może powodować wzrost zanieczyszczenia wód i ucieczkę ryb hodowlanych.
9.	3150 Starorzeczca i naturalne eutroficzne zbiorniki wodne ze zbiorowiskami z <i>Nympheion, Potamion</i>	1.zmiana składu gatunkowego (sukcesja) (K02.01) 2. eutrofizacja naturalna (K02.03)	1. nieznane zagrożenie lub nacisk (U)	Nastąpi stopniowe wypływanie i lodowacenie zbiornika- proces naturalny
10.	6430 Ziołorośla górskie (<i>Adenostylion alliariae</i>) i ziołorośla nadrzeczne (<i>Convolvuletalia sepium</i>) Dolina Iny	1. nieznane zagrożenie lub nacisk (U)		
			1.zmiana składu gatunkowego (sukcesja) (K02.01)	Ekspansja krzewów i podrostu drzew, głównie olszy czarnej i wierzby

11.	6430 Ziołorośla górskie (<i>Adenostylion alliariae</i>) i ziołorośla nadrzeczne (<i>Convolvuletalia sepium</i>) okolice Reczanki	1. nieznane zagrożenie lub nacisk (U)		
			1.zmiana składu gatunkowego (sukcesja) (K02.01)	Ekspansja krzewów i podrostu drzew, głównie olszy czarnej i wierzby
12.	6510 Niżowe i górskie świeże łąki użytkowane ekstensywnie (<i>Arrhenatherion elatioris</i>)	1. zaniechanie / brak koszenia (A03.03) 2. zarzucenie pasterstwa, brak wypasu (A04.03)		Zaniechanie użytkowania jak i jego intensyfikacja są znaczącym zagrożeniem dla tego siedliska, następuje zubożenie składu gatunkowego łąk.
			1. intensyfikacja rolnictwa (A02.01) 2. wypas intensywny (A04.01)	
13.	7220 Źródlika wapienne ze zbiorowiskami <i>Cratoneurion commutati</i> Rezerwat Grądowe Zbocza	1. nieznane zagrożenie lub nacisk (U)		
			1. inne zmiany ekosystemu (J03) 2.zmiana składu gatunkowego (sukcesja) K02.01 3. wandalizm (G05.04)	Wszelkie zmiany w obrębie siedliska prowadzące do zmiany stosunków wodnych, zanieczyszczenia wód.
14.	7220 Źródlika wapienne ze zbiorowiskami <i>Cratoneurion commutati</i>	1. zmiana składu gatunkowego (sukcesja) (K02.01) 2 . rozproszone zanieczyszczenie wód powierzchniowych z powodu działalności związanej z rolnictwem i leśnictwem (H01.05) 3.inne spowodowane przez		1. Ograniczenie dostępu światła przez zbiorowiska leśne w rejonie cyrku źródlikowego – zubożenie składu gatunkowego roślinności zielnej i mchów 2. Zmiana odczynu siedliska i składu chemicznego wód oraz obciążenie ich zanieczyszczeniami spływającymi z przyległych terenów rolniczych

		<p>człowieka zmiany stosunków wodnych (J02.15)</p> <p>4. abiotyczne (powolne) procesy naturalne (K01)</p>		<p>3. Obniżanie się poziomu wód gruntowych i intensywności ich wypływu.</p> <p>4. Proces sukcesji naturalnej</p>
			1. wandalizm (G05.04)	1. Celowe zaśmiecanie i zanieczyszczanie siedlisk
15.	7230 Górskie i nizinne torfowiska zasadowe o charakterze młak, turzycowisk i mechowisk	<p>1. ewolucja biocenotyczna (sukcesja) (K02.01)</p> <p>2. inne spowodowane przez człowieka zmiany stosunków wodnych (J02.15)</p>		<p>1. Wkraczanie zbiorowisk drzewiastych i krzewiastych</p> <p>2. Naturalne i sztuczne (melioracje) obniżanie się poziomu wód gruntowych, prowadzące do degradacji siedliska</p>
			1. nieznane zagrożenie lub nacisk (U)	
16.	9130 Żyzne buczyny (<i>Dentario glandulosae Fagenion, Galio odorati-Fagenion</i>)	<p>1. Usuwanie martwych i umierających drzew (B02.04)</p> <p>2. inne rodzaje praktyk leśnych, nie wymienione powyżej (B07)</p>		<p>1. Zubożenie zasobów martwego drewna, ograniczające bioróżnorodność</p> <p>2. Nadmierne wyrównywanie wieku i struktury drzewostanu, deficyt starych drzew i drzewostanów</p>
			1. zmiana składu gatunkowego (sukcesja) (K01.02)	
17.	9160 Grąd subatlantycki (<i>Stellario-Carpinetum</i>)	<p>1. usuwanie martwych i zamierających drzew (B02.04)</p> <p>2. Inne rodzaje praktyk leśnych, nie wymienione powyżej (B07)</p> <p>3. przesunięcie i zmiana siedlisk (M02.01)</p>		<p>1. Zubożenie zasobów martwego drewna, ograniczające bioróżnorodność</p> <p>2. Nadmierne wyrównywanie wieku i struktury drzewostanu, deficyt starych drzew i drzewostanów</p> <p>3. Niewłaściwe proporcje między gatunkami liściastymi w drzewostanie (zbyt mały udział grabu)</p>
			1. usuwanie podszytu (B02.03)	
18.	9170 Grąd	1. usuwanie martwych i zamierających drzew (B02.04)		1. Zubożenie zasobów martwego drewna, ograniczające bioróżnorodność

	środkowoeuropejski i subkontynentalny (<i>Galio-Carpinetum</i> , <i>Tilio-Carpinetum</i>) Grądowe zbocza	2. Inne rodzaje praktyk leśnych, nie wymienione powyżej (B07) 3. przesunięcie i zmiana siedlisk (M02.01)		2. Nadmierne wyrównywanie wieku i struktury drzewostanu, deficyt starych drzew i drzewostanów 3. Niewłaściwe proporcje między gatunkami liściastymi w drzewostanie (zbyt mały udział grabu)
			1.usuwanie podszytu (B02.03)	
19.	91E0 Łęgi wierzbowe, topolowe, olszowe i jesionowe (<i>Salicetum albo-fragilis</i> , <i>Populetum albae</i> , <i>Alnenion glutinoso-incanae</i>) i olsy źródliskowe	1. nieznane zagrożenie lub nacisk (U)		Na płatach siedliska nie poddanych badaniom terenowym potencjalnym zagrożeniem może być zmiana stosunków wodno-gruntowych.
			1.Spowodowane przez człowieka zmiany stosunków wodnych (J02)	
		1. usuwanie martwych i umierających drzew (B02.04) 2. międzygatunkowe interakcje wśród roślin (K04) 3. odpady i odpadki stałe (H05.01) 4.wyschnięcie (K01.03) 5. zmiany przez człowieka stosunków wodnych (J02)		1. Zubożenie zasobów martwego drewna, ograniczające bioróżnorodność 2. Neofityzacja – masowe występowanie niecierpka drobnokwiatowego, Lokalny niewielki udział śmiatka darniowego i pokrzywy zwyczajnej . Zbyt duże zacienienie, wąskiego płatu siedliska położonych na dnie wąwozu, powoduje brak odnowienia naturalnego gatunków drzewiastych. 3. Zaśmiecanie ternu zwłaszcza lasów przyległych do pól. 4. Wyschnięcie przez zmiany poziomu wód gruntowych. 5. Możliwość regulacji cieków wodnych bez uwzględnienia oddziaływania na siedliska
		1. inne naturalne katastrofy (L10)		
20.	91F0 Łęgowe lasy dębowo-wiązowo-jesionowe (<i>Ficario-Ulmetum</i>)	1. nieznane zagrożenie lub nacisk (U)		
			1. inne zmiany ekosystemu (J03) 2.Zmiana składu gatunkowego (sukcesja) (K02.01)	1.Wszelkie zmiany w obrębie siedliska prowadzące do zmiany stosunków wodnych, zanieczyszczenia wód.

				2. Zmiana składu gatunkowego związana ze zmianą warunków wodno-gruntowych
21.	1060 Czerwończyk nieparek <i>Lycaena dispar</i>	1. nieznane zagrożenie lub nacisk (U)	1. spowodowane przez człowieka zmiany stosunków wodnych (J02) 2. intensywne koszenie lub intensyfikacja (A03.01) 3. Wypalanie (J01.01)	1. Degradacja łąk wilgotnych w wyniku zmiany stosunków wodnych. 2. Intensywne użytkowanie łąk bądź jego brak 3. Wiosenne wypalanie traw
22.	1042 Zalotka większa <i>Leucorrhinia pectoralis</i>	1. nieznane zagrożenie lub nacisk (U)	1. spowodowane przez człowieka zmiany stosunków wodnych (J02) 2. abiotyczne (powolne) procesy naturalne (K01)	1. Niewłaściwa melioracja. 2. Zanik ekosystemów wodnych i torfowiskowych
23.	1096 Minóg strumieniowy <i>Lampetra planeri</i>	1. rozproszone zanieczyszczenie wód powierzchniowych z powodu ścieków z gospodarstw domowych (H01.08) 2. inne rodzaje praktyk rolniczych, nie wymienione powyżej (A11) 3. Zmniejszenie migracji / bariery dla migracji. (J03.02.01)	1. tamy, wały, sztuczne plaże ogólnie (J02.12) 2. inne spowodowane przez człowieka zmiany stosunków wodnych (J02.15) 3. inne zanieczyszczenie wód powierzchniowych ze źródeł punktowych (H01.03)	1. Wprowadzanie nieczystości z oczyszczalni we wsi Rybaki. Zrzuty zanieczyszczeń z indywidualnych gospodarstw domowych do rzeki Iny 2. Wywożenie gnojowicy na pola uprawne w okolicy cieków 3. Grodzenie rzek.

			4.regulowanie (prostowanie) koryt rzecznych i zmiana przebiegu koryt rzecznych (J02.03) 5.niewielkie projekty hydroenergetyczne, jazy (J02.05.05)	
24.	1099 Minóg rzeczny <i>Lampetra fluviatilis</i>	1.rozproszone zanieczyszczenie wód powierzchniowych z powodu ścieków z gospodarstw domowych (H01.08) 2. Inne rodzaje praktyk rolniczych, nie wymienione powyżej (A11) 3. Zmniejszenie migracji / bariery dla migracji. (J03.02.01)		1. Wprowadzanie nieczystości z oczyszczalni we wsi Rybaki. Zrzuty zanieczyszczeń z indywidualnych gospodarstw domowych do rzeki Iny 2. Wywożenie gnojowicy na pola uprawne w okolicy cieków 3. Grodzenie rzek.
			1. tamy, wały, sztuczne plaże ogólnie(J02.12) 2. inne spowodowane przez człowieka zmiany stosunków wodnych (J02.15) 3.inne zanieczyszczenie wód powierzchniowych ze źródeł punktowych (H01.03) 4.regulowanie (prostowanie) koryt rzecznych i zmiana przebiegu koryt rzecznych (J02.03) 5.niewielkie projekty hydroenergetyczne, jazy (J02.05.05)	
25.	1163 Głowacz białopłetwy	1.rozproszone zanieczyszczenie wód powierzchniowych		1. Wprowadzanie nieczystości z oczyszczalni we wsi Rybaki. Zrzuty zanieczyszczeń z

	<i>Cottus gobio</i>	z powodu ścieków z gospodarstw domowych (H01.08) 2. Inne rodzaje praktyk rolniczych, nie wymienione powyżej (A11) 3. Zmniejszenie migracji / bariery dla migracji. (J03.02.01)		indywidualnych gospodarstw domowych do rzeki Iny 2. Wywożenie gnojowicy na pola uprawne w okolicy cieków 3. Grodzenie rzek.
			1. tamy, wały, sztuczne plaże ogólnie (J02.12) 2. inne spowodowane przez człowieka zmiany stosunków wodnych (J02.15) 3. inne zanieczyszczenie wód powierzchniowych ze źródeł punktowych (H01.03) 4. regulowanie (prostowanie) koryt rzecznych i zmiana przebiegu koryt rzecznych (J02.03) 5. niewielkie projekty hydroenergetyczne, jazy (J02.05.05)	
26.	1149 Koza <i>Cobitis taenia</i>	1. rozproszone zanieczyszczenie wód powierzchniowych z powodu ścieków z gospodarstw domowych (H01.08)		1. Wprowadzanie nieczystości z oczyszczalni we wsi Rybaki. Zrzuty zanieczyszczeń z indywidualnych gospodarstw domowych do rzeki Iny 2. Wywożenie gnojowicy na pola uprawne w okolicy cieków
		2. inne rodzaje praktyk rolniczych, nie wymienione powyżej (A11)		
			1. niewielkie projekty	

			hydroenergetyczne, jazy (J02.05.05)	
27.	1188 Kumak nizinny <i>Bombina bombina</i>	1. nieznane zagrożenie lub nacisk (U)		Zidentyfikowane stanowiska bytowania kumaka nizinnego przy obecnym użytkowaniu terenu, wydają się niezagrażone.
			1. zmniejszenie migracji / bariery dla migracji (J03.02.01) 2. spowodowane przez człowieka zmiany stosunków wodnych (J02)	
28.	1355 Wydra europejska <i>Lutra lutra</i>	1. kłusownictwo (F05.04)		1. Kłusownictwo, a w jego wyniku zubożenie bazy pokarmowej dla wydry.
			1. Śmierć lub uraz w wyniku kolizji (G05.11) 2. Zawleczenie choroby (patogeny mikrobowe). (K03.03)	

Załącznik Nr 4 do Zarządzenia
Regionalnego Dyrektora Ochrony Środowiska w Szczecinie
z dnia 29 kwietnia 2014 r.

Cele działań ochronnych

Lp.	Przedmiot ochrony	Cele działań ochronnych
1.	3150 Starorzecza i naturalne eutroficzne zbiorniki wodne ze zbiorowiskami z <i>Nympheion</i> , <i>Potamion</i>	Utrzymanie obecnego zasięgu siedliska. Przywrócenie właściwego stanu ochrony poprzez prowadzenie ekstensywnej gospodarki rolnej wokół zbiorników. Zachowanie naturalnych procesów ładowacenia starorzeczy.
2.	3260 Nizinne i podgórskie rzeki ze zbiorowiskami włosieniczników <i>Ranunculion fluitantis</i> ;	Weryfikacja statusu przedmiotu ochrony w obszarze.
3.	3270 Zalewane muliste brzegi rzek	Weryfikacja statusu przedmiotu ochrony w obszarze.
4.	6410 Zmiennowilgotne łąki trzęślicowe (<i>Molinion</i>),	Weryfikacja statusu przedmiotu ochrony w obszarze.
5.	6430 Ziołorośla górskie (<i>Adenostylin alliariae</i>) i ziołorośla nadrzeczne (<i>Convolvuletalia sepium</i>)	Utrzymanie nie pogorszonego stanu ochrony – utrzymanie zróżnicowania i fizjonomii płatów roślinności, zapobieganie upraszczaniu i niszczeniu stref ekotonowych. Wyszukanie nowych płatów siedliska w obszarze.
6.	6510 Niżowe i górskie świeże łąki użytkowane ekstensywnie (<i>Arrhenatherion elatioris</i>)	Utrzymanie obecnego zasięgu siedliska Utrzymanie nie pogorszonego stanu ochrony.
7.	7220 Źródlika wapienne ze zbiorowiskami <i>Cratoneurion commutati</i>	Przywrócenie właściwego stanu ochrony poprzez utrzymanie stałego poziomu wód i ograniczenie spływu zanieczyszczeń z przyległych terenów rolniczych.
8.	7230	Przywrócenie właściwego stanu ochrony poprzez usunięcie nalotu drzew i krzewów; poprawa

	Górskie i nizinne torfowiska zasadowe o charakterze młak, turzycowisk i mechowisk	warunków wodnych.
9.	9130 Żyzne buczyny (<i>Dentario glandulosae Fagenion</i> , <i>Galio odorati-Fagenion</i>)	Utrzymanie obecnego zasięgu siedliska. Odbudowa zasobów martwego drewna. Kontynuowanie w ramach gospodarki leśnej działań mających na celu pozostawianie martwego drewna oraz starych i obumierających drzew aż do osiągnięcia właściwego stanu siedlisk
10.	9160 Grąd subatlantycki (<i>Stellario-Carpinetum</i>)	Utrzymanie obecnego zasięgu siedliska. Odbudowa zasobów martwego drewna Kontynuowanie w ramach gospodarki leśnej działań mających na celu pozostawianie martwego drewna oraz starych i obumierających drzew aż do osiągnięcia właściwego stanu siedlisk Utrzymanie nie pogorszonego stanu ochrony w płatach siedliska w obrębie rezerwatu
11.	9170 Grąd środkowoeuropejski i subkontynentalny (<i>Galio-Carpinetum</i> , <i>Tilio-Carpinetum</i>) 2b3ae	Utrzymanie obecnego zasięgu siedliska . Odbudowa zasobów martwego drewna Kontynuowanie w ramach gospodarki leśnej działań mających na celu pozostawianie martwego drewna oraz starych i obumierających drzew aż do osiągnięcia właściwego stanu siedlisk
12.	91E0 Łęgi wierzbowe, topolowe, olszowe i jesionowe (<i>Salicetum albo-fragilis</i> , <i>Populetum albae</i> , <i>Alnenion glutinoso-incanae</i>) i olsy źródliskowe	Utrzymanie obecnego zasięgu siedliska. Odbudowa zasobów martwego drewna. Kontynuowanie w ramach gospodarki leśnej działań mających na celu pozostawianie martwego drewna oraz starych i obumierających drzew aż do osiągnięcia właściwego stanu siedlisk. Dokonanie oceny stanu zachowania siedliska.
13.	91F0 Łęgowe lasy dębowo-wiązowo-jesionowe (<i>Ficario-Ulmetum</i>)	Utrzymanie obecnego zasięgu siedliska. Utrzymanie nie pogorszonego stanu ochrony.
14.	1060 Czerwończyk nieparek <i>Lycaena dispar</i>	Utrzymanie w dobrym stanie siedlisk wokół cieków. Rozpoznanie aktualnego rozmieszczenia i stanu populacji
15.	1042 Zalotka większa <i>Leucorrhinia pectoralis</i>	Zachowanie potencjalnych siedlisk gatunku: kompleksu torfowisk, bagien, oczek wodnych. Rozpoznanie aktualnego rozmieszczenia i stanu populacji
16.	1096 Minóg strumieniowy <i>Lampetra planeri</i>	Kontynuowanie badań nad rozpoznaniem rozmieszczenia i stanu populacji. Poprawa drożności i czystości rzek, zachowanie naturalności cieków.
17.	1099	Kontynuowanie badań nad rozpoznaniem rozmieszczenia i stanu populacji. Poprawa drożności i czystości rzek, zachowanie naturalności cieków.

	Minóg rzeczny <i>Lampetra fluviatilis</i>	
18.	1163 Głowacz białopłetwy <i>Cottus gobio</i>	Kontynuowanie badań nad rozpoznaniem rozmieszczenia i stanu populacji. Poprawa drożności i czystości rzek, zachowanie naturalności cieków.
19.	1149 Koza <i>Cobitis taenia</i>	Kontynuowanie badań nad rozpoznaniem rozmieszczenia i stanu populacji. Poprawa drożności i czystości rzek, zachowanie naturalności cieków.
20.	1188 Kumak nizinny <i>Bombina bombina</i>	Zachowanie potencjalnych siedlisk gatunku- niewielkich zbiorników wodnych. Poznanie rozmieszczenia i wielkości populacji gatunku
21.	1355 Wydra europejska <i>Lutra lutra</i>	Zachowanie i rozpoznanie populacji wydry w obszarze.

Załącznik Nr 5 do Zarządzenia
Regionalnego Dyrektora Ochrony Środowiska w Szczecinie
z dnia 29 kwietnia 2014 r.

Działania ochronne ze wskazaniem podmiotów odpowiedzialnych za ich wykonanie i obszarów ich wdrażania

Działania ochronne			Obszar wdrażania	Podmiot odpowiedzialny za wykonanie
Przedmiot ochrony obszaru Natura 2000	Lp.	Opis zadania ochronnego		
<i>Działania związane z ochroną czynną</i>				
3150 Starorzeczka i naturalne eutroficzne zbiorniki wodne ze zbiorowiskami z <i>Nympheion</i> , <i>Potamion</i>	1.	Podniesienie objętości wody w plosie jeziora. Budowa spiętrzenia ograniczającego nadmierny odpływ wody ze zbiornika. Podniesienie poziomu lustra wody do 0,5 m. (w 2 roku obowiązywania PZO)	Na odpływie po północnej stronie jeziora Rajsko II	Zarządca jeziora w porozumieniu w Regionalnym Dyrektorem Ochrony Środowiska w Szczecinie.

Działania ochronne			Obszar wdrażania	Podmiot odpowiedzialny za wykonanie
Przedmiot ochrony obszaru Natura 2000	Lp.	Opis zadania ochronnego		
6510 Niżowe i górskie świeże łąki użytkowane ekstensywnie (<i>Arrhenatherion elatioris</i>)	2.	<p>Działanie obligatoryjne. Zachowanie siedlisk przyrodniczych i siedlisk gatunków stanowiących przedmioty ochrony, położonych na trwałych użytkach zielonych (okres obowiązywania PZO) .</p> <p>Działania fakultatywne: Użytkowanie zgodnie z wymogami odpowiedniego programu wsparcia ukierunkowanego na ochronę siedliska przyrodniczego. (okres obowiązywania PZO).</p> <p>Koszenie W przypadku użytkowania kośnego trwałych użytków zielonych: koszenie mechaniczne i/lub ręczne. Proces ciągły. Koszenie należy przeprowadzać w terminie od dnia 15 lipca do dnia 30 września w sposób nieniszczący runi roślinnej i pokrywy glebowej. Wysokość koszenia 10 - 15 cm</p>	Recz 62/23 1/3, 444/1, Recz 1/3, 7/2, 4, 374,366/12, 194/3	Właściciel lub posiadacz obszaru na podstawie porozumienia zawartego z organem sprawującym nadzór nad obszarem Natura 2000 albo na podstawie zobowiązania podjętego w związku z korzystaniem z programów wsparcia z tytułu dochodowości, a w odniesieniu do gruntów Skarbu Państwa lub stanowiących własność jednostek samorządu terytorialnego zarządca nieruchomości w związku z wykonywaniem obowiązków z zakresu ochrony środowiska na podstawie przepisów prawa albo w przypadku braku tych przepisów na podstawie porozumienia zawartego z organem sprawującym nadzór nad obszarem Natura 2000, Regionalnym Dyrektorem Ochrony Środowiska w Szczecinie

Działania ochronne			Obszar wdrażania	Podmiot odpowiedzialny za wykonanie
Przedmiot ochrony obszaru Natura 2000	Lp.	Opis zadania ochronnego		
		<p>Ściętą biomasę należy w terminie 2 tygodni po pokosie usunąć poza teren ostoi.</p> <p>Wypas W przypadku użytkowania pastwiskowego trwałych użytków zielonych: – wypasanie w sezonie pastwiskowym trwającym od dnia 1 maja do dnia 15 października nie więcej niż 0,5 DJP/ha i obciążeniu pastwiska, – wynoszącym nie więcej niż 5t/ha (10 DJP/ha), przy czym wypasanie na terenach zalewowych, – rozpoczyna się nie wcześniej niż w terminie 2 tygodni po ustąpieniu wód, z wyłączeniem, – wypasania koników polskich i koni huculskich, które jest dopuszczalne przez cały rok, niewykaszanie niedojądów poza okresem od dnia 1</p>		

Działania ochronne			Obszar wdrażania	Podmiot odpowiedzialny za wykonanie
Przedmiot ochrony obszaru Natura 2000	Lp.	Opis zadania ochronnego		
		sierpnia do dnia 30 września.		

Działania ochronne			Obszar wdrażania	Podmiot odpowiedzialny za wykonanie
Przedmiot ochrony obszaru Natura 2000	Lp.	Opis zadania ochronnego		
		<p>Ściętą biomasę należy w terminie 2 tygodni po pokosie usunąć poza teren ostoi.</p> <p>Wypas W przypadku użytkowania pastwiskowego trwałych użytków zielonych: – wypasanie w sezonie pastwiskowym trwającym od dnia 1 maja do dnia 15 października nie więcej niż 0,5 DJP/ha i obciążeniu pastwiska, – wynoszącym nie więcej niż 5t/ha (10 DJP/ha), przy czym wypasanie na terenach zalewowych, – rozpoczyna się nie wcześniej niż w terminie 2 tygodni po ustąpieniu wód, z wyłączeniem, – wypasania koników polskich i koni huculskich, które jest dopuszczalne przez cały rok, niewykaszanie niedojądów poza okresem od dnia 1 sierpnia do dnia 30 września (raz na rok w okresie obowiązywania PZO).</p>		

Działania ochronne			Obszar wdrażania	Podmiot odpowiedzialny za wykonanie
Przedmiot ochrony obszaru Natura 2000	Lp.	Opis zadania ochronnego		
	3.	Pozostawianie 10-20% powierzchni niewykaszonej łącznie dla wszystkich użytkowanych działek z siedliskiem (płaty niewykoszone powinny odnosić się do całości siedliska, a nie tylko do działek ewidencyjnych), co roku w innym miejscu (w okresie obowiązywania PZO)		
7230 Górskie i nizinne torfowiska zasadowe o charakterze młak, turzycowisk i mechowisk	4.	Stabilizacja procesu sukcesji. Wycinanie nalotu drzew i krzewów, usunięcie biomasy poza płat siedliska (w 1 i 8 roku obowiązywania PZO).	We wszystkich płatach ekosystemu Nadleśnictwo Choszczno oddz. 29h, 837/2, 416/3, 47a, 48 b, 26f	Właściciel lub posiadacz obszaru na podstawie porozumienia zawartego z organem sprawującym nadzór nad obszarem Natura 2000 albo na podstawie zobowiązania podjętego w związku z korzystaniem z programów wsparcia z tytułu dochodowości, a w odniesieniu do gruntów Skarbu Państwa lub stanowiących własność jednostek samorządu terytorialnego zarządca nieruchomości w związku z wykonywaniem obowiązków z zakresu ochrony środowiska na podstawie przepisów prawa albo w przypadku braku tych przepisów na podstawie porozumienia zawartego z organem sprawującym nadzór nad obszarem Natura 2000,
	5.	Poprawa stosunków wodnych. Zatrzymanie odpływu wody z siedliska – budowa zastawek (okres obowiązywania PZO).	We wszystkich płatach ekosystemu Nadleśnictwo Choszczno oddz. 29h, 837/2, 416/3, 47a, 48 b, 26f	
	6.	Koszenie runi siedliska przynajmniej raz w roku na przełomie lipca i sierpnia(okres obowiązywania PZO).	We wszystkich płatach ekosystemu Nadleśnictwo Choszczno oddz. 29h, 837/2, 416/3, 47a, 48 b, 26f	

Działania ochronne			Obszar wdrażania	Podmiot odpowiedzialny za wykonanie
Przedmiot ochrony obszaru Natura 2000	Lp.	Opis zadania ochronnego		
				Regionalnym Dyrektorem Ochrony Środowiska w Szczecinie
1096 Minóg strumieniowy <i>Lampetra planeri</i>	7.	Utrzymanie i poprawa drożności rzek. (okres obowiązywania PZO).	Rzeki: Ina, Krąpiel, Krępa, Pęczinka, Wiśniówka, Mała, Reczyca, Mała Ina, Stobnica i Wardynka,	Zachodniopomorski Zarząd Melioracji i Urządzeń Wodnych
1099 Minóg rzeczny <i>Lampetra fluviatilis</i>				
1163 Głowacz białopłetwy <i>Cottus gobio</i>				
Działania związane z utrzymaniem lub modyfikacją metod gospodarowania				
3150 Starorzecza i naturalne eutroficzne zbiorniki wodne ze zbiorowiskami z <i>Nympheion</i> , <i>Potamion</i>	8.	Utrzymanie dotychczasowego sposobu zagospodarowania. Zachowanie strefy ekotonowej wokół zbiornika. Zachowanie dotychczasowego sposobu użytkowania wędkarskiego (okres obowiązywania PZO).	Cały ekosystem jezior Chełpa Duża i Rajska Duża i strefa wokół zbiorników	Użytkownik rybacki, Nadleśniczy Nadleśnictwa Choszczno
	9.	Prowadzenie ekstensywnej gospodarki rolnej w zlewni jeziora. Stosowanie zasad dobrej praktyki rolniczej, m.in.: nie stosowanie nawozów naturalnych i ręczne rozsiewanie nawozów	Teren wokół jeziora Rajska II działki: 416/4, 513/13, 392/5. Teren wokół zbiornika działki: 9/5, 9/8.	Regionalny Dyrektor Ochrony Środowiska w Szczecinie w współpracy z właścicielami, zarządcami i dzierżawcami gruntów

Działania ochronne			Obszar wdrażania	Podmiot odpowiedzialny za wykonanie
Przedmiot ochrony obszaru Natura 2000	Lp.	Opis zadania ochronnego		
		mineralnych w odległości do 20 m od zbiornika, dawka azotu nie może przekraczać 60 kg/ha użytków rolnych (okres obowiązywania PZO).		
	10.	Utrzymanie stosunków wodnych w obrębie zbiornika. Nie prowadzić osuszania zbiornika przez odprowadzanie z niego wody (okres obowiązywania PZO)	Gmina Recz działki geodezyjne nr 237, 238	Nadleśniczy Nadleśnictwa Choszczno
	11.	Poprawa gospodarki wodno-ściekowej. Zakaz odprowadzania nieoczyszczanych ścieków, wyrzucania odpadów, zaśmiecania (okres obowiązywania PZO)	Stawy rybne Łaszewo,	Właściciel stawów rybnych w Łaszewie
6430 Ziołorośla górskie (<i>Adenostylin alliariae</i>) i ziołorośla nadrzeczne (<i>Convolvuletalia sepium</i>)	12.	Nieingerowanie w powierzchnię siedliska w trakcie prowadzenia prac melioracyjnych w ekosystemach wodnych oraz gospodarki łąkowej. Niewykaszenie strefy ziołorośli wzdłuż cieków. (okres obowiązywania PZO)	Cały ekosystem siedliska (załącznik mapa)	Właściciel terenu

Działania ochronne			Obszar wdrażania	Podmiot odpowiedzialny za wykonanie
Przedmiot ochrony obszaru Natura 2000	Lp.	Opis zadania ochronnego		
6510 Nizowe i górskie świeże łąki użytkowane ekstensywnie (<i>Arrhenatherion elatioris</i>)	13.	Działanie obligatoryjne. Zachowanie siedlisk przyrodniczych i siedlisk gatunków stanowiących przedmioty ochrony, położonych na trwałych użytkach zielonych (okres obowiązywania PZO). Działania fakultatywne: Użytkowanie zgodnie z wymogami odpowiedniego programu wsparcia ukierunkowanego na ochronę siedliska przyrodniczego. (okres obowiązywania PZO).	Cały ekosystem siedliska gmina Recz 62/23 1/3, 444/1, 7/2, 4, 374,366/12, 194/3	Właściciel lub posiadacz obszaru na podstawie porozumienia zawartego z organem sprawującym nadzór nad obszarem Natura 2000 albo na podstawie zobowiązania podjętego w związku z korzystaniem z programów wsparcia z tytułu dochodowości, a w odniesieniu do gruntów Skarbu Państwa lub stanowiących własność jednostek samorządu terytorialnego zarządca nieruchomości w związku z wykonywaniem obowiązków z zakresu ochrony środowiska na podstawie przepisów prawa albo w przypadku braku tych przepisów na podstawie porozumienia zawartego z organem sprawującym nadzór nad obszarem Natura 2000, Regionalnym Dyrektorem Ochrony Środowiska w Szczecinie
7220 Źródłiska wapienne ze zbiorowiskami <i>Cratoneurion commutati</i>	14.	Prowadzenie ekstensywnej gospodarki rolniczej w rejonie siedliska. Ograniczenie wielkości dawki składnika w nawozach wpływającego na proces eutrofizacji wód (okres obowiązywania PZO)	Cały ekosystem siedliska i tereny przyległe	Właściciel lub posiadacz obszaru na podstawie porozumienia zawartego z organem sprawującym nadzór nad obszarem Natura 2000 albo na podstawie zobowiązania podjętego w związku z korzystaniem z programów wsparcia z tytułu dochodowości, a w odniesieniu do gruntów Skarbu Państwa lub stanowiących własność jednostek samorządu terytorialnego

Działania ochronne			Obszar wdrażania	Podmiot odpowiedzialny za wykonanie
Przedmiot ochrony obszaru Natura 2000	Lp.	Opis zadania ochronnego		
				zarządca nieruchomości w związku z wykonywaniem obowiązków z zakresu ochrony środowiska na podstawie przepisów prawa albo w przypadku braku tych przepisów na podstawie porozumienia zawartego z organem sprawującym nadzór nad obszarem Natura 2000, Regionalnym Dyrektorem Ochrony Środowiska w Szczecinie
9130 Żyzne buczyny (<i>Dentario glandulosae Fagenion, Galio odorati-Fagenion</i>)	15.	Odbudowa zasobów martwego drewna. Kontynuowanie w ramach gospodarki leśnej działań mających na celu pozostawianie martwego drewna oraz starych i obumierających drzew aż do osiągnięcia właściwego stanu siedlisk (okres obowiązywania PZO)	Płaty przedmiotowego siedliska przyrodniczego, zgodnie z mapą stanowiącą załącznik nr 1	Nadleśniczy Nadleśnictwa Dobrzany
9160 Grąd subatlantycki (<i>Stellario-Carpinetum</i>)				Nadleśniczy Nadleśnictwa Choszczno, Nadleśniczy Nadleśnictwa Drawno
9170 Grąd środkowoeuropejski i subkontynentalny (<i>Galio-Carpinetum, Tilio-Carpinetum</i>)				Nadleśniczy Nadleśnictwa Drawno

Działania ochronne			Obszar wdrażania	Podmiot odpowiedzialny za wykonanie
Przedmiot ochrony obszaru Natura 2000	Lp.	Opis zadania ochronnego		
91E0 Łęgi wierzbowe, topolowe, olszowe i jesionowe (<i>Salicetum albo-fragilis</i> , <i>Populetum albae</i> , <i>Alnenion glutinoso-incanae</i>) i olsy źródliskowe			Płaty przedmiotowego siedliska przyrodniczego, zgodnie z mapą stanowiącą załącznik nr 1	Nadleśniczy Nadleśnictwa Drawno, Nadleśniczy Nadleśnictwa Choszczno
91F0 Łęgowe lasy dębowo-wiązowo-jesionowe (<i>Ficario-Ulmetum</i>)			Cały płat siedliska rezerwat Grądowe Zbocza	Nadleśniczy Nadleśnictwa Drawno
9160 Grąd subatlantycki (<i>Stellario-Carpinetum</i>)	16.	Preferowanie gatunków grądowych. Wykonywanie w ramach gospodarki leśnej, cięć pielęgnacyjnych popierających dęba, graba (okres obowiązywania PZO)	Płaty przedmiotowego siedliska przyrodniczego, zgodnie z mapą stanowiącą załącznik nr 1	Nadleśniczy Nadleśnictwa Choszczno Nadleśniczy Nadleśnictwa Drawno
9170 Grąd środkowoeuropejski i subkontynentalny (<i>Galio-Carpinetum</i> ,	17.	Preferowanie gatunków grądowych. Wykonywanie w ramach gospodarki leśnej, cięć pielęgnacyjnych popierających dęba, graba,	Płaty przedmiotowego siedliska przyrodniczego, zgodnie z mapą stanowiącą załącznik nr 1	Nadleśniczy Nadleśnictwa Choszczno Nadleśniczy Nadleśnictwa Drawno

Działania ochronne			Obszar wdrażania	Podmiot odpowiedzialny za wykonanie
Przedmiot ochrony obszaru Natura 2000	Lp.	Opis zadania ochronnego		
<i>Tilio-Carpinetum</i>)		lipy drobnolistnej (okres obowiązywania PZO)		
9130 Żyzne buczyny (<i>Dentario glandulosae Fagenion, Galio odorati-Fagenion</i>)	18.	Poprawa struktury wiekowej drzewostanu. Pozostawienie podczas cięć rębnych, powierzchni drzewostanów do naturalnego rozkładu (okres obowiązywania PZO)	Płaty przedmiotowego siedliska przyrodniczego, zgodnie z mapą stanowiącą załącznik nr 1	Nadleśniczy Nadleśnictwa Dobrzany
91E0 Łęgi wierzbowe, topolowe, olszowe i jesionowe (<i>Salicetum albo-fragilis, Populetum albae, Alnenion glutinoso-incanae</i>) i olsy źródłiskowe			Płaty przedmiotowego siedliska przyrodniczego, zgodnie z mapą stanowiącą załącznik nr 1	Nadleśniczy Nadleśnictwa Choszczno
91E0 Łęgi wierzbowe, topolowe, olszowe i jesionowe (<i>Salicetum albo-fragilis, Populetum albae, Alnenion glutinoso-incanae</i>) i olsy	19.	Utrzymanie zgodności siedliska z drzewostanem. Jeżeli w drzewostanie występuje, wiąz, dąb, zachować udział tych gatunków także w odnowieniach (okres obowiązywania PZO).	Płaty przedmiotowego siedliska przyrodniczego, zgodnie z mapą stanowiącą załącznik nr 1	Nadleśniczy Nadleśnictwa Choszczno

Działania ochronne			Obszar wdrażania	Podmiot odpowiedzialny za wykonanie
Przedmiot ochrony obszaru Natura 2000	Lp.	Opis zadania ochronnego		
źródłiskowe	20.	Zachowanie warunków hydrologicznych. Utrzymanie naturalnego reżimu wodnego (okres obowiązywania PZO)	Płaty przedmiotowego siedliska przyrodniczego, zgodnie z mapą stanowiącą załącznik nr 1	Nadleśniczy Nadleśnictwa Choszczno
91F0 Łęgowe lasy dębowo-wiązowo-jesionowe (<i>Ficario-Ulmetum</i>)	21.	Utrzymanie istniejących warunków hydrologicznych. Nie prowadzenie działań zmieniających warunki wodne terenu (okres obowiązywania PZO)	Cały płat siedliska w rezerwacie Grądowe Zbocza	Nadleśniczy Nadleśnictwa Drawno
1060 Czerwończyk nieparek <i>Lycaena dispar</i>	22.	Zachowanie wilgotnych łąk. Nie prowadzenie osuszania rowami melioracyjnymi. (okres obowiązywania PZO)	Łąki wzdłuż koryta głównego Iny i jej dopływów	Właściciel lub posiadacz obszaru na podstawie porozumienia zawartego z organem sprawującym nadzór nad obszarem Natura 2000 albo na podstawie zobowiązania podjętego w związku z korzystaniem z programów wsparcia z tytułu dochodowości, a w odniesieniu do gruntów Skarbu Państwa lub stanowiących własność jednostek samorządu terytorialnego zarządca nieruchomości w związku z wykonywaniem obowiązków z zakresu ochrony środowiska na podstawie przepisów prawa albo w przypadku braku tych przepisów na podstawie porozumienia zawartego z organem sprawującym nadzór nad

Działania ochronne			Obszar wdrażania	Podmiot odpowiedzialny za wykonanie
Przedmiot ochrony obszaru Natura 2000	Lp.	Opis zadania ochronnego		
				obszarem Natura 2000, Regionalnym Dyrektorem Ochrony Środowiska w Szczecinie
1042 Zalotka większa <i>Leucorhina pectoralis</i>	23.	Zachowanie siedlisk występowania. Utrzymanie warunków hydrologicznych w siedliskach występowania (okres obowiązywania PZO).	Oczka wodne w pobliżu torfowisk.	Właściciel lub posiadacz obszaru na podstawie porozumienia zawartego z organem sprawującym nadzór nad obszarem Natura 2000 albo na podstawie zobowiązania podjętego w związku z korzystaniem z programów wsparcia z tytułu dochodowości, a w odniesieniu do gruntów Skarbu Państwa lub stanowiących własność jednostek samorządu terytorialnego zarządca nieruchomości w związku z wykonywaniem obowiązków z zakresu ochrony środowiska na podstawie przepisów prawa albo w przypadku braku tych przepisów na podstawie porozumienia zawartego z organem sprawującym nadzór nad obszarem Natura 2000, Regionalnym Dyrektorem Ochrony Środowiska w Szczecinie
1096 Minóg strumieniowy <i>Lampetra planeri</i>	24.	Poprawa stanu czystości rzek. Zagospodarowanie ścieków komunalnych (okres obowiązywania PZO).	Rzeka Ina, Reczyca, Stobnica, Sławęcinka, Wardynka	Burmistrz Gminy Suchań, Burmistrz Gminy Recz, Burmistrz Gminy Choszczno
1099 Minóg rzeczny <i>Lampetra fluviatilis</i>				

Działania ochronne			Obszar wdrażania	Podmiot odpowiedzialny za wykonanie
Przedmiot ochrony obszaru Natura 2000	Lp.	Opis zadania ochronnego		
1163 Głowacz białopłetwy <i>Cottus gobio</i>				
1149 Koza <i>Cobitis taenia</i>				
1099 Minóg rzeczny <i>Lampetra fluviatilis</i>	25.	Zachowanie naturalnego charakteru cieków. Nie prowadzenie odmulania i regulacji cieków. Z wyjątkiem zapewnienia prawidłowych stosunków wodnych na gruntach rolnych w zlewni tych cieków (okres obowiązywania PZO).	Rzeka Ina, Reczyca, Stobnica, Sławęcinka, Wardynka	Zarządcy terenu
1096 Minóg strumieniowy <i>Lampetra planeri</i>				
1163 Głowacz białopłetwy <i>Cottus gobio</i>	26.	Zachowanie naturalnego charakteru cieków. Zachowania naturalnej roślinności brzegowej, pozostawienia w korycie rzeki grubego rumoszu drzewnego w zakresie umożliwiającym zachowanie prawidłowych stosunków wodnych na gruntach rolnych w zlewni cieków. Przywracanie możliwości migracji bocznej koryta (okres obowiązywania PZO).	Rzeka Ina, Reczyca, Stobnica, Sławęcinka, Wardynka	Zarządca terenu
1149 Koza <i>Cobitis taenia</i>				

Działania ochronne			Obszar wdrażania	Podmiot odpowiedzialny za wykonanie
Przedmiot ochrony obszaru Natura 2000	Lp.	Opis zadania ochronnego		
1188 Kumak nizinny <i>Bombina bombina</i>	27.	Bierna ochrona siedlisk. Zachowanie dogodnych siedlisk w stanie niezmienionym i obejmowania ochroną nowych terenów (okres obowiązywania PZO).	Oczka śródpolne i śródleśne	Właściciel lub posiadacz obszaru na podstawie porozumienia zawartego z organem sprawującym nadzór nad obszarem Natura 2000 albo na podstawie zobowiązania podjętego w związku z korzystaniem z programów wsparcia z tytułu dochodowości, a w odniesieniu do gruntów Skarbu Państwa lub stanowiących własność jednostek samorządu terytorialnego zarządca nieruchomości w związku z wykonywaniem obowiązków z zakresu ochrony środowiska na podstawie przepisów prawa albo w przypadku braku tych przepisów na podstawie porozumienia zawartego z organem sprawującym nadzór nad obszarem Natura 2000, Regionalnym Dyrektorem Ochrony Środowiska w Szczecinie
<i>Dotyczące monitoringu stanu przedmiotów ochrony oraz monitoringu realizacji celów działań ochronnych</i>				
3150 Starorzeczka i naturalne eutroficzne zbiorniki wodne ze zbiorowiskami z <i>Nympheion</i> ,	28.	Monitoring wpływu piętrzenia wody na stan siedliska, w 3/4 roku po wykonaniu piętrzeń. Wykonanie monitoringu struktury i funkcji siedliska wg metodyki GIOŚ. (w 4/5	Jezior Rajsko II - na transektach wzdłuż zachodniej i wschodniej linii brzegowej	Regionalny Dyrektor Ochrony Środowiska w Szczecinie, jednostki naukowe, organizacje pozarządowe

Działania ochronne			Obszar wdrażania	Podmiot odpowiedzialny za wykonanie
Przedmiot ochrony obszaru Natura 2000	Lp.	Opis zadania ochronnego		
<i>Potamion</i>		roku po wykonaniu piętrzenia).		
	29.	Monitoring stanu siedliska. Określenie stanu struktury i funkcji według metodyki GIOŚ. (.w 4/5 roku po wykonaniu piętrzenia).	W trzech zanikających odciętych starorzeczach na rzece Inie	Regionalny Dyrektor Ochrony Środowiska w Szczecinie, jednostki naukowe, organizacje pozarządowe
7220 Źródlika wapienne ze zbiorowiskami <i>Cratoneurion commutati</i>	30.	Monitoring stanu struktury i funkcji. Określenie stanu struktury i funkcji według metodyki GIOŚ (w 3 i 7 roku obowiązywania PZO).	Wszystkie płaty przedmiotowego siedliska, zgodnie z mapą stanowiącą załącznik nr 1	Regionalny Dyrektor Ochrony Środowiska w Szczecinie, jednostki naukowe, organizacje pozarządowe
7230 Górskie i nizinne torfowiska zasadowe o charakterze młak, turzycowisk i mechowisk	31.	Monitoring stanu struktury i funkcji. (metodyka GIOŚ) Wykonanie zdjęć fitosocjologicznych metodą Brauna-Blanqueta(w 3 i 8 roku obowiązywania PZO)	Na 3 stanowiskach we wszystkich płatach siedliska zgodnie z mapą stanowiącą załącznik nr 1	Regionalny Dyrektor Ochrony Środowiska w Szczecinie, jednostki naukowe, organizacje pozarządowe
9160 Grąd subatlantycki (<i>Stellario-Carpinetum</i>)	32.	Monitoring stanu struktury i funkcji. (metodyka GIOŚ).Wykonanie zdjęć fitosocjologicznych metodą Brauna-Blanqueta., (w 3 i 8 roku obowiązywania PZO).	Na 3 stanowiskach w wybranych losowo płatach siedliska za każdym razem w innym płacie, zgodnie z mapą stanowiącą załącznik nr 1	Regionalny Dyrektor Ochrony Środowiska w Szczecinie, jednostki naukowe, organizacje pozarządowe
9170 Grąd środkowoeuropejski i subkontynentalny (<i>Galio-Carpinetum, Tilio-Carpinetum</i>)				

Działania ochronne			Obszar wdrażania	Podmiot odpowiedzialny za wykonanie
Przedmiot ochrony obszaru Natura 2000	Lp.	Opis zadania ochronnego		
91E0 Łęgi wierzbowe, topolowe, olszowe i jesionowe (<i>Salicetum albo-fragilis</i> , <i>Populetum albae</i> , <i>Alnenion glutinoso-incanae</i>) i olsy źródliskowe				
1060 Czerwończyk nieparek <i>Lycaena dispar</i>	33.	Populacja, siedlisko. Wszystkie wskaźniki opracowane w ramach Państwowego Monitoringu Środowiska Głównego Inspektoratu Ochrony Środowiska. Należy zinwentaryzować obszar pod względem występowania gatunku 2013-2015).	W każdym stwierdzonym i potencjalnym miejscu występowania	Regionalny Dyrektor Ochrony Środowiska w Szczecinie, jednostki naukowe, organizacje pozarządowe
1042 Zalotka większa <i>Leucorrhinia pectoralis</i>				
1096 Minóg strumieniowy <i>Lampetra planeri</i>				
1099 Minóg rzeczny <i>Lampetra fluviatilis</i>				
1163 Głowacz białopłetwy <i>Cottus gobio</i>				
1149				

Działania ochronne			Obszar wdrażania	Podmiot odpowiedzialny za wykonanie
Przedmiot ochrony obszaru Natura 2000	Lp.	Opis zadania ochronnego		
Koza <i>Cobitis taenia</i>				
1188 Kumak nizinny <i>Bombina bombina</i>				
1355 Wydra europejska <i>Lutra lutra</i>				
<i>Dotyczące uzupełnienia stanu wiedzy o przedmiotach ochrony i uwarunkowaniach ich ochrony</i>				
6430 Ziołorośla górskie (<i>Adenostylion alliariae</i>) i ziołorośla nadrzeczne (<i>Convolvuletalia sepium</i>)	34	Uzupełnienie stanu wiedzy o siedlisku w zakresie występowania i stanu zachowania poszczególnych płatów siedliska (pierwsze 3 lata obowiązywania PZO)	Cały obszar Natura 2000	Organ sprawujący nadzór nad obszarem Natura 2000, jednostki naukowe, organizacje pozarządowe
6510 Nizowe i górskie świece łąki użytkowane ekstensywnie (<i>Arrhenatherion elatioris</i>)	35	Uzupełnienie stanu wiedzy o siedlisku w zakresie występowania i stanu zachowania poszczególnych płatów siedliska (pierwsze 3 lata obowiązywania PZO)	Cały obszar Natura 2000	Regionalny Dyrektor Ochrony Środowiska w Szczecinie, jednostki naukowe, organizacje pozarządowe
7220 Źródlika wapienne ze zbiorowiskami	36	Dokładne zmapowanie źródeł występujących w ostoi, wyszukanie nowych	Cały obszar ostoi	Regionalny Dyrektor Ochrony Środowiska w Szczecinie, jednostki naukowe, organizacje pozarządowe

Działania ochronne			Obszar wdrażania	Podmiot odpowiedzialny za wykonanie
Przedmiot ochrony obszaru Natura 2000	Lp.	Opis zadania ochronnego		
<i>Cratoneurion commutati</i>		stanowisk (pierwsze 3 lata obowiązywania PZO)		
91E0* Łęgi wierzbowe, topolowe, olszowe i jesionowe (<i>Salicetum albo-fragilis</i> , <i>Populetum albae</i> , <i>Alnenion glutinoso - incanae</i> , olsy źródliskowe)	37	Badania fitosocjologiczne. Przeprowadzenie badań z zastosowaniem metodyki Głównego Inspektoratu Ochrony Środowiska (pierwsze 3 lata obowiązywania PZO)	Płaty siedliska na których nie była przeprowadzona ocena stanu siedliska.	Organ sprawujący nadzór nad obszarem Natura 2000, jednostki naukowe, organizacje pozarządowe
1060 Czerwończyk nieparek <i>Lycaena dispar</i>	38.	Uzupełnienie rozpoznania występowania gatunku. Wyszukiwanie, inwentaryzacja i ocena stanu populacji gatunku (2013-2015)	Wilgotne łąki w obszarze	Regionalny Dyrektor Ochrony Środowiska w Szczecinie, jednostki naukowe, organizacje pozarządowe
1042 Zalotka większa <i>Leucorrhinia pectoralis</i>	39.	Pogłębienie rozpoznania rozmieszczenia i stanu populacji. Monitoring gatunku wg metodyki Głównego Inspektoratu Ochrony Środowiska (2013-2015).	Oczka wodne, starorzecza, stawy rybne, torfowiska	Regionalny Dyrektor Ochrony Środowiska w Szczecinie, jednostki naukowe, organizacje pozarządowe
1096 Minóg strumieniowy	40.	Uzupełnienie stanu wiedzy. Przeprowadzenie oceny	Rzeka Ina, Reczyca, Stobnica, Sławęcinka, Wąrdynka	Zachodniopomorski Zarząd Melioracji i Urządzeń Wodnych, Regionalny

Działania ochronne			Obszar wdrażania	Podmiot odpowiedzialny za wykonanie
Przedmiot ochrony obszaru Natura 2000	Lp.	Opis zadania ochronnego		
<i>Lampetra planeri</i>		eksperckiej metodyką Głównego Inspektoratu Ochrony Środowiska (2012-2017).		Dyrektor Ochrony Środowiska w Szczecinie, jednostki naukowe, organizacje pozarządowe
1099 Minóg rzeczny <i>Lampetra fluviatilis</i>				
1163 Głowacz białopłetwy <i>Cottus gobio</i>				
1149 Koza <i>Cobitis taenia</i>				
1188 Kumak nizinny <i>Bombina bombina</i>	41.	Uzupełnienie stanu wiedzy. Zbadać rozmieszczenie populacji, poznać dynamikę populacji (2014-2017)	Cały obszar ostoi	Regionalny Dyrektor Ochrony Środowiska w Szczecinie, jednostki naukowe, organizacje pozarządowe
1355 Wydra europejska <i>Lutra lutra</i>	42.	Określenie wielkości populacji gatunku w obszarze ostoi. Inwentaryzacja stanowisk wydry, liczebność wydry, jakość siedlisk, możliwe zagrożenia (2014-2015).	Cały obszar ostoi	Regionalny Dyrektor Ochrony Środowiska w Szczecinie, jednostki naukowe, organizacje pozarządowe

Załącznik Nr 6 do Zarządzenia
Regionalnego Dyrektora Ochrony Środowiska w Szczecinie
z dnia 29 kwietnia 2014 r.

Wskazania do zmian w istniejących studiach uwarunkowań i kierunków zagospodarowania przestrzennego gmin Suchań, Recz, Choszczno dotyczące eliminacji lub ograniczenia zagrożeń wewnętrznych lub zewnętrznych, niezbędne dla utrzymania lub odtworzenia właściwego stanu ochrony siedlisk przyrodniczych oraz gatunków roślin i zwierząt i ich siedlisk, dla których ochrony wyznaczono obszar Natura 2000.

Lp.	Nazwa dokumentu, do którego odnoszą się wskazania	Wskazanie do zmiany
1.	Plan zagospodarowania przestrzennego województwa zachodniopomorskiego (UCHWAŁA Nr XLV/530/10 Sejmiku Województwa Zachodniopomorskiego z dnia 19 października 2010 roku)	WSKAZANIA OGÓLNE: <ul style="list-style-type: none"> • W dokumencie należy umieścić informacje o granicach obszaru Natura 2000 PLH320004 oraz o lokalizacji i zróżnicowaniu siedlisk będących przedmiotami ochrony w obszarze. • Przedsięwzięcia, inwestycje lub zmiany sposobu użytkowania gruntów planowane w granicach obszaru lub w ich bezpośrednim sąsiedztwie nie mogą wpływać negatywnie na powierzchnię, liczebność ani stan siedlisk przyrodniczych i gatunków będących przedmiotem ochrony.
2.	Studium Uwarunkowań I Kierunków Zagospodarowania Przestrzennego Gminy Suchań Uchwała Nr V / 48 / 11 Rady Miejskiej w Suchaniu z dnia 29 czerwca 2011	WSKAZANIA OGÓLNE: Uporządkowanie gospodarki wodno-ściekowej w gminie.
3.	Studium Uwarunkowań I Kierunków Zagospodarowania Przestrzennego Gminy Choszczno z 28. 03. 2006 Uchwała Rady Gminy XXXVI /305/2006	WSKAZANIA OGÓLNE: Uporządkowanie gospodarki wodno-ściekowej w gminie.
4.	Studium Uwarunkowań I Kierunków Zagospodarowania Przestrzennego Gminy Recz Uchwała Nr IX/51/03 Rady Miejskiej w Reczu z dnia 9 lipca 2003 r	WSKAZANIA OGÓLNE: Uporządkowanie gospodarki wodno-ściekowej w gminie.