



Szczecin, dnia 25 sierpnia 2014 r.

REGIONALNY DYREKTOR OCHRONY ŚRODOWISKA W SZCZECINIE

WOPN-ON.6204.3.2014.AR

OBWIESZCZENIE

Działając na podstawie art. 15 ust. 1 pkt 17 i pkt 21 ustawy z dnia 16 kwietnia 2004 r. o ochronie przyrody (Dz. U. z 2013 r. poz. 627, z późn. zm.), który stanowi, że: „w rezerwach przyrody zabrania się eksploracji zbiorników wodnych, używania łodzi motorowych i innego sprzętu motorowego, uprawiania sportów wodnych i motorowych, pływania i żeglowania za wyjątkiem miejsc, akwenów lub szlaków i miejsc wyznaczonych przez regionalnego dyrektora ochrony środowiska” - informuję o możliwości zapoznania się z projektem zarządzenia Regionalnego Dyrektora Ochrony Środowiska w Szczecinie w sprawie wyznaczenia miejsc eksploracji zbiorników wodnych oraz akwenów do pływania i żeglowania w rezerwacie przyrody „Wielki Bytyń”.

Przedmiotowy projekt stanowi załącznik do niniejszego obwieszczenia.

Uwagi i propozycje do treści projektu składać można w terminie **do dnia 22 września 2014 r.** pisemnie na adres: Regionalna Dyrekcja Ochrony Środowiska w Szczecinie, ul. Jagiellońska 32, 70-382 Szczecin, faxem na nr: 91 4305 229 lub ustnie do protokołu, lub za pomocą środków komunikacji elektronicznej na adres sekretariat.szczecin@rdos.gov.pl (z podaniem tytułu wiadomości – „akweny w rezerwacie Wielki Bytyń”) bez konieczności opatrywania ich bezpiecznym podpisem elektronicznym, o którym mowa w ustawie z dnia 18 września o podpisie elektronicznym.

Organem właściwym do rozpatrzenia uwag i wniosków jest Regionalny Dyrektor Ochrony Środowiska w Szczecinie.

Informuję jednocześnie, iż odpowiedź na wszystkie wniesione uwagi i wnioski udzielona zostanie w formie obwieszczenia Regionalnego Dyrektora Ochrony Środowiska w Szczecinie, dlatego też nie będą udzielane żadne inne indywidualne odpowiedzi autorom uwag i wniosków. Powyższe obwieszczenie wydane zostanie do dnia 14 października 2014 r.

REGIONALNY DYREKTOR
OCHRONY ŚRODOWISKA

Grzegorz Kubiak
Grzegorz Kubiak

Załącznik do obwieszczenia Regionalna Dyrekcja Ochrony Środowiska w Szczecinie z dnia 25 sierpnia 2014 r., znak: WOPN-ON.6204.3.2014.AR

**Zarządzenie Nr /2014
Regionalnego Dyrektora Ochrony Środowiska w Szczecinie
z dnia ... 2014 r.**

w sprawie wyznaczenia miejsc eksploracji zbiorników wodnych oraz akwenów do pływania i żeglowania w rezerwacie przyrody „Wielki Bytyń”

Na podstawie art. 15 ust. 1 pkt 17 i pkt 21 ustawy z dnia 16 kwietnia 2004 r. o ochronie przyrody (Dz. U. z 2013 r. poz. 627, z późn. zm.¹), w związku z art. 123 ust. 2 ustawy z dnia 3 października 2008 r. o udostępnianiu informacji o środowisku i jego ochronie, udziale społeczeństwa w ochronie środowiska oraz ocenach oddziaływania na środowisko (Dz. U. z 2013 r. poz. 1235, z późn. zm.²), zarządza się, co następuje.

§ 1. 1. Wyznacza się akwen we wschodniej części jez. Wielki Bytyń w rezerwacie przyrody „Wielki Bytyń” do żeglowania.

2. Akwen, o którym mowa w ust. 1 udostępniony jest w okresie od 16 czerwca do 30 października każdego roku.

3. Akwen, o którym mowa w ust. 1 udostępniony jest bez możliwości wpływania w szuwary, dobijania do brzegu poza przystaniami i miejscami wymienionymi w ust. 3 oraz kotwiczenia.

4. Żeglowanie na obszarze ujętym w ust. 1 dopuszczone jest wyłącznie dla łodzi żaglowych nie używających silników spalinowych oraz zaopatrzonych w GPS.

5. Wyznacza się miejsca cumowania łodzi żaglowych w obrębie:

1) pomostów 3 ośrodków wczasowo-wypoczynkowych i bazy żeglarskiej w Drzewoszewie łącznie (5 pomostami);

2) pomostów ośrodka wczasowo-wypoczynkowego i bazy żeglarskiej w Nakielnie (łącznie 3 pomostami);

3) pomostów Stacji ZHP w Próchnówku i bazy żeglarskiej w Próchnówku (łącznie 3 pomostami).

6. Lokalizację akwenu, o którym mowa w ust. 1 przedstawiają tabela z opisem granic stanowiąca załączniki nr 1 do zarządzenia oraz mapa stanowiąca załącznik nr 2 do zarządzenia.

7. Lokalizację miejsc, o których mowa w ust. 5 przedstawia mapa stanowiąca załącznik nr 2 do zarządzenia.

§ 2. 1. Wyznacza się akwen w rezerwacie przyrody „Wielki Bytyń” do pływania innym sprzętem wodnym bez napędu silnikowego.

2. Akwen, o którym mowa w ust. 1 udostępniony jest w okresie od 16 czerwca do 30 października każdego roku.

3. Akwen, o którym mowa w ust. 1 udostępniony jest bez możliwości wpływania w szuwary, dobijania do brzegu poza pomostami wymienionymi w § 1 ust. 5, przystaniami i plażami w miejscowościach Drzewoszewo, Próchnowo, Próchnówko, Nakielno oraz bazy żeglarskiej Armatorskiego Klubu Żeglarskiego AKŻ 90 w Nakielnie i w wydzieleniu 351c Nadleśnictwa Mirosławiec³.

4. Lokalizację akwenu, o którym mowa w ust. 1 przedstawiają tabela z opisem granic stanowiąca załączniki nr 3 do zarządzenia oraz mapa stanowiąca załącznik nr 4 do zarządzenia.

§ 3. 1. Wyznacza się akwen do pływania bez używania sprzętu wodnego, w tym do kąpieli, obejmujący fragmenty jeziora Wielki Bytyń w promieniu 300 m od plaż w miejscowościach Drzewoszewo, Próchnowo, Próchnówko, Nakielno oraz bazy żeglarskiej Armatorskiego Klubu

¹ zmiany wymienionej ustawy zostały ogłoszone w Dz. U. z 2013 r. poz. 628, poz. 842, M.P. z 2014 r. poz. 835 i z 2014 r. poz. 805, poz. 850 i poz. 1002.

² zmiana wymienionej ustawy została ogłoszona w Dz. U. z 2013 r. poz. 1238 i Dz. U. z 2014 r. poz. 587 i poz. 850.

³ według Planu Urządzenia Lasu na lata 2005-2014.

Żeglarskiego AKŻ 90 w Nakielnie i w wydzieleniu 351c Nadleśnictwa Mirosławiec w rezerwacie przyrody „Wielki Bytyń”.

2. Akwen, o którym mowa w ust. 1 udostępniony jest w okresie od 16 czerwca do 30 października każdego roku.

3. Lokalizację akwenu, o którym mowa w ust. 1 przedstawiają tabela z opisem granic stanowiąca załącznik nr 5 do zarządzenia oraz mapa stanowiąca załącznik nr 6 do zarządzenia.

§ 4. 1. Wyznacza się miejsca, w których możliwa jest eksploracja zbiornika wodnego jeziora Wielki Bytyń” poprzez nurkowanie w okresie od 16 czerwca do 30 października każdego roku.

2. Lokalizacja miejsc, o których mowa w ust. 1 jest tożsama z położeniem akwenu, o którym mowa w § 2 ust. 4.

§ 5. Zarządzenie wchodzi w życie po upływie 14 dni od dnia ogłoszenia w Dzienniku Urzędowym Województwa Zachodniopomorskiego.

**Załącznik nr 1 do zarządzenia Nr /2014
Regionalnego Dyrektora Ochrony Środowiska w Szczecinie
z dnia ...2014 r.**

Opis granic akwenu udostępnionego do żeglowania w rezerwacie przyrody „Wielki Bytyń” - w postaci listy współrzędnych punktów jej załamania w układzie współrzędnych płaskich prostokątnych PL-1992.

Typ geometrii	X	Y
Poligon	318097,39	604528,08
	318096,91	604534,86
	318061,39	604559,29
	317343,53	605366,08
	317345,76	605375,25
	317339,12	605391,20
	317323,49	605397,52
	317316,18	605417,79
	317313,52	605437,41
	317314,19	605454,03
	317322,51	605475,30
	317326,48	605505,22
	317314,52	605591,31
	317314,19	605639,84
	317305,54	605720,61
	317308,20	605802,72
	317302,55	605859,23
	317284,60	605986,54
	317292,91	606037,39
	317345,10	606183,32
	317359,06	606239,16
	317368,37	606290,02
	317400,61	606398,38
	317417,56	606472,84
	317424,21	606498,10
	317487,03	606593,51
	317508,64	606631,73
	317521,01	606656,79
	317521,60	606657,99
	317543,88	606686,91
	317539,22	606690,23
	317556,84	606708,85
	317578,78	606720,15
	317588,10	606722,22
317611,69	606727,46	
317631,96	606741,42	
317673,18	606784,63	

317680,30	606798,80
317707,75	606853,44
317715,73	606874,38
317755,62	606929,23
317775,56	606944,52
317809,47	606967,12
317846,60	606983,55
317864,31	606991,39
317918,49	606991,06
318041,48	607029,61
318059,43	607047,56
318076,72	607061,19
318097,33	607100,75
318132,23	607137,31
318167,13	607163,24
318164,80	607168,23
318127,91	607169,56
318101,31	607181,52
318086,02	607228,39
318090,01	607253,99
318069,40	607270,61
318067,08	607279,58
318030,85	607306,84
317990,96	607324,46
317924,14	607326,12
317882,93	607340,08
317861,99	607354,04
317857,91	607358,94
317838,72	607381,96
317805,81	607406,23
317770,24	607459,41
317706,09	607586,39
317686,81	607701,73
317707,09	607749,93
317708,75	607813,09
317688,47	607855,63
317644,26	607935,74
317595,07	607965,66
317560,16	607976,96
317523,60	607979,29
317454,13	607920,79
317389,97	607915,13
317387,95	607916,57
317342,44	607949,04
317328,81	607966,66
317276,29	608015,52
317221,45	608121,89

317179,56	608187,04
317156,29	608207,98
317082,51	608227,59
317052,25	608247,54
317031,03	608272,78
317023,23	608282,06
316911,98	608414,40
316875,08	608413,07
316812,59	608437,34
316734,54	608449,41
316720,54	608451,57
316716,30	608452,23
316707,58	608453,58
316706,54	608453,74
316693,41	608462,69
316631,77	608491,36
316600,23	608520,03
316564,39	608558,73
316545,75	608575,94
316495,58	608598,87
316442,54	608669,12
316423,91	608780,93
316428,21	608813,90
316425,34	608852,61
316350,80	608952,95
316356,53	609057,60
316339,33	609153,64
316337,77	609166,90
316338,41	609170,52
316339,90	609178,91
316340,71	609183,48
316340,85	609184,28
316347,42	609221,31
316367,64	609280,85
316383,36	609308,58
316387,85	609316,51
316388,58	609328,26
316459,51	609425,65
316480,02	609448,94
316489,28	609459,46
316525,30	609495,84
316550,65	609552,07
316578,22	609581,10
316582,26	609604,26
316590,99	609624,01
316592,02	609625,89
316593,30	609623,69

316814,95	609443,87
316814,78	609443,38
316820,59	609437,57
316821,82	609438,56
316821,36	609437,48
317101,09	609429,73
317101,00	609428,98
317113,70	609392,69
317118,64	609378,59
317147,20	609343,31
317181,21	609307,19
317247,15	609253,02
317316,86	609167,35
317357,60	609111,07
317380,69	609045,98
317415,97	608992,23
317557,92	608836,84
317675,51	608698,25
317773,35	608615,10
317913,62	608547,07
317990,89	608488,28
318029,01	608418,14
318037,34	608402,80
318039,09	608391,72
318043,03	606375,86
318054,91	606366,50
318128,71	606331,41
318257,18	606279,45
318354,93	606208,90
318385,72	606189,88
318495,47	606131,23
318522,70	606123,98
318587,18	606109,95
318662,24	606103,59
318680,72	606099,46
318688,76	606097,66
318731,25	606085,92
318788,24	606049,12
318791,04	606046,47
318792,97	606033,10
318793,37	606030,28
318815,41	605994,15
318818,36	605989,31
318802,88	605859,65
318799,82	605799,73
318802,49	605775,22
318790,44	605720,65

318790,21	605685,83
318789,17	605619,56
318812,02	605457,78
318830,70	605383,13
318845,03	605366,65
318885,51	605302,08
318887,95	605290,38
318890,82	605276,57
318918,55	605194,17
318933,84	605094,10
318935,17	605092,53
318890,85	604829,78
318874,41	604806,08
318849,62	604762,25
318835,75	604734,30
318816,54	604676,98
318792,17	604631,24
318775,14	604584,33
318752,44	604538,54
318735,59	604491,80
318741,65	604468,77
318747,52	604468,97
318762,18	604469,46
318833,39	604530,09
318845,38	604533,33
318881,52	604522,80
318930,07	604505,25
318945,70	604485,06
318992,19	604453,05
319032,07	604474,56
319043,41	604488,05
319047,33	604492,70
319057,19	604521,72
319058,44	604549,54
319162,79	604535,30
319207,63	604455,62
319237,64	604473,12
319275,64	604512,53
319355,75	604516,49
319397,12	604514,87
319437,75	604520,16
319484,73	604530,90
319511,07	604536,93
319639,69	604530,49
319645,56	604528,60
319665,37	604521,62
319699,40	604512,58

319748,15	604476,46
319782,78	604428,84
319804,23	604412,75
319858,00	604394,36
319915,43	604370,62
319942,47	604392,48
319966,72	604399,90
319999,01	604405,43
320083,54	604388,55
320100,79	604384,02
320130,36	604385,35
320147,36	604394,84
320225,12	604396,73
320292,22	604398,36
320430,81	604401,73
320461,13	604336,60
320482,37	604278,39
320485,98	604245,68
320483,39	604178,37
320496,64	604158,24
320487,09	604088,74
320482,84	604081,72
319582,90	604152,48
319476,78	604150,88
319416,29	604189,09
319373,31	604185,90
319167,96	604137,62
319097,92	604146,64
318972,17	604151,41
318887,81	604167,86
318834,21	604234,72
318821,48	604308,47
318820,95	604319,80
318811,80	604330,25
318735,52	604335,00
318701,28	604340,53
318669,73	604345,62
318661,67	604343,83

Załącznik nr 2 do zarządzenia Nr /2014
Regionalnego Dyrektora Ochrony Środowiska w Szczecinie
z dnia ...2014 r.

Mapa z lokalizacją udostępnionego do żeglowności w rezerwacie przyrody „Wielki Bytyń”.

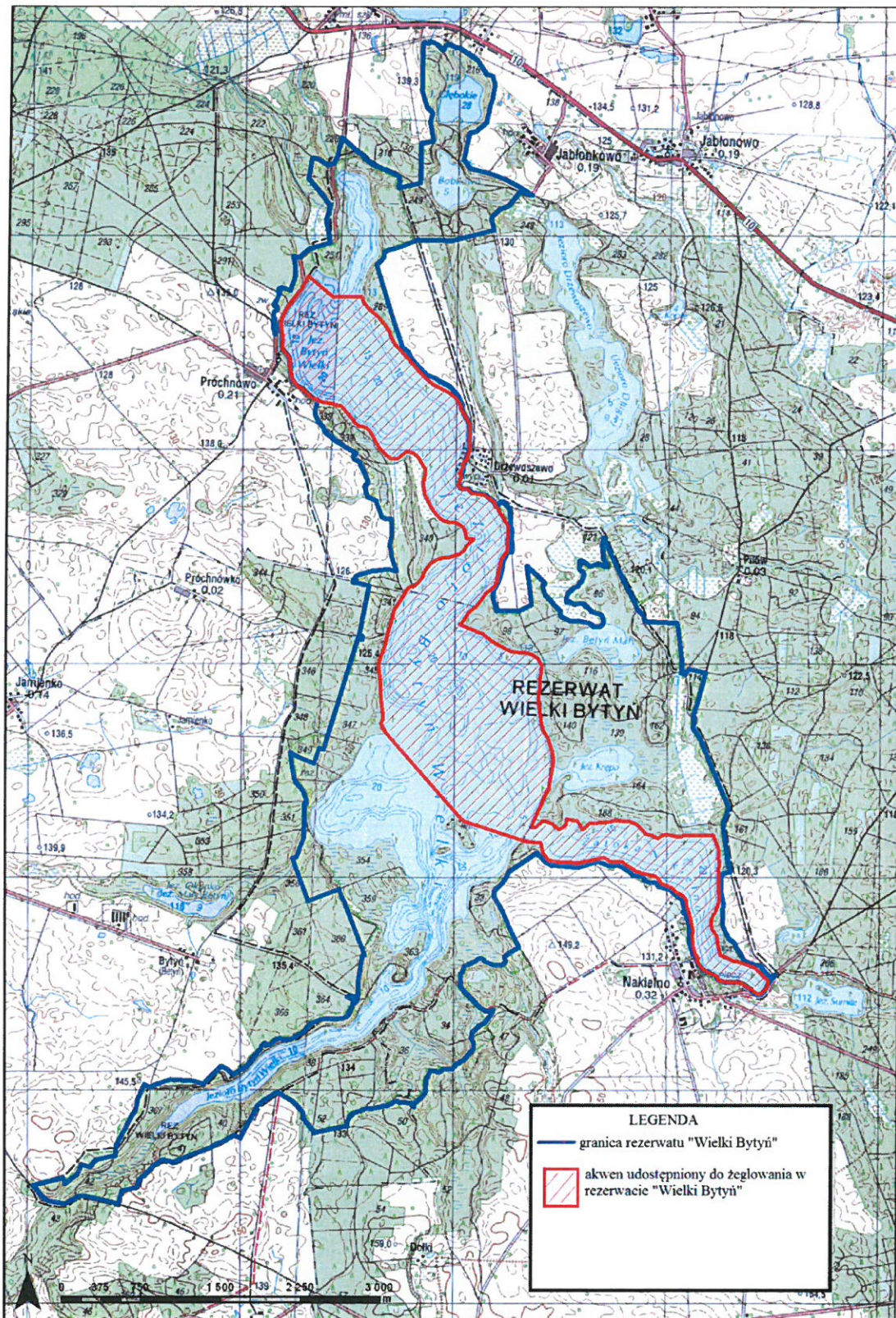

**Załącznik nr 3 do zarządzenia Nr /2014
Regionalnego Dyrektora Ochrony Środowiska w Szczecinie
z dnia ...2014 r.**

Opis granic akwenu udostępnionego do pływania innym sprzętem wodnym bez napędu silnikowego w i eksploracji zbiornika wodnego rezerwacie przyrody „Wielki Bytyń” - w postaci listy współrzędnych punktów ich załamania w układzie współrzędnych płaskich prostokątnych PL-1992.

Nr na mapie	Typ geometrii	X	Y
1	Poligon	319600,29	604137,62
		319694,49	604276,88
		320482,98	604080,10
		320483,19	604077,69
		320490,15	603985,10
		320488,13	603903,97
		320483,28	603875,06
		320493,42	603845,97
		320493,73	603788,82
		320469,71	603721,39
		320457,29	603685,79
		320447,67	603665,11
		320438,14	603656,33
		320438,02	603656,07
		320417,91	603614,04
		320418,45	603573,54
		320419,74	603565,30
		320422,49	603547,73
		320423,99	603522,07
		320424,66	603514,57
		320435,14	603505,94
		320469,86	603453,31
		320481,79	603394,41
		320481,01	603375,15
		320485,59	603342,65
		320504,47	603276,64
		320515,46	603269,92
		320571,72	603246,68
		320630,69	603218,37
		320672,43	603212,69
		320702,42	603203,56
		320781,74	603179,41
		320844,95	603149,55
		320884,15	603112,27
320918,25	603071,32		
320947,59	603047,89		
320956,81	603037,16		
320954,26	603004,50		

		320957,10	603007,99
		320954,18	602996,79
		320933,93	602956,30
		320883,32	602908,23
		320847,90	602915,82
		320804,88	602951,24
		320703,66	603014,50
		320637,87	603024,63
		320577,14	603017,03
		320491,10	603042,34
		320468,33	603080,30
		320448,09	603087,89
		320407,60	603108,13
		320387,35	603118,25
		320331,68	603143,56
		320283,61	603219,47
		320286,14	603254,90
		320270,56	603274,92
		320272,71	603274,62
		320245,62	603353,38
		320236,07	603464,28
		320246,69	603495,06
		320218,03	603631,95
		320208,62	603664,34
		320186,73	603739,67
		320183,01	603783,17
		320151,71	603831,46
		320090,16	603864,36
		320038,69	603912,11
		319950,61	603943,95
		319900,73	604013,46
		319759,59	604046,35
		319711,84	604063,33
		319612,08	604127,54
		318055,76	606385,96
		317847,37	606505,59
		317696,67	606590,99
		318294,45	607088,30
		318219,10	607329,42
		317867,46	607600,69
		317746,90	608098,00
		318069,17	608335,22
		318122,60	608234,83
		318125,13	608163,98
		318125,13	607996,97
		318087,17	607898,28
		318074,52	607903,34
2	Poligon		

	318059,34	607867,92
	318064,40	607855,26
	318031,50	607779,35
	318046,68	607764,17
	318021,38	607678,13
	318046,68	607635,11
	318112,48	607635,11
	318150,43	607594,63
	318266,83	607581,98
	318332,62	607531,37
	318350,34	607521,24
	318375,64	607470,64
	318377,58	607468,86
	318492,45	607286,68
	318481,25	607050,88
	318432,67	606983,65
	318404,02	606859,91
	318389,51	606778,40
	318368,13	606729,13
	318326,50	606692,30
	318284,92	606656,58
	318276,42	606644,86
	318228,26	606578,47
	318199,01	606539,43
	318130,69	606488,89
	318083,71	606412,36
	318064,25	606392,70

**Załącznik nr 4 do zarządzenia Nr /2014
Regionalnego Dyrektora Ochrony Środowiska w Szczecinie
z dnia ...2014 r.**

Mapa z lokalizacją akwenu udostępnionego do pływania innym sprzętem wodnym bez napędu silnikowego i eksploracji zbiornika wodnego w rezerwacie przyrody „Wielki Bytyń”.



**Załącznik nr 5 do zarządzenia Nr /2014
Regionalnego Dyrektora Ochrony Środowiska w Szczecinie
z dnia ...2014 r.**

Opis granic akwenu udostępnionego do pływania bez sprzętu wodnego, w tym do kąpieli w rezerwacie przyrody „Wielki Bytyń” - w postaci listy punktów załamania obszarów (bufor 300 m) (PL-1992).

Nr na mapie	typ geometrii	X	Y
		316915,58	604318,38
		316909,05	604305,32
		316902,31	604305,58
		316884,39	604304,30
		316872,63	604302,10
		316834,57	604292,99
		316824,68	604291,68
		316815,68	604292,21
		316807,76	604293,83
		316784,58	604303,48
		316767,49	604312,16
		316755,24	604320,59
		316736,94	604337,33
		316716,55	604359,55
		316695,39	604385,03
		316686,57	604397,11
		316655,58	604447,52
		316646,44	604464,18
1	Poligon	316637,91	604485,49
		316631,68	604506,81
		316628,70	604524,49
		316628,12	604543,39
		316630,26	604565,52
		316635,48	604589,95
		316643,01	604613,00
		316651,91	604632,02
		316657,12	604640,36
		316664,72	604649,55
		316704,55	604689,36
		316719,44	604702,66
		316736,83	604714,48
		316743,88	604720,02
		316750,42	604725,98
		316764,01	604720,45
		316778,00	604713,90
		316791,64	604706,64
		316804,88	604698,69
		316817,70	604690,07

		316830,05	604680,79
		316841,92	604670,90
		316853,26	604660,40
		316864,04	604649,34
		316874,24	604637,74
		316883,82	604625,62
		316892,78	604613,03
		316901,07	604600,00
		316908,68	604586,55
		316915,58	604572,73
		316921,77	604558,58
		316927,22	604544,12
		316931,92	604529,40
		316935,85	604514,46
		316939,01	604499,34
		316941,39	604484,08
		316942,98	604468,71
		316943,77	604453,28
		316943,77	604437,83
		316942,98	604422,41
		316941,39	604407,04
		316939,01	604391,77
		316935,85	604376,65
		316931,92	604361,71
		316927,22	604347,00
		316921,77	604332,54
		320448,54770	603430,25720
		320454,92070	603414,50570
		320455,39310	603413,10640
		320463,55100	603388,93880
		320471,20210	603363,04910
		320474,17870	603345,30160
		320476,99530	603311,39450
		320480,54340	603295,49160
		320484,53240	603283,92750
		320489,38730	603275,80020
2, 3	Poligon	320492,68550	603273,90790
		320503,67760	603270,29090
		320508,17280	603266,48470
		320512,84750	603261,22320
		320522,49730	603247,12090
		320547,95510	603203,71080
		320554,12800	603195,85690
		320560,43970	603191,55000
		320568,84560	603188,45520
		320622,85270	603176,35820
		320648,43820	603171,53970

320688,67430	603163,96210
320731,14020	603157,31790
320753,94460	603154,39210
320791,65830	603149,87080
320830,10350	603143,23850
320837,63410	603140,67820
320863,75320	603127,83760
320873,66750	603119,63940
320886,35410	603106,83290
320901,87320	603089,77640
320902,99690	603088,45120
320896,25870	603074,97010
320888,64940	603061,52530
320880,35810	603048,49000
320871,40680	603035,89880
320861,81910	603023,78510
320851,62060	603012,18110
320840,83830	603001,11740
320829,50070	602990,62350
320817,63790	602980,72710
320808,23360	602973,67000
320805,76860	602976,28350
320788,28720	602992,55440
320783,26750	602995,84500
320776,08840	602999,53590
320751,11020	603009,88410
320735,87200	603014,75960
320700,03740	603023,89980
320666,87950	603031,46500
320635,85960	603037,71280
320635,52730	603037,77970
320615,74140	603040,62140
320589,85690	603043,21280
320550,88780	603045,03840
320535,98110	603046,37380
320521,19510	603048,80620
320476,02940	603057,99620
320469,54320	603060,34740
320464,58900	603063,83630
320458,14280	603070,13740
320439,93400	603090,09960
320430,86480	603098,11420
320422,65080	603103,79430
320417,30880	603106,28370
320411,53190	603107,88500
320376,85050	603113,90230
320368,10160	603115,81640

		320360,51820	603118,27820
		320353,13970	603121,63450
		320346,32690	603125,90530
		320345,04760	603126,98790
		320337,94230	603133,00060
		320331,56360	603139,57000
		320326,70070	603145,97700
		320322,86210	603152,88570
		320317,44740	603164,61950
		320312,67440	603176,76550
		320303,60260	603205,51560
		320299,31640	603224,00970
		320290,69400	603270,33170
		320284,38370	603293,36340
		320274,45810	603317,31600
		320256,46310	603354,29660
		320249,48490	603366,63410
		320247,37720	603372,12420
		320246,41920	603377,95240
		320246,16540	603385,00130
		320247,76140	603401,00100
		320251,47380	603414,72800
		320259,86800	603417,64790
		320274,70110	603421,96560
		320289,73680	603425,51400
		320304,93530	603428,28370
		320320,25620	603430,26730
		320335,65880	603431,45960
		320351,10250	603431,85730
		320366,54610	603431,45960
		320381,94880	603430,26730
		320397,26960	603428,28370
		320412,46810	603425,51400
		320416,08080	603424,66140
		320422,07180	603430,80870
		320433,40940	603441,30270
		320440,77770	603447,44960
		316497,22	608660,92
		316490,00	608657,54
		316487,05	608662,51
		316482,47	608673,71
		316475,19	608699,71
		316469,18	608727,08
		316466,16	608745,82
		316463,66	608772,78
		316461,87	608789,68
		316459,69	608802,42
4	Poligon		

316457,61	608809,05
316449,10	608830,51
316444,74	608854,21
316442,41	608862,82
316438,40	608871,90
316431,87	608883,21
316424,27	608895,03
316412,59	608910,16
316408,22	608917,90
316403,20	608929,87
316399,05	608942,27
316395,55	608955,86
316393,00	608969,58
316388,03	609014,35
316385,54	609052,28
316382,88	609065,98
316375,29	609094,06
316372,51	609106,73
316370,03	609126,55
316369,00	609146,61
316369,21	609159,61
316370,31	609174,53
316374,30	609202,38
316380,41	609226,55
316381,12	609228,67
316393,93	609227,67
316409,26	609225,69
316424,45	609222,92
316439,49	609219,37
316454,32	609215,06
316468,91	609209,98
316483,22	609204,16
316497,22	609197,61
316510,85	609190,35
316524,10	609182,40
316536,91	609173,77
316549,27	609164,50
316561,13	609154,60
316572,47	609144,11
316583,25	609133,05
316593,45	609121,44
316603,04	609109,33
316611,99	609096,74
316620,28	609083,70
316627,89	609070,26
316634,80	609056,44
316640,99	609042,28

		316646,43	609027,83
		316651,13	609013,11
		316655,07	608998,17
		316658,23	608983,05
		316660,60	608967,78
		316662,19	608952,42
		316662,99	608936,99
		316662,99	608921,54
		316662,19	608906,11
		316660,60	608890,74
		316658,23	608875,48
		316655,07	608860,36
		316651,13	608845,42
		316646,43	608830,70
		316640,99	608816,25
		316634,80	608802,09
		316627,89	608788,27
		316620,28	608774,83
		316611,99	608761,79
		316603,04	608749,20
		316593,45	608737,09
		316583,25	608725,48
		316572,47	608714,42
		316561,13	608703,92
		316549,27	608694,03
		316536,91	608684,76
		316524,10	608676,13
		316510,85	608668,18
		317396,46	606131,12
		317381,02	606130,72
		317365,58	606131,12
		317350,18	606132,31
		317334,85	606134,30
		317323,79	606136,31
		317362,10	606207,74
		317368,95	606222,13
		317372,93	606232,32
		317375,31	606242,11
		317376,82	606254,06
		317376,90	606262,01
		317375,37	606284,02
		317376,47	606296,93
		317378,94	606312,78
		317386,88	606350,95
		317402,52	606417,17
		317407,24	606434,53
		317412,16	606448,65
5	Poligon		

	317421,33	606470,83
	317432,06	606493,46
	317445,67	606519,07
	317459,30	606542,52
	317477,48	606569,91
	317481,15	606573,21
	317491,41	606579,82
	317494,03	606582,71
	317496,72	606586,88
	317513,01	606618,00
	317532,62	606665,11
	317539,20	606677,42
	317542,86	606683,29
	317554,85	606675,23
	317567,20	606665,96
	317579,07	606656,06
	317590,40	606645,57
	317601,19	606634,51
	317611,39	606622,90
	317620,97	606610,79
	317629,92	606598,20
	317638,22	606585,16
	317645,82	606571,72
	317652,73	606557,90
	317658,92	606543,74
	317664,37	606529,29
	317669,07	606514,57
	317673,00	606499,63
	317676,16	606484,51
	317678,54	606469,24
	317680,13	606453,88
	317680,92	606438,45
	317680,92	606423,00
	317680,13	606407,57
	317678,54	606392,20
	317676,16	606376,94
	317673,00	606361,82
	317669,07	606346,88
	317664,37	606332,16
	317658,92	606317,71
	317652,73	606303,55
	317645,82	606289,73
	317638,22	606276,29
	317629,92	606263,25
	317620,97	606250,66
	317611,39	606238,55
	317601,19	606226,94

		317590,40	606215,88
		317579,07	606205,38
		317567,20	606195,49
		317554,85	606186,21
		317542,03	606177,59
		317528,79	606169,64
		317515,15	606162,38
		317501,16	606155,83
		317486,85	606150,01
		317472,26	606144,93
		317457,42	606140,62
		317442,39	606137,07
		317427,19	606134,30
		317411,87	606132,31
		318052,04230	607497,04140
		318036,59870	607496,64370
		318021,15510	607497,04140
		318005,75240	607498,23370
		317990,43150	607500,21730
		317975,23310	607502,98700
		317960,19740	607506,53540
		317945,36420	607510,85310
		317930,77310	607515,92860
		317916,46250	607521,74860
		317902,47060	607528,29760
		317888,83430	607535,55810
		317875,58980	607543,51100
		317862,77240	607552,13520
		317850,41590	607561,40770
		317838,55310	607571,30410
		317827,21540	607581,79800
		317816,43310	607592,86170
		317806,23460	607604,46570
		317796,64690	607616,57940
		317787,69560	607629,17060
		317779,40430	607642,20580
		317771,79510	607655,65070
		317764,88800	607669,46940
		317758,70150	607683,62530
		317753,25190	607698,08100
		317748,55370	607712,79800
		317744,61940	607727,73740
		317741,45930	607742,85940
		317739,08190	607758,12420
		317737,49340	607773,49100
		317736,69820	607788,91930
		317736,69820	607804,36800
7,6	Poligon		

317737,49340	607819,79630
317739,08190	607835,16320
317741,45930	607850,42790
317744,61940	607865,55000
317748,55370	607880,48940
317753,25190	607895,20640
317758,70150	607909,66200
317764,88800	607923,81800
317771,79510	607937,63670
317779,40430	607951,08150
317782,32630	607955,67530
317782,86150	607960,85300
317785,23890	607976,11770
317788,39900	607991,23980
317792,33330	608006,17920
317797,03150	608020,89620
317802,48110	608035,35190
317808,66760	608049,50780
317815,57470	608063,32650
317823,18390	608076,77130
317831,47520	608089,80660
317840,42650	608102,39780
317850,01420	608114,51150
317860,21270	608126,11550
317870,99510	608137,17920
317882,33270	608147,67310
317894,19550	608157,56940
317906,55200	608166,84200
317919,36940	608175,46620
317932,61390	608183,41910
317946,25020	608190,67960
317960,24210	608197,22860
317974,55270	608203,04850
317989,14380	608208,12410
318003,97700	608212,44180
318019,01270	608215,99020
318034,21110	608218,75990
318049,53200	608220,74350
318064,93470	608221,93570
318080,37830	608222,33350
318095,82190	608221,93570
318102,00320	608221,45730
318107,48570	608196,35380
318111,18950	608176,71530
318114,09430	608153,88820
318115,46150	608127,93310
318113,72950	608097,01310

318112,62470	608086,84060
318109,94860	608062,19910
318105,80960	608032,48640
318102,89420	608014,73290
318097,09620	607989,37760
318096,55700	607980,44020
318096,78720	607956,39730
318093,55180	607933,62140
318090,83540	607921,93390
318087,11530	607909,40420
318083,49360	607900,04260
318079,91580	607892,98040
318074,50570	607885,84920
318045,89460	607854,85810
318036,85650	607844,24700
318032,61780	607837,51330
318029,51910	607828,97740
318026,57370	607817,32630
318025,18740	607807,42230
318024,24900	607755,44440
318017,83450	607690,73570
318017,34300	607677,76590
318018,03800	607671,83500
318020,18020	607665,07350
318023,93380	607657,98700
318027,66060	607653,17180
318033,06110	607648,83020
318043,04770	607642,15020
318059,01500	607633,64300
318084,17530	607624,07940
318088,80170	607622,55050
318141,19560	607605,23560
318177,59560	607591,24770
318195,58150	607585,18490
318236,81490	607573,31320
318234,64430	607571,30410
318222,78150	607561,40770
318210,42500	607552,13520
318197,60760	607543,51100
318184,36310	607535,55810
318170,72680	607528,29760
318156,73490	607521,74860
318142,42430	607515,92860
318127,83310	607510,85310
318113,00000	607506,53540
318097,96430	607502,98700
318082,76590	607500,21730

		318067,44500	607498,23370
--	--	--------------	--------------

Współrzędne lokalizacji plaż w miejscowościach Drzewoszewo, Próchnowo, Próchnówko, Nakielno oraz miejscach: Nakielno AKŻ i w wydzieleniu 351c Nadleśnictwa Mirosławiec (PL-1992)

Nr na mapie	typ geometrii	X	Y
1	Punkt	316661,95	604448,14
2	Punkt	320351,10	603131,86
3	Punkt	320631,45	603215,96
4	Punkt	316363,09	608929,26
5	Punkt	317408,15	606423,94
6	Punkt	317408,15	607796,64
7	Punkt	317408,15	607922,33

**Załącznik nr 6 do zarządzenia Nr /2014
Regionalnego Dyrektora Ochrony Środowiska w Szczecinie
z dnia ...2014 r.**

Mapa z lokalizacją akwenu udostępnionego do pływania bez sprzętu wodnego, w tym do kąpieli w rezerwacie przyrody „Wielki Bytyń”.

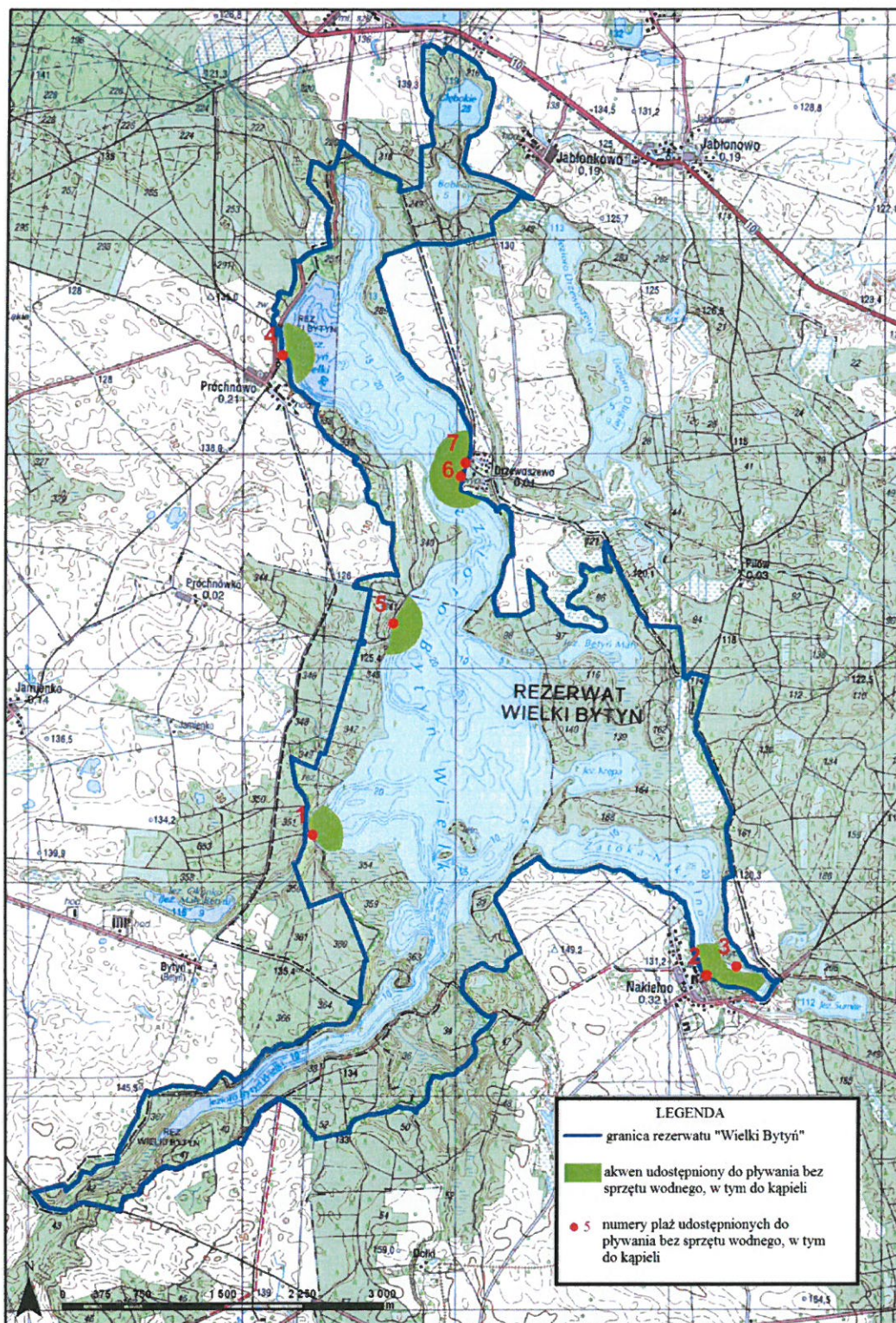

Uzasadnienie

Zgodnie z art. 15 ust. 1 pkt 17 i pkt 21 ustawy o ochronie przyrody (Dz. U. z 2013 r. poz. 627 z późn. zm.), na obszarze rezerwatów przyrody zabrania się eksploracji zbiorników wodnych, używania łodzi motorowych i innego sprzętu motorowego, uprawiania sportów wodnych i motorowych, pływania i żeglowania za wyjątkiem miejsc, akwenów lub szlaków i miejsc wyznaczonych przez regionalnego dyrektora ochrony środowiska. Wyznaczenie powyższych akwenów szlaków i miejsc następuje w drodze wydania wewnętrznego zarządzenia.

Rezerwat przyrody „Wielki Bytyń” został powołany na podstawie zarządzenia Ministra Ochrony Środowiska i Zasobów Naturalnych z dnia 11 maja 1989 r. (M.P. Nr 17, poz. 120). Rezerwat został powiększony o obszar dwóch jezior Mazanowo Duże (Głębokie) oraz Mazanowo Małe (Bobkowo) wraz z przyległymi obszarami lasu w zarządzie Nadleśnictwa Mirosławiec rozporządzeniem Wojewody Zachodniopomorskiego Nr 4/2007 z dnia 12 stycznia 2007 r. (Dz. Urz. Woj. Zach. Nr 4, poz. 61). Celem ochrony w rezerwacie jest zachowanie naturalnej różnorodności biologicznej, zarówno gatunkowej jak i biocenotycznej, a także naturalnego zróżnicowania krajobrazu rynny jeziora Bytyń Wielki z zatokami, jeziora Betyń Mały, jeziora Bobkowego i Głębokiego oraz otaczających je wysoczyzn morenowych.

Jezioro Wielki Bytyń jest istotnym siedliskiem żerowym rybołowa *Pandion haliaetus*, bielika *Haliaeetus albicilla*, kani rudej *Milvus milvus*, orlika krzykliwego *Aquila pomarina*, bociana czarnego *Ciconia nigra* i puchacza *Bubo bubo*, 10-15 par gągoła *Bucephala clangula*, według Kujawy i Mizery 8 – 12 nurogęsia *Mergus merganser*, 5 - 6 żurawia *Grus grus*. Tafla jeziora, w tym także część wyznaczona niniejszym zarządzeniem dla pływania, nurkowania i żeglowania, jest wykorzystywana przez ptaki wodne także w sezonie pozalęgowym. W powyższym okresie na jeziorze przebywa także regularnie kilkaset kormoranów. Wszystkie wymienione powyżej gatunki podlegają w Polsce ochronie prawnej na mocy rozporządzenia Ministra Środowiska z dnia 12 października 2011 r. w sprawie gatunków dziko występujących zwierząt objętych ochroną (Dz. U. Nr 237, poz. 1419) oraz stanowią przedmiot ochrony w pokrywającym się powierzchniowo z rezerwatem obszarem specjalnej ochrony ptaków Natura 2000 Puszcza nad Gwdą PLB300012.

Siedlisko przyrodnicze mezotroficzne jeziora ramienicowe (3140) w granicach rezerwatu oraz pokrywającego się z nim powierzchniowo obszaru mającego znaczenie dla Wspólnoty „Jeziora Wielki Bytyń” (PLH320011)⁴ reprezentowane przez 4 zbiorniki, tj. Jezioro Wielki Bytyń, Jezioro Bobkowo, Jezioro Głębokie i Jezioro Krępa. W jeziorach występuje co najmniej 5 gatunków ramienic znajdujących się na „Czerwonej liście glonów zagrożonych w Polsce” są to: krynicznicza tępa *Nitellopsis obtusa*, ramienica grzywiasta *Chara filiformis*, ramienica kolczasta *Chara aculeolata*, ramienica krucha *Chara globularis*, i ramienica omszona *Chara tomentosa*. Największe łąki ramienicowe, ciągnące się w niektórych miejscach nawet do 800 m od brzegu występują głównie na rozległych pływaczach do głębokości około 7,5 metra, w plosie północnym i centralnym jeziora Wielki Bytyń. Jest to kluczowe siedlisko przyrodnicze, znaczące dla zachowania jego krajowych zasobów, podlegające zanieczyszczeniu i nadmiernej presji antropogenicznej. Liczne są także rosnące w wodach jezior rezerwatu gatunki prawnie chronione, ujęte w rozporządzeniu Ministra Środowiska z dnia 5 stycznia 2012 r. w sprawie ochrony gatunkowej roślin (Dz. U. poz.81) oraz gatunki rzadkie i zagrożone na terenie Pomorza Zachodniego (por. ŻUKOWSKI, JACKOWIAK 1995), w tym: pływacz *Utricularia* sp., kłóc wiechowata *Cladium mariscus*, grzybienie białe *Nymphaea alba*, grążel żółty *Nuphar lutea*, rdestnica szczeciolistna *Potamogeton friesii*, rdestnica stępiona *Potamogeton obtusifolius* i rdestnica alpejska *Potamogeton alpinus*.

Walory przyrodnicze i krajobrazowe rezerwatu generują zainteresowanie lokalnej ludności i turystów możliwością wykorzystania akwenów w obiekcie do używania łodzi motorowych i innego sprzętu motorowego, uprawiania sportów wodnych i motorowych, pływania i żeglowania oraz nurkowania. Dopuszczenie powyższych czynności w rezerwacie w sposób niekontrolowany związane byłoby z zakłócaniem ciszy, umyślnym płoszeniem odpoczywających zwierząt na tafli

⁴ zatwierdzonego decyzją Komisji Europejskiej 2008/25/WE jako obszar mający znaczenie dla Wspólnoty (decyzja Komisji Europejskiej z dnia 13 listopada 2007 r. przyjmująca na mocy dyrektywy Rady 92/43/EWG pierwszy zaktualizowany wykaz terenów mających znaczenie dla Wspólnoty składających się na kontynentalny region biogeograficzny – Dz.U.L. 12 z 15.1.2008).

jeziora i żerujących w jego obrębie oraz umyślnym uszkodzaniem roślin tworzących łąki ramieniowe i porastających strefy przybrzeżne.

W trakcie prowadzonego nadzoru nad rezerwatem oraz podczas opracowywania dokumentacji na potrzeby projektów planów ochrony rezerwatu „Wielki Bytyń” oraz planu zadań ochronnych, stwierdzono, że przepisy prawa obowiązujące w rezerwacie są nagminnie i powszechnie łamane poprzez pływanie i używanie sprzętu wodnego na jeziorze bez zwracania uwagi na zasady udostępnienia. Uwzględniając powyższe podczas wydawania niniejszego zarządzenia uwzględniono negatywny efekt skumulowany wszystkich rodzajów działalności na przedmiot ochrony rezerwatu przyrody.

Dopuszczenie możliwości korzystania przez lokalne społeczeństwo i turystów z części akwenu w rezerwacie „Wielki Bytyń” jest szczególnie istotne w kontekście pozytywnego postrzegania istnienia rezerwatu i potrzeby popularyzowania wiedzy o konieczności zachowania jego przedmiotu. Niniejszy projekt zarządzenia dopuszcza i ukierunkowuje powyższe w sposób, który powinien przeciwdziałać nasileniu w przyszłości jednego z głównych zagrożeń dla rezerwatu – antropopresji na tereny objęte ochroną ścisłą oraz miejsca ze stanowiskami prawnie chronionych i zagrożonych roślin i zwierząt. Wyznaczenie miejsc eksploracji zbiorników wodnych oraz akwenów do pływania i żeglowania w rezerwacie przyrody „Wielki Bytyń” oparto na wynikach aktualnej weryfikacji walorów przyrodniczych rezerwatu i obszaru Natura 2000 oraz stanu ich zachowania. W powyższym działaniu uwzględniono także aktualnie obowiązujące zarządzenie Regionalnego Dyrektora Ochrony Środowiska w Szczecinie z dnia 31 marca 2014 r. w sprawie ustanowienia planu zadań ochronnych dla obszaru Natura 2000 Jezioro Wielki Bytyń (Dz. Urz. Woj. Zach. poz. 1655) oraz dokumentacji doprojektu planu ochrony dla rezerwatu przyrody „Bytyń Wielki” (zesp. Pod red. Prof. dr. Hab. Borysiak J. 2006, Pawlaczyk P. 2012). Zawarte w niniejszym zarządzeniu zapisy odnośnie terminów pływania, minimalizacji hałasu przez niedopuszczenie możliwości używania silników spalinowych wynikają z dbałości o zapewnienie gatunkom zwierząt spokojnego okresu rozrodu i rozwoju w środowisku naturalnym, jak również ochrony całego ekosystemu jeziora Wielki Bytyń, stanowiącego cenne siedlisko przyrodnicze. Wymienione komponenty składają się na naturalną różnorodność gatunkową i biocenotyczną, będące celem ochrony w rezerwacie. Wskazują one na możliwość dopuszczenia pływania i żeglowania wyłącznie na obszarach obejmujących tylko wschodnią część jeziora i wyłącznie bezpośrednio okolice przystani żeglarskich w Drzewoszewie, Nakielnie, Próchnówku. W rezerwacie obowiązuje także ograniczenie dostępu do brzegu jeziora Wielki Bytyń od strony działek w okolicy Nakielna, ze względu na ochronę walorów szaty roślinnej ekosystemów lądowych, pokrywy glebowej przed erozją oraz strefy fitolitoralu mającej istotne znaczenie dla samooczyszczania się wód. Ponadto uwarunkowanie możliwości żeglowania w rezerwacie przez jednostki zaopatrzone w GPS powinno zapobiegać wypływananiu poza wyznaczone akweny oraz kotwiczeniu i mechanicznemu niszczeniu łąk ramiennicowych w jeziorze Wielki Bytyń.

Powyższe ograniczenia związane eksploracją zbiorników wodnych, używaniem łodzi motorowych i innego sprzętu motorowego w całym obszarze wodnym rezerwatu, zgodnie z art. 15 ust. 2 pkt 3 ustawy o ochronie przyrody, nie dotyczą służb: Policji oraz Wodnego Ochotniczego Pogotowia Ratunkowego – wykonujących działania związane z bezpieczeństwem powszechnym oraz prowadzeniem akcji ratowniczych.

Szczecin, dnia 2014 r.

Sporządził:

Wnioskodawca:

Ocena skutków regulacji (OSR)

do zarządzenia Regionalnego Dyrektora Ochrony Środowiska w Szczecinie w sprawie wyznaczenia miejsc eksploatacji zbiorników wodnych oraz akwenów do pływania i żeglowania w rezerwacie przyrody „Wielki Bytyń”

1. Cel wprowadzenia zarządzenia

Celem wprowadzenia regulacji jest wypełnienie delegacji ustawowej zawartej w art. 15 ust. 1 pkt 10, pkt 15 i pkt 23 ustawy z dnia 16 kwietnia 2004 r. o ochronie przyrody (Dz. U. z 2013 r. poz. 627 z późn. zm.).

2. Konsultacje społeczne

Projekt został poddany konsultacjom społecznym.

Lista uczestników konsultacji społecznych:

- 1) Nadleśnictwo Mirosławiec;
- 2) Nadleśnictwo Tuczno;
- 3) Nadleśnictwo Wałcz;
- 4) Regionalna Dyrekcja Lasów Państwowych w Pile;
- 5) Urząd Gminy Wałcz;
- 6) Urząd Gminy Mirosławiec;
- 7) Urząd Gminy Tuczno;
- 8) Starostwo Powiatowe w Wałczu;
- 9) Zakład Rybacki w Wałczu Kierczkowski i Wspólnicy s.j.;
- 10) Panowie Andrzej, Jan Piotr i Jan Solakowie;
- 11) **Klub Żeglarski "Kliwer" Piła;**
- 12) Turystyczny Klub Żeglarski „Bryza” Ujście w Drzewoszewie;
- 13) Armatorski Klub Żeglarski 90 w Nakielnie;
- 14) Ośrodek Żeglarski “Philips Lighting Poland SA”, Baza Pilskiego Okręgowego Związku Żeglarskiego w Drzewoszewie;
- 15) Klub Żeglarski „Żagiel” Piła;
- 16) Komenda Hufca ZHP w Pile;
- 17) **Regionalny Zarząd Gospodarki Wodnej w Poznaniu;**
- 18) społeczeństwo – udział zagwarantowany poprzez wydanie obwieszczenia w sprawie możliwości zapoznania się z projektem oraz o możliwości i terminie wnoszenia do niego propozycji i uwag (podano do publicznej wiadomości poprzez publikację w Biuletynie Informacji Publicznej RDOŚ oraz wywieszenie na tablicy ogłoszeń).

Rozpatrzenie wniesionych uwag i wniosków zawarto w uzasadnieniu do niniejszego zarządzenia.

3. Wpływ regulacji na sektor finansów publicznych, w tym budżet państwa i budżety jednostek samorządu terytorialnego

Zarządzenie będzie miało wpływ na wydatki budżetu państwa. Koszty oznakowania miejsc udostępnionych do żeglowania i pływania oraz uprzątkowania zaśmieceń związanych z ww. udostępnieniem poniosą zarządcy terenu.

4. Wpływ regulacji na rynek pracy

Zarządzenie nie będzie miało bezpośredniego wpływu na rynek pracy, natomiast zezwolenie na korzystanie przez społeczeństwo z wyznaczonych akwenów i miejsc przyczyni się pośrednio do rozwoju turystyki w gminach Wałcz, Tuczno i Człopa - dodatkowe korzyści finansowe w tym zakresie mogą ponieść lokalni sprzedawcy, przewodnicy i firmy związane z rekreacją i turystyką.

5. Wpływ regulacji na konkurencyjność wewnętrzną i zewnętrzną gospodarki

Zarządzenie nie będzie miało wpływu na konkurencyjność wewnętrzną i zewnętrzną gospodarki.

Zarządzenie nie wprowadza żadnych nowych ograniczeń, odstępstwa od wybranych zakazów obowiązujących zgodnie z art. 15 ustawy o ochronie przyrody.

6. Wpływ regulacji na sytuację i rozwój regionów

Zarządzenie nie będzie miało wpływu na sytuację i rozwój regionów.

7. Ocena pod względem zgodności z prawem Unii Europejskiej

Zarządzenie nie narusza zapisów zawartych w Dyrektywie Rady 92/43/EWG z dnia 21 maja 1992 roku w sprawie ochrony siedlisk przyrodniczych oraz dzikiej fauny i flory tzw. Dyrektywy Siedliskowej (Dz. Urz. WE L 206 z 22.07.1992 r., str. 7-5 ze zm.; Dz. Urz. UE Polskie wydanie specjalne, rozdz. 15, t. 2, str. 102 ze zm.).

