



Szczecin, dnia 17 listopada 2014 r.

## REGIONALNY DYREKTOR OCHRONY ŚRODOWISKA W SZCZECINIE

WOPN-ON.6200.4.2014.AR

### OBWIESZCZENIE

Działając na podstawie art. 13 ust. 3 ustawy z dnia 16 kwietnia 2004 r. o ochronie przyrody (Dz. U. z 2013 r. poz. 627, z późn. zm.) informuję o możliwości zapoznania się z projektem zarządzenia Regionalnego Dyrektora Ochrony Środowiska w Szczecinie w sprawie uznania za rezerwat przyrody „Kamienieckie Wąwozy”.

Przedmiotowy projekt stanowi załącznik do niniejszego obwieszczenia.

Uwagi i propozycje do treści projektu składać można w terminie **do dnia 22 grudnia 2014 r.** pisemnie na adres: Regionalna Dyrekcja Ochrony Środowiska w Szczecinie, ul. Teofila Firlika 20, 71-637 Szczecin, faxem na nr: 91 4305 201 lub za pomocą środków komunikacji elektronicznej na adres [sekretariat.szczecin@rdos.gov.pl](mailto:sekretariat.szczecin@rdos.gov.pl) (z podaniem tytułu wiadomości – „rezerwat Kamienieckie Wąwozy”) bez konieczności opatrywania ich bezpiecznym podpisem elektronicznym, o którym mowa w ustawie z dnia 18 września o podpisie elektronicznym (Dz. U. z 2013 r. poz. 262).

Organem właściwym do rozpatrzenia uwag i wniosków jest Regionalny Dyrektor Ochrony Środowiska w Szczecinie.

Informuję jednocześnie, iż odpowiedź na wszystkie wniesione uwagi i wnioski udzielona zostanie w formie obwieszczenia Regionalnego Dyrektora Ochrony Środowiska w Szczecinie, dlatego też nie będą udzielane żadne inne indywidualne odpowiedzi autorom uwag i wniosków. Powyższe obwieszczenie wydane zostanie do dnia 31 stycznia 2015 r.



ZASTĘPCA REGIONALNEGO  
DYREKTORA OCHRONY ŚRODOWISKA  
Regionalny Konserwator Przyrody  
w Szczecinie  
Sylwia Jurzyk-Nordlów

17. LIS. 2014

**Załącznik do obwieszczenia Regionalna Dyrekcja Ochrony Środowiska w Szczecinie z dnia 17 listopada 2014 r., znak: WOPN-ON.6200.4.2014.AR.**

**Projekt zarządzenia /2014  
Regionalnego Dyrektora Ochrony Środowiska w Szczecinie  
z dnia 2014 r.  
w sprawie uznania za rezerwat przyrody „Kamienieckie Wąwozy”**

Na podstawie art. 13 ust. 3 ustawy z dnia 16 kwietnia 2004 r. o ochronie przyrody (Dz. U. z 2013 r. poz. 627, z późn. zm.<sup>1</sup>) zarządza się, co następuje.

§ 1. Uznaje się za rezerwat przyrody pod nazwą „Kamienieckie Wąwozy”, zwany dalej „rezerwatem”, obszar o łącznej powierzchni 88,01 ha położony w obrębie ewidencyjnym Kamieniec w gminie Kołbaskowo, w powiecie polickim, w województwie zachodniopomorskim.

§ 2.1. Numery działek ewidencyjnych wchodzące w skład rezerwatu wymienione zostały w załączniku nr 1 do rozporządzenia.

2. Przebieg granicy rezerwatu określa tabela zawierająca przebieg granicy rezerwatu w postaci wykazu współrzędnych punktów załamania granic rezerwatu według układu współrzędnych płaskich prostokątnych PL-1992, stanowiąca załącznik nr 2 do zarządzenia oraz mapa, stanowiąca załącznik nr 2 do zarządzenia.

§ 3. Celem ochrony przyrody w rezerwacie jest utrzymanie wyjątkowo licznej populacji kokoryczy drobnej *Corydalis pumila*, zachowanie i odtwarzanie naturalnych cech ekosystemów leśnych, zwłaszcza w odniesieniu do ich składu gatunkowego i dynamiki oraz zachowanie i odtwarzanie siedlisk roślinności kserotermicznej i psammofilnej.

§ 4. Określa się dla rezerwatu:

- 1) rodzaj rezerwatu przyrody: florystyczny (F1);
- 2) ze względu na dominujący przedmiot ochrony:
  - a) typ: florystyczny (PFI),
  - b) podtyp: roślin zielnych i krzewinek (rzk);
- 3) ze względu na główny typ ekosystemu:
  - a) typ: leśny i borowy (EL),
  - b) podtyp: lasów nizinnych (lni).

§ 5. Nadzór nad rezerwatem sprawuje Regionalny Dyrektor Ochrony Środowiska w Szczecinie.

§ 6. Zarządzenie wchodzi w życie po upływie 14 dni od dnia jego ogłoszenia w Dzienniku Urzędowym Województwa Zachodniopomorskiego.

---

<sup>1</sup> zmiany wymienionej ustawy zostały ogłoszone w Dz. U. z 2013 r. poz. 628, poz. 842, M.P. z 2014 r. poz. 835 i z 2014 r. poz. 805, poz. 850 i poz. 1002.

Załącznik nr 1 do projektu zarządzenia Regionalnego Dyrektora Ochrony Środowiska w Szczecinie z dnia 2014 r.

Numery działek ewidencyjnych wchodzących w skład rezerwatu przyrody „Kamienieckie Wąwozy”:

Lp.	Nr działki ewidencyjnej	Powierzchnia [ha]	Obręb ewidencyjny	Gmina	Rodzaj użytku	Wydzielenie leśne <sup>2</sup>	Właściciel działki/ Zarządca
1.	103	1,44	Kamieniec Kolbaskowo	Kolbaskowo	Ls	433 j, ~a (część) <sup>4</sup> , ~c, ~m	Państwowe Gospodarstwo Leśne Lasy Państwowe Nadleśnictwo Gryfino
2.	106/1	8,42			Ls	430 d; 432 a, ~a	
3.	110	4,55			Ls	427 c, d, 430 a, ~g	
4.	427 (część) <sup>5</sup>	9,93			Ls	427 b, ~a, ~b, ~c, ~d, ~f	
5.	428 (część) <sup>6</sup>	15,08			Ls	428 y, z, fx, ~b, ~c (część) <sup>7</sup>	
6.	429/1 (część) <sup>8</sup>	2,79			Ls	429 h, ~d (część) <sup>9</sup> , ~c, ~g	
7.	430 (część) <sup>10</sup>	11,00			Ls	430 b, c, f, ~a, ~b, ~c, ~d, ~f, ~g,	
8.	431 (część) <sup>11</sup>	14,67			Ls	431 a, b, c, ~a, ~b, ~c, ~d, ~f (część) <sup>12</sup>	
9.	432 (część)	20,03			Ls	432 b, c, i, ~b, ~c, ~d, ~f, ~g, ~h, ~i, ~j, ~k, ~m (część) <sup>13</sup>	
10.	109	0,04			W	-	
11.	111	0,06			W	-	
<b>suma</b>	<b>88,01</b>						

<sup>2</sup> Nadleśnictwa Gryfino według Planu Urządzania Lasu na lata 2007-2016.

<sup>4</sup> część rowu o powierzchni 0,09 ha.

<sup>5</sup> według mapy przedstawiającej granice rezerwatu przyrody „Kamienieckie Wąwozy” - stanowiącej załącznik nr 3 do niniejszego zarządzenia.

<sup>6</sup> według mapy przedstawiającej granice rezerwatu przyrody „Kamienieckie Wąwozy” - stanowiącej załącznik nr 3 do niniejszego zarządzenia.

<sup>7</sup> część drogi leśnej o powierzchni 0,24 ha.

<sup>8</sup> według mapy przedstawiającej granice rezerwatu przyrody „Kamienieckie Wąwozy” - stanowiącej załącznik nr 3 do niniejszego zarządzenia.

<sup>9</sup> część drogi leśnej o powierzchni 0,08 ha.

<sup>10</sup> według mapy przedstawiającej granice rezerwatu przyrody „Kamienieckie Wąwozy” - stanowiącej załącznik nr 3 do niniejszego zarządzenia.

<sup>11</sup> według mapy przedstawiającej granice rezerwatu przyrody „Kamienieckie Wąwozy” - stanowiącej załącznik nr 3 do niniejszego zarządzenia.

<sup>12</sup> część drogi leśnej o powierzchni 0,08 ha.

<sup>13</sup> część linii o powierzchni 0,08 ha.

**Załącznik nr 3 do projektu zarządzenia Regionalnego Dyrektora Ochrony Środowiska  
w Szczecinie z dnia 2014 r.**

Przebieg granicy rezerwatu przyrody „Kamienieckie Wąwozy” w postaci wykazu współrzędnych punktów załamania granic według układu współrzędnych płaskich prostokątnych PL-1992.

ID	X	Y	ID	X	Y
1	197340,12	614424,60	46	197639,57	614192,59
2	197323,73	614412,46	47	197670,92	614173,68
3	197307,37	614427,54	48	197673,36	614172,21
4	197245,47	614352,77	49	197671,64	614130,51
5	197217,28	614303,53	50	197706,15	614137,09
6	197241,71	614278,65	51	197746,13	614162,22
7	197243,32	614249,69	52	197813,85	614216,92
8	197301,90	614185,15	53	197817,68	614215,09
9	197307,99	614178,90	54	197809,00	614201,10
10	197351,17	614134,59	55	197810,11	614180,71
11	197397,00	614141,49	56	197807,74	614173,66
12	197446,25	614101,86	57	197804,52	614171,28
13	197469,60	614137,96	58	197795,50	614170,54
14	197469,51	614142,81	59	197779,91	614150,32
15	197470,37	614146,89	60	197762,13	614111,68
16	197478,80	614187,03	61	197758,89	614094,38
17	197501,70	614227,28	62	197748,40	614062,06
18	197523,00	614247,32	63	197750,59	614041,34
19	197506,03	614262,54	64	197753,47	613985,23
20	197445,66	614275,10	65	197752,08	613942,01
21	197417,04	614301,67	66	197753,01	613890,12
22	197391,63	614325,24	67	197754,28	613875,89
23	197387,63	614357,48	68	197754,22	613870,23
24	197345,30	614392,57	69	197749,75	613812,25
25	197325,16	614411,14	70	197746,53	613803,54
26	197340,05	614422,04	71	197743,87	613754,01
27	197369,64	614443,71	72	197743,52	613656,22
28	197490,30	614421,59	73	197730,46	613592,15
29	197509,45	614405,35	74	197729,32	613588,60
30	197507,92	614400,21	75	197708,93	613525,06
31	197544,99	614370,15	76	197706,33	613509,81
32	197574,53	614359,41	77	197696,45	613474,31
33	197630,00	614357,07	78	197681,29	613432,49
34	197679,83	614334,36	79	197679,65	613427,97
35	197702,73	614349,74	80	197667,44	613394,28
36	197755,01	614311,41	81	197634,06	613332,24
37	197776,04	614263,04	82	197596,35	613267,36
38	197777,10	614260,59	83	197588,84	613255,88
39	197763,75	614259,93	84	197522,04	613153,84
40	197761,61	614262,32	85	197512,94	613133,54
41	197718,90	614310,00	86	197479,30	613083,87
42	197693,83	614288,74	87	197461,40	613048,79
43	197664,00	614280,80	88	197434,29	613012,40
44	197620,85	614278,58	89	197417,71	612995,78
45	197612,65	614241,75	90	197351,54	612896,43



<b>ID</b>	<b>X</b>	<b>Y</b>	<b>ID</b>	<b>X</b>	<b>Y</b>
91	197330,19	612828,39	142	197115,47	613050,08
91	197315,85	612801,60	143	197100,68	613102,59
93	197287,74	612723,48	144	197123,63	613135,73
94	197273,52	612683,70	145	197173,02	613156,47
95	197252,06	612693,81	146	197174,61	613157,14
96	197232,71	612697,70	147	197181,23	613217,30
97	197230,83	612693,99	148	197230,69	613322,32
98	197206,96	612707,52	149	197231,61	613356,16
99	197173,01	612721,78	150	197239,80	613376,56
100	197019,64	612783,67	151	197254,87	613389,88
101	197003,77	612789,98	152	197275,91	613448,79
102	197002,21	612807,65	153	197278,55	613451,59
103	197004,57	612829,40	154	197279,96	613453,09
104	196999,85	612838,38	155	197315,58	613490,86
105	196998,43	612847,36	156	197339,62	613543,15
106	197002,68	612853,03	157	197304,16	613565,99
107	197005,52	612862,01	158	197287,93	613538,34
108	197002,21	612872,41	159	197223,01	613531,73
109	196994,17	612879,03	160	197143,08	613561,78
110	196992,57	612879,13	161	197142,23	613563,33
111	196925,63	612883,29	162	197224,40	613638,51
112	196908,61	612904,08	163	197250,44	613669,06
113	196886,40	612967,90	164	197284,78	613709,35
114	196877,89	612982,56	165	197282,42	613711,20
115	196864,86	613002,90	166	197231,43	613751,11
116	196858,22	613046,09	167	197157,50	613820,83
117	196841,27	613071,34	168	197131,12	613893,48
118	196825,99	613101,24	169	197130,44	613895,36
119	196810,43	613111,71	170	197087,18	613920,60
120	196798,67	613117,80	171	197110,00	613952,47
121	196797,92	613124,73	172	197074,72	613984,01
122	196799,39	613134,50	173	197021,28	614097,22
123	196803,67	613146,93	174	197010,29	614157,39
124	196799,58	613156,43	175	197020,78	614199,68
125	196760,60	613191,06	176	196994,29	614230,78
126	196695,71	613226,57	177	196989,56	614251,57
127	196636,40	613250,83	178	196984,82	614272,37
128	196623,46	613249,06	179	196950,41	614265,75
129	196606,85	613241,08	180	196929,57	614284,77
130	196612,37	613264,47	181	196916,57	614324,80
131	196624,41	613283,34	182	196813,85	614380,31
132	196644,12	613286,29	183	196811,69	614381,47
133	196644,75	613290,75	184	196818,07	614387,54
134	196816,15	613228,42	185	196854,18	614421,88
135	196864,16	613203,67	186	196865,69	614455,46
136	196865,81	613206,50	187	196871,41	614476,45
137	196968,17	613087,00	188	196827,46	614498,62
138	197027,73	612977,36	189	196809,38	614520,46
139	197050,10	612935,83	190	196803,25	614545,43
140	197069,08	612990,95	191	196751,58	614581,46
141	197086,41	613018,98	192	196703,02	614615,53

<b>ID</b>	<b>X</b>	<b>Y</b>
193	196721,44	614628,21
194	196765,38	614655,69
195	196777,17	614657,91
196	196781,43	614659,65
197	196784,26	614660,13
198	196822,41	614630,31
199	196855,13	614585,38
200	196878,31	614547,02
201	196889,14	614529,10
202	196930,71	614470,41
203	196936,45	614462,31
204	197024,40	614355,82
205	197065,62	614314,36
206	197068,14	614309,88
207	197080,94	614327,48
208	197062,76	614376,72
209	197101,07	614412,05
210	197102,67	614413,53
211	197116,87	614414,41
212	197170,98	614435,70
213	197179,01	614437,85
214	197202,47	614444,13
215	197223,57	614449,14
216	197290,28	614464,97
217	197339,08	614442,41
218	197340,56	614441,73

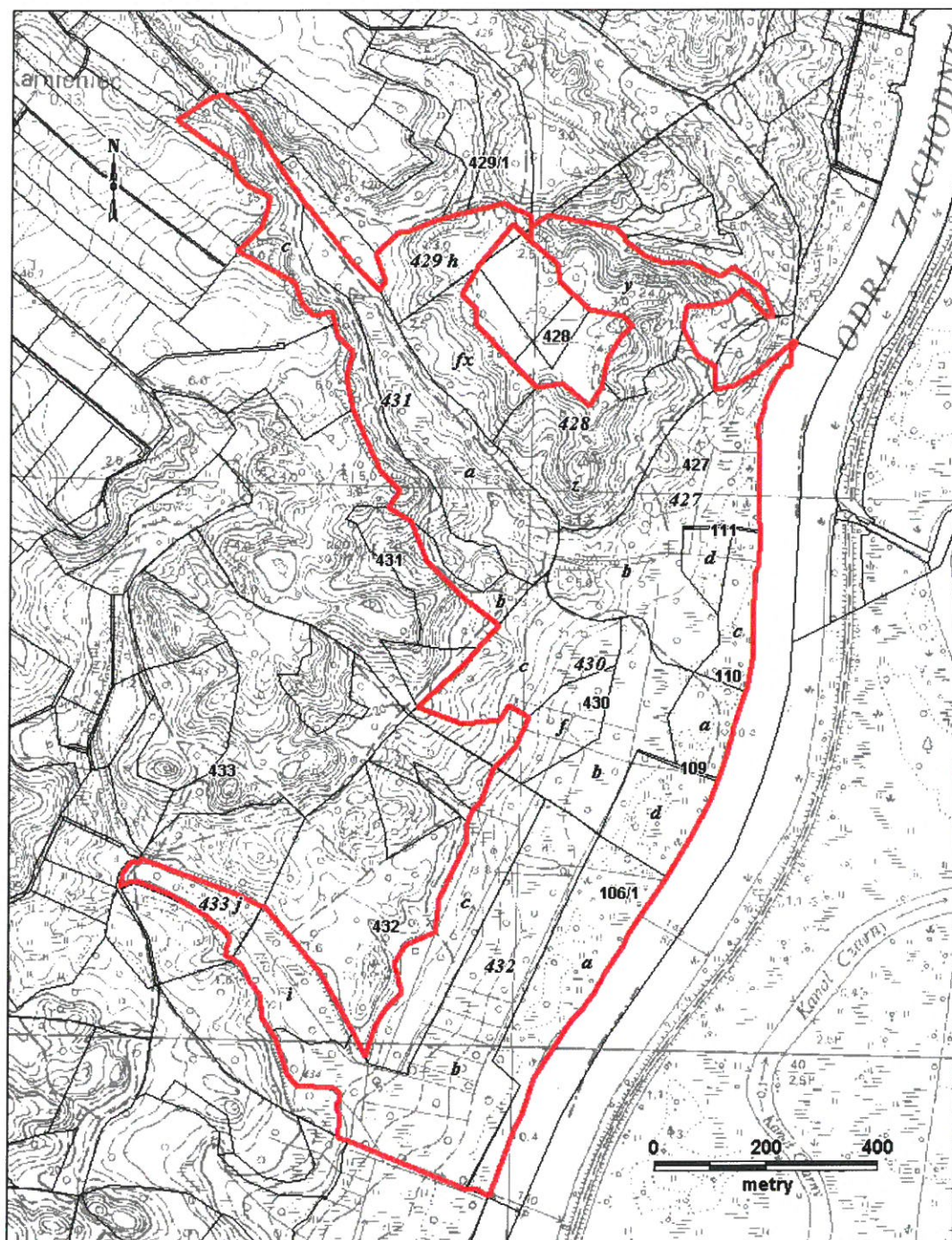
Granice rezerwatu przyrody „Kamienieckie Wąwozy”.



Legenda:

-  granica rezerwatu przyrody Kamienieckie Wąwozy
-  wydzielania leśne Nadleśnictwa Gryfino
-  działki ewidencyjne gminy Kołbaskowo obrębu Kamieniec

## Uzasadnienie

Na podstawie art. 13 ust. 3 ustawy z dnia 16 kwietnia 2004 r. o ochronie przyrody (Dz. U. z 2013 r. poz. 627, z późn. zm.), uznanie za rezerwat przyrody następuje w drodze aktu prawa miejscowego w formie zarządzenia regionalnego dyrektora ochrony środowiska, które określa jego nazwę, położenie lub przebieg granicy i otulinę, jeżeli została wyznaczona, cele ochrony oraz rodzaj, typ i podtyp rezerwatu przyrody, a także sprawującego nadzór nad rezerwatem.

Rezerwat przyrody „Kamienieckie Wąwozy” zlokalizowany jest po wschodniej stronie Doliny Odry i obejmuje fragment zboczy, w tym także ostańca erozyjnego, na którego szczycie znajdowało się wczesnośredniowieczne grodzisko. Zbocza doliny porożcinane są poprzecznymi wąwozami, z licznymi wysiękami wód tworzącymi niewielkie strumienie. Na dwóch niewielkich polanach znajdują się murawy kserotermiczne i napiaskowe, między polanami ubogie florystycznie zarośla tarniny, na pozostałej powierzchni zboczy wykształcają się zbiorowiska w typie grądu z drzewostanami dębowymi i dębowo-bukowymi, w terasie zalewowej Odry w miejscach wyżej położonych rozwija się las łęgowy.

Walory tego obiektu zostały odkryte i opisane po raz pierwszy w latach 60-tych XX wieku, przy czym początkowo zidentyfikowano tu jako cenne przyrodniczo murawy kserotermiczne. W 1972 r. opublikowana została informacja prof. dr hab. Janiny Jasnowskiej o obfitym występowaniu kokoryczy drobnej *Corydalis pumila*. Zaproponowano ochronę rezerwatową południowego zbocza ostańca (grodziska), stanowiącego obecnie wydzielenie 428cx, porośniętego florą kserofilną oraz lasem grądowym z największymi zagęszczeniami kokoryczy drobnej, a także przylegający pas lasów łęgowych (wydzielenia 427 b i 431 a). Obszar poddany ochronie zajmować miał ok. 10 ha.

Prowadzone w latach 90-tych XX w. badania populacyjno-siedliskowe ujawniły, że stanowisko kokoryczy drobnej w Kamieńcu jest najbogatszym w Polsce wśród ok. 20 innych stanowisk, liczących zaledwie po kilka-kilkadziesiąt egzemplarzy i stanowi strategiczne miejsce zachowania tego ginącego gatunku w kraju. Badania nad tym gatunkiem kontynuowane były w kolejnych latach. W 2002 r. udokumentowano zasięg i zagęszczenie populacji kokoryczy drobnej oraz dokonano oceny stopnia przekształcenia zbiorowisk leśnych w rejonie wąwozu Kamieniec. W efekcie zaproponowano włączenie do rezerwatu łęgi nadodrzańskie sięgające do położonego dalej na południe kolejnego wąwozu z łągiem na dnie. W obrębie samego wąwozu Kamieniec zaplanowano ochronę całych wydziałów zajmowanych przez grądy lub łągi. Dokumentacja złożona została w Dyrekcji (później Zespole) Parków Krajobrazowych Doliny Dolnej Odry w Gryfinie i była z pozytywnym skutkiem konsultowana z Nadleśnictwem Gryfino. Rozszerzona propozycja granic znalazła się następnie w studium uwarunkowań i kierunków rozwoju gminy Kołbaskowo przyjętego Uchwałą Rady Gminy Kołbaskowo Nr XXXIII/434/06 z dnia 12 czerwca 2006 r. oraz w „Waloryzacji przyrodniczej gminy Kołbaskowo” (Biuro Konserwacji Przyrody, 2005-2006).

Podczas inwentaryzacji terenowych w 2008 r. propozycja nowych granic rezerwatu została uściślona i w kilku miejscach nieznacznie skorygowana. Korekty miały na celu wyłączenie lub włączenie do rezerwatu powierzchni odpowiednio nie spełniających lub spełniających warunki określone w definicji ustawowej „rezerwatu przyrody”.

Zagospodarowanie lasów realizowane jest w oparciu o plan urządzania lasów Nadleśnictwa Gryfino na lata 2007-2016, a w towarzyszącym planowi „Programie ochrony przyrody”, rezerwat wskazany jest jako obiekt proponowany do ochrony.

W obrębie rezerwatu występuje co najmniej 9 gatunków roślin naczyniowych poddanych ochronie prawnej: kalina koralowa *Viburnum opulus*, kocanki piaskowe *Helichrysum arenarium*, kokorycz drobna *Corydalis pumila*, kruszyna pospolita *Frangula alnus*, listera jajowata *Listera ovata*, ostnica włosowata *Stipa capillata*, pierwiosnka lekarska *Primula veris*, śnieżyczka przebiśnieg *Galanthus nivalis*, porzeczka czarna *Ribes nigrum*. Do zagrożonych w skali regionalnej lub rzadkich w takiej skali należy 9 stwierdzonych gatunków roślin (w tym dwa wcześniej już wymienione gatunki chronione): czosnek wężowy *Allium scorodoprasum*, czyściec prosty *Stachys recta*, kokorycz drobna *Corydalis pumila*, listera jajowata *Listera ovata*, niezapominajka skąpokwiatowa *Myosotis sparsiflora*, ostnica włosowata *Stipa capillata*, przytulia lepczyca *Galium rivale*, stokłosa prosta *Bromus erectus*, szczaw gajowy *Rumex sanguineus*.



Występują tu licznie takie gatunki siedlisk kserotermicznych, jak: pięciornik piaskowy *Potentilla arenaria*, goździk kartuzek *Dianthus carthusianorum*, chaber driakiewnik *Centaurea scabiosa* i nadreński *C. stoebe*, czosnek wężowy *Allium scorodoprasum*, tymotka Boehmera *Phleum phleoides*, rozchodnik sześciorzędowy *Sedum sexangulare*, stokłosa prosta *Bromus erectus*, szaflwia lekarska *Salvia pratensis*, czyściec prosty *Stachys recta* i ostnica włosowata *Stipa capillata*.

Ponadto stwierdzono na obszarze przedmiotowego obiektu gatunki charakterystyczne dla żyznych lasów liściastych: czosnaczek pospolity *Alliaria officinalis*, piżmaczek wiosenny *Adoxa moschatellina*, ziarnopłon wiosenny *Ficaria verna*, nerecznica samcza *Dryopteris filix-mas*, jaskier kosmaty *Ranunculus lanuginosus*, kuklik pospolity *Geum urbanum*. W obrębie źródlisk i w miejscach niżej położonych rozwija się bujna roślinność łągowa cechująca się znacznym bogactwem gatunkowym, w tym licznym udziałem gatunków charakterystycznych dla żyznych lasów liściastych z rzędu *Fagetalia*.

Na terasie zalewowej Odry w miejscach wyżej położonych rozwija się las łągowy podobny do występującego w wąwozie, gdzie występuje masowo śnieżyczka przebiśnieg *Galanthus nivalis*, z pojedynczej obserwacji znane jest stanowisko listery jajowatej *Listera ovata*. W miejscach niżej położonych siedlisko jest bardziej bagienne i znacząco zwiększa się udział gatunków szuwarowych, zwłaszcza turzycy błotnej *Carex acutiformis*.

Niemal na całej powierzchni rezerwatu (ok. 94%) występują chronione siedliska przyrodnicze, w tym dwa priorytetowe:

- ciepłolubne śródlądowe murawy napiaskowe *Koelerion glaucae* (6120\*) – siedlisko priorytetowe,
- murawy kserotermiczne *Festuco-Brometea* (6210),
- grąd subatlantycki *Stellario-Carpinetum* (9160),
- łągi olszowe i jesionowe *Alnion glutinoso-incanae* i olsy źródliskowe oraz łągi wierzbowe (91E0) – siedlisko priorytetowe.

Ponadto rezerwat znajduje się w obrębie granic obszaru specjalnej ochrony ptaków „Dolina Dolnej Odry” (PLB320003) i projektowanego specjalnego obszaru ochrony siedlisk „Dolna Odra” (PLH320037). Jednak w obrębie ostoi Natura 2000 przepisy nie chronią odrębnie kokoryczy drobnej, stanowiącej bezsprzecznie największy walor tego obszaru. Podobnie, mimo prawnej ochrony gatunkowej, ten i inne gatunki w praktyce nie podlegają rygorom ochronnym w przypadku zagrożeń związanych z gospodarką leśną. Dlatego dla skutecznej ochrony największego waloru tego obszaru i pozostałych przedmiotów ochrony zasadne było utworzenie w tym miejscu rezerwatu przyrody.

Autorzy wstępnej waloryzacji przyrodniczej tego obiektu (K. i M. Ziarnek) wspólnie z zarządcami terenu, tj. Nadleśniczym Nadleśnictwa Gryfino opracowali przebieg granicy obiektu. Starostwo Powiatowe w Policach pozytywnie zaopiniowało przebieg granicy rezerwatu w piśmie z dnia 17 czerwca 2009 r., znak: GN.MM.7014-190/09. Obszar, na którym znajduje się rezerwat, w całości należy do Skarbu Państwa, w zarządzie Państwowego Gospodarstwa Leśnego Lasy Państwowe Nadleśnictwo Gryfino (93,34 ha) oraz Starostwa Powiatowego w Policach (0,10 ha).

Szczecin, dnia 2014 r.

Sporządził:

Wnioskodawca:

**Ocena skutków regulacji (OSR)**  
**do projektu zarządzenia Regionalnego Dyrektora Ochrony Środowiska w Szczecinie**  
**w sprawie uznania za rezerwat przyrody „Kamienieckie Wąwozy”**

**1. Cel wprowadzenia zarządzenia**

Celem wprowadzenia regulacji jest wypełnienie delegacji ustawowej zawartej w art. 13 ust. 3 ustawy z dnia 16 kwietnia 2004 r. o ochronie przyrody (Dz. U. z 2013 r. poz. 627, z późn. zm.).

**2. Konsultacje społeczne**

Projekt został poddany konsultacjom społecznym.

Lista uczestników konsultacji społecznych:

- 1) Regionalna Dyrekcja Lasów Państwowych w Szczecinie,
- 2) Nadleśnictwo Gryfino,
- 3) Starostwo Powiatowe w Policach,
- 4) Urząd Gminy Kołbaskowo,
- 5) Regionalna Rada Ochrony Przyrody (opinia pozytywna),
- 6) społeczeństwo – udział zagwarantowany poprzez wydanie obwieszczenia z dnia 17 listopada 2014 r., znak: WOPN-ON.6200.4.2014.AR w sprawie możliwości zapoznania się z projektem oraz o możliwości i terminie wnoszenia do niego propozycji i uwag (podano do publicznej wiadomości poprzez publikację w Biuletynie Informacji Publicznej RDOŚ oraz wywieszenie na tablicach ogłoszeń, RDOŚ, Urzędu Gminy Kołbaskowo, Starostwa Powiatowego w Policach, Nadleśnictwa Gryfino i RDLP w Szczecinie).

**3. Wpływ regulacji na sektor finansów publicznych, w tym budżet Państwa i budżety jednostek samorządu terytorialnego**

Zarządzenie będzie miało wpływ na wydatki budżetu Państwa związane z koniecznością przygotowania planu ochrony dla rezerwatu przyrody oraz realizacji zawartych w nim działań ochronnych. Część środków na ww. prace pochodzić będzie z funduszy zewnętrznych.

**4. Wpływ regulacji na rynek pracy**

Zarządzenie nie będzie miało bezpośredniego wpływu na rynek pracy.

**5. Wpływ regulacji na konkurencyjność wewnętrzną i zewnętrzną gospodarki**

Zarządzenie nie będzie miało wpływu na konkurencyjność wewnętrzną i zewnętrzną gospodarki.

**6. Wpływ regulacji na sytuację i rozwój regionów**

Zarządzenie nie będzie miało wpływu na sytuację i rozwój regionów.

**7. Ocena pod względem zgodności z prawem Unii Europejskiej**

Zarządzenie nie narusza zapisów zawartych w:

- 1) Dyrektywie Rady 79/409/EWG z dnia 2 kwietnia 1979 roku w sprawie ochrony dzikich ptaków tzw. Dyrektywa Ptasia (Dz. Urz. UE L 103 z 25.04.1979r., str. 1-18, z późn. zm.; Dz. Urz. UE Polskie wydanie specjalne, rozdz. 15, t.1, str. 98 z późn. zm.);
- 2) Dyrektywie Rady 92/43/EWG z dnia 21 maja 1992 roku w sprawie ochrony siedlisk przyrodniczych oraz dzikiej fauny i flory tzw. Dyrektywa Siedliskowa (Dz. Urz. L 206 z 22.07.1992 r., str. 5-7 z późn. zm.; Dz. Urz. UE Polskie wydanie specjalne, rozdz. 15, t. 2, str. 102 z późn. zm.).