



Szczecin, dnia 20 września 2016 r.

REGIONALNY DYREKTOR OCHRONY ŚRODOWISKA W SZCZECINIE

WOPN-ON.6200.30.2016.AR

OBWIESZCZENIE

Działając na podstawie art. 13 ust. 3 ustawy z dnia 16 kwietnia 2004 r. o ochronie przyrody (Dz. U. z 2015 r. poz. 1651 z późn. zm.) informuję o możliwości zapoznania się z projektem zarządzenia Regionalnego Dyrektora Ochrony Środowiska w Szczecinie w sprawie rezerwatu przyrody „Wiejkowski Las im. Zbigniewa Wabiszczewicza”. Przedmiotowy projekt stanowi załącznik do niniejszego obwieszczenia.

Uwagi i propozycje do treści projektu składać można w terminie **do dnia 13 października 2016 r.** pisemnie na adres: Regionalna Dyrekcja Ochrony Środowiska w Szczecinie, ul. Teofila Firlika 20, 71-637 Szczecin, faxem na nr: 91 4305 201 lub za pomocą środków komunikacji elektronicznej na adres sekretariat.szczecin@rdos.gov.pl (z podaniem tytułu wiadomości – „WOPN-ON.6200.30.2016.AR”) bez konieczności opatrywania ich bezpiecznym podpisem elektronicznym, o którym mowa w ustawie z dnia 18 września 2001 r. o podpisie elektronicznym (Dz. U. z 2013 r. poz. 262 z późn. zm.).

Organem właściwym do rozpatrzenia uwag i wniosków jest Regionalny Dyrektor Ochrony Środowiska w Szczecinie.

Informuję jednocześnie, iż rozpatrzenie wszystkich wniesionych uwag i wniosków zawarte zostanie w treści uzasadnienia do zatwierdzonego zarządzenia Regionalnego Dyrektora Ochrony Środowiska w Szczecinie, dlatego też nie będą udzielane żadne inne indywidualne odpowiedzi w formie pisemnej.



REGIONALNY DYREKTOR
OCHRONY ŚRODOWISKA
w Szczecinie

2016-09-20

Radosław Grzegorzczak

Załącznik do obwieszczenia Regionalna Dyrekcja Ochrony Środowiska w Szczecinie z dnia 20 września 2016 r., znak: WOPN-ON.6200.30.2016.AR.

PROJEKT ZARZĄDZENIA
REGIONALNEGO DYREKTORA OCHRONY ŚRODOWISKA W SZCZECINIE
z dnia 2016 r.

w sprawie uznania za rezerwat przyrody „Wiejkowski Las im. Zbigniewa Wabiszczewicza”

Na podstawie art. 13 ust. 3 ustawy z dnia 16 kwietnia 2004 r. o ochronie przyrody (Dz. U. z 2015 r. poz. 1651, zm. z 2014 r. poz. 926, z 2015 r. poz. 1045 i z 2016 r. poz. 422) zarządza się, co następuje.

§ 1. 1. Rezerwat przyrody pod nazwą "Wiejkowski Las im. Zbigniewa Wabiszczewicza", zwany dalej „rezerwatem”, obejmuje obszar o łącznej powierzchni 130,09 ha zlokalizowany na terenie gmin Wolin i Przybiernów, w powiatach kamieńskim i goleniowskim, w województwie zachodniopomorskim.

2. Przebieg granicy rezerwatu w postaci współrzędnych punktów ich załamania w układzie współrzędnych płaskich prostokątnych PL-1992 zawiera załącznik nr 1 do zarządzenia.

3. Położenie rezerwatu obrazują mapy, stanowiące załącznik nr 2 do zarządzenia.

§ 2. Celem ochrony w rezerwacie jest zachowanie borów i lasów bagiennych torfowisk wysokich, śródleśnych jezior eutroficznych oraz bogatej populacji woskownicy europejskiej *Myrica gale* i cisa pospolitego *Taxus baccata*.

§ 3. Określa się dla rezerwatu:

1) rodzaj rezerwatu przyrody - Leśny (L);

2) ze względu na dominujący przedmiot ochrony:

a) typ - Fitocenotyczny (PFI),

b) podtyp - zbiorowisk leśnych (zl);

3) ze względu na główny typ ekosystemu:

a) typ - Różnych ekosystemów (EE),

b) podtyp - mozaiki różnych ekosystemów (me).

§ 4. Nadzór nad rezerwatem sprawuje Regionalny Konserwator Przyrody w Szczecinie.

§ 5. Zarządzenie wchodzi w życie po upływie 14 dni od dnia ogłoszenia¹⁾.

¹⁾ zarządzenie było poprzedzone rozporządzeniem Nr 33/2008 Wojewody Zachodniopomorskiego z dnia 12 sierpnia 2008 r. w sprawie uznania za rezerwat przyrody „Wiejkowski Las” (Dz. Urz. Woj. Zach. Nr 73, poz. 1594, zm. z 2009 r. Nr 12, poz. 460), które traci moc z dniem wejścia w życie niniejszego zarządzenia.

**Załącznik nr 1 do projektu zarządzenia
Regionalnego Dyrektora Ochrony Środowiska w Szczecinie
z dnia 2016 r.**

Przebieg granicy rezerwatu przyrody „Wiejkowski Las im. Zbigniewa Wabiszczewicza” w postaci wykazu współrzędnych punktów załamania granic według układu współrzędnych płaskich prostokątnych PL-1992.

Lp.	X	Y	Komentarz	Lp.	X	Y	Komentarz
1	218482,61	668440,87	poligon 1	38	218723,4802	666982,5402	poligon 1
2	218538,82	668427,8601		39	218659,7	666990,9501	
3	218565,2702	668407,3801		40	218630,7099	666994,1102	
4	218545,7779	668367,7645		41	218550,1581	667002,9695	
5	218578,3217	668326,8865		42	218547,8701	667008,5003	
6	218597,7001	668274,8903		43	218526,9416	667011,5282	
7	218619,874	668268,063		44	218501,2202	667015,2503	
8	218630,828	668245,0439		45	218444,8102	667022,7902	
9	218627,8117	668200,1175		46	218393,8	667030,0303	
10	218623,2079	668183,449		47	218379,9599	667015,0001	
11	218599,3558	668162,1829		48	218363,4802	666990,6201	
12	218573,1621	668111,7797		49	218322,4599	666979,5801	
13	218633,8841	668097,8893		50	218297,4198	666962,4402	
14	218708,1	668110,9861		51	218291,0302	666948,4201	
15	218735,1267	668141,38		52	218304,0202	666938,34	
16	218753,11	668150,2999		53	218330,6998	666917,6301	
17	218848,85	668116,8		54	218333,9801	666912,1002	
18	218853,0602	668115,3501		55	218340,2599	666901,49	
19	218875,03	668096,9602		56	218330,6998	666880,9502	
20	218896,2191	668051,0577		57	218313,5699	666844,1501	
21	218865,6598	668000,6545		58	218309,1	666838,14	
22	218709,6875	667913,3418		59	218284,8368	666807,8351	
23	218681,1073	667792,7105		60	218280,7094	666811,1158	
24	218673,3301	667729,4602		61	218254,3311	666852,0063	
25	218669,8001	667687,0903		62	218187,8933	666859,9053	
26	218667,7058	667649,5245		63	218114,8743	666821,6153	
27	218706,4384	667531,029		64	218115,8316	666857,7457	
28	218748,0801	667373,44		65	218118,9676	666976,1402	
29	218757,7487	667333,7467		66	218069,6502	666990,3603	
30	218734,2936	667273,578		67	218042,6301	666987,7202	
31	218685,4401	667232,34		68	218005,0078	666948,7153	
32	218811,4505	667099,6074		69	217948,175	666941,4128	
33	218826,62	666985,0203		70	217891,7808	666976,1535	
34	218830,6098	666973,4403		71	217916,5856	667076,3647	
35	218830,0179	666970,3209		72	217919,3658	667083,6747	
36	218816,65	666971,23		73	217987,4942	667236,901	
37	218776,9101	666975,4901		74	218029,7399	667279,82	

Lp.	X	Y	Komentarz	Lp.	X	Y	Komentarz
75	218022,1202	667311,4801	poligon 1	119	216433,1799	666721,9803	poligon 2
76	218008,6609	667361,7844		120	216414,66	666708,2399	
77	217979,32	667421,7099		121	216399,54	666697,02	
78	217906,2099	667556,0001		122	216331,0399	666646,2002	
79	217869,8879	667582,6194		123	216298,7401	666638,9501	
80	217854,1302	667578,4999		124	216256,26	666658,8402	
81	217854,7059	667583,7252		125	216249,32	666668,6003	
82	217871,3428	667734,705		126	216187,7284	666720,411	
83	217890,5857	667909,3324		127	216215,7099	666767,46	
84	217907,2508	668060,5663		128	216235,4799	666803,7002	
85	217910,8478	668093,2073		129	216222,2999	666847,8502	
86	217922,9952	668203,4434		130	216211,76	666862,35	
87	217974,7303	668220,4287		131	216160,2776	666899,9977	
88	218028,97	668200,8495		132	216113,5886	666982,3469	
89	218079,7702	668218,3124		133	216124,6199	667050,7102	
90	218144,5781	668184,4279		134	216133,3199	667086,9001	
91	218175,8141	668164,0727		135	216131,3001	667097,8	
92	218198,0392	668139,9953		136	216123,7398	667152,8203	
93	218228,6101	668082,2501		137	216125,9218	667152,7509	
94	218246,1499	668067,86		138	216128,3902	667150,5303	
95	218283,0302	668044,02		139	216138,8599	667199,8203	
96	218312,2601	668012,54		140	216140,6199	667210,6902	
97	218347,7898	667988,2502		141	216136,9298	667223,2903	
98	218402,7607	667968,5334		142	216112,5398	667243,19	
99	218403,5002	667975,7		143	216100,7	667255,7701	
100	218361,96	668116,1703		144	216091,2102	667261,7199	
101	218361,4	668173,8602		145	216078,0431	667273,4225	
102	218355,6502	668252,5202		146	216072,1498	667286,9301	
103	218348,05	668281,7002		147	216066,1401	667309,7101	
104	218340,8299	668353,9003		148	216059,9101	667326,4999	
105	218347,1301	668390,9702		149	216055,6102	667343,5903	
106	218376,4702	668434,5902		150	216059,8	667385,21	
107	218383,7099	668432,6701		151	216054,46	667402,6803	
108	218404,3599	668430,76		152	216032,2299	667434,2202	
109	218455,3102	668441,97		153	215992,4801	667468,2102	
110	218482,61	668440,87		154	215987,37	667477,22	
111	216746,9761	667086,9196		155	215979,87	667521,89	
112	216742,3	667077,87		156	215965,5398	667553,3301	
113	216686,57	667004,37		157	215966,1276	667585,388	
114	216674,5598	666864,4401		158	216015,1898	667545,3899	
115	216525,2801	666860,8003		159	216036,7402	667530,06	
116	216525,2498	666853,5302		160	216071,3874	667512,132	
117	216508,0201	666750,8103		161	216084,0349	667488,24	
118	216481,2898	666747,6901		162	216082,57	667475,3701	

Lp.	X	Y	Komentarz	Lp.	X	Y	Komentarz
163	216078,1798	667461,2702	poligon 2	173	216234,7541	667196,5375	poligon 2
164	216076,1101	667444,6903		174	216315,7599	667192,6001	
165	216088,5402	667426,8699		175	216393,6009	667189,1058	
166	216101,699	667418,172		176	216533,6098	667182,8201	
167	216108,7499	667367,6203		177	216581,3501	667179,45	
168	216123,5499	667327,7803		178	216631,07	667175,5903	
169	216131,8899	667264,4302		179	216659,8405	667173,4595	
170	216159,2101	667227,6202		180	216721,5398	667168,8902	
171	216186,7049	667198,5125		181	216746,9761	667086,9196	
172	216204,11	667198,027					

Załącznik nr 2 do projektu zarządzenia
Regionalnego Dyrektora Ochrony Środowiska w Szczecinie
z dnia 2016 r.

Położenie rezerwatu przyrody „Wiejkowski Las im. Zbigniewa Wabiszczewicza”.

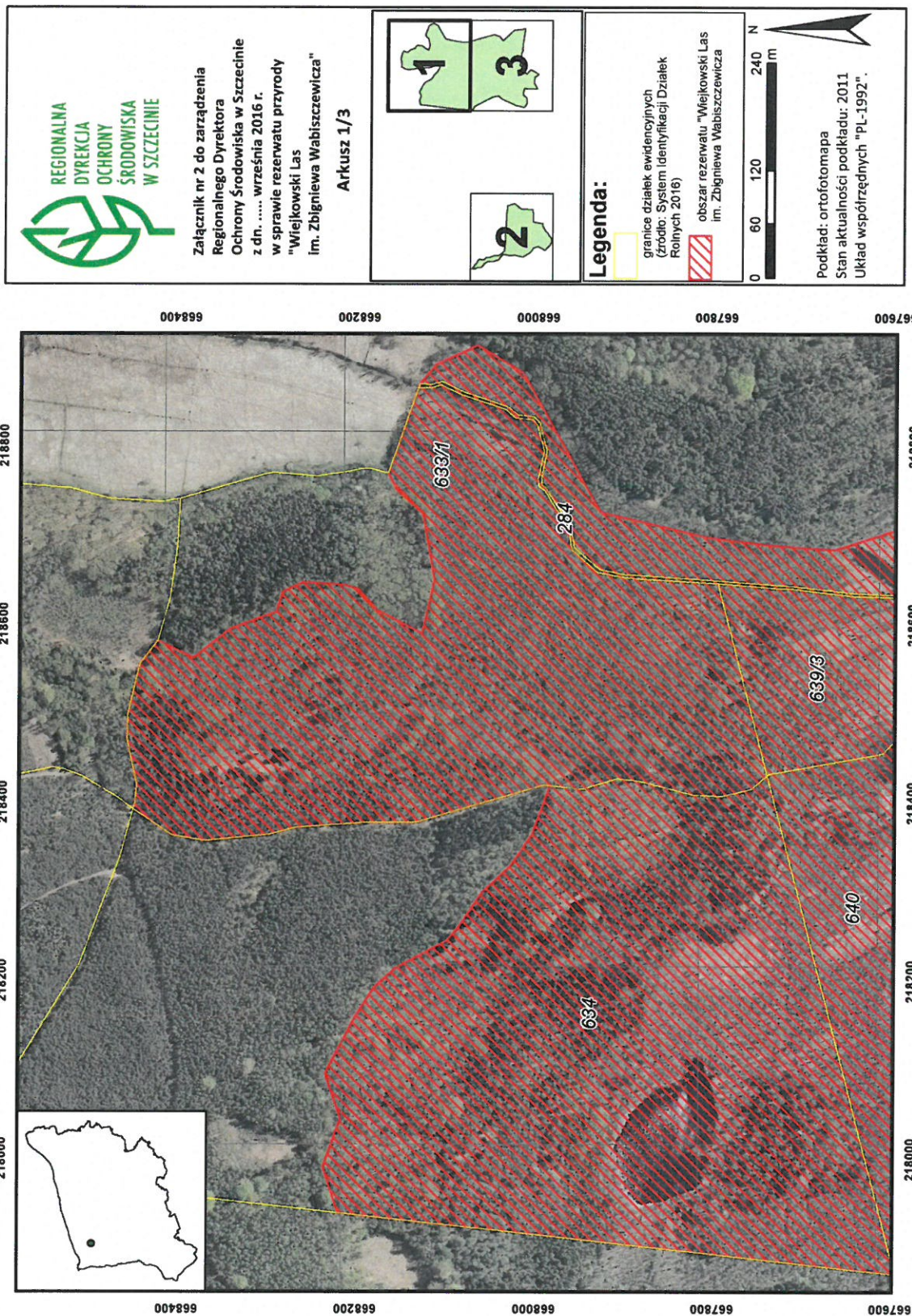

Załącznik nr 2 do zarządzenia
Regionalnego Dyrektora
Ochrony Środowiska w Szczecinie
z dn. września 2016 r.
w sprawie rezerwatu przyrody
"Wiejkowski Las
im. Zbigniewa Wabiszczewicza"

Arkusz 1/3

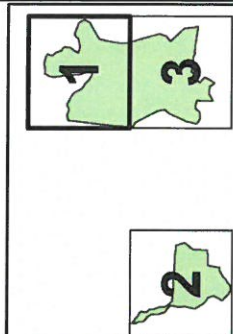

Legenda:

- granicz działek ewidencyjnych
(źródło: System Identyfikacji Działek
Rolnych 2016)
- obszar rezerwatu "Wiejkowski Las
im. Zbigniewa Wabiszczewicza"

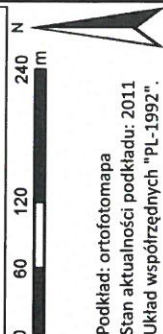

Podkład: ortofotomapa
Stan aktualności podkładu: 2011
Układ współrzędnych "PL-1992".



Załącznik nr 2 do zarządzenia
Regionalnego Dyrektora
Ochrony Środowiska w Szczecinie
z dn. września 2016 r.
w sprawie rezerwatu przyrody
"Wiejkowski Las
im. Zbigniewa Wabiszczewicza"

Arkusz 2/3



Legenda:

granicie działek ewidencyjnych
(źródło: System Identyfikacji Działek
Rolnych 2016)

obszar rezerwatu "Wiejkowski Las
im. Zbigniewa Wabiszczewicza"



Podkład: ortofotomapa
Stan aktualności podkładu: 2011
Układ współrzędnych "PL-1992".

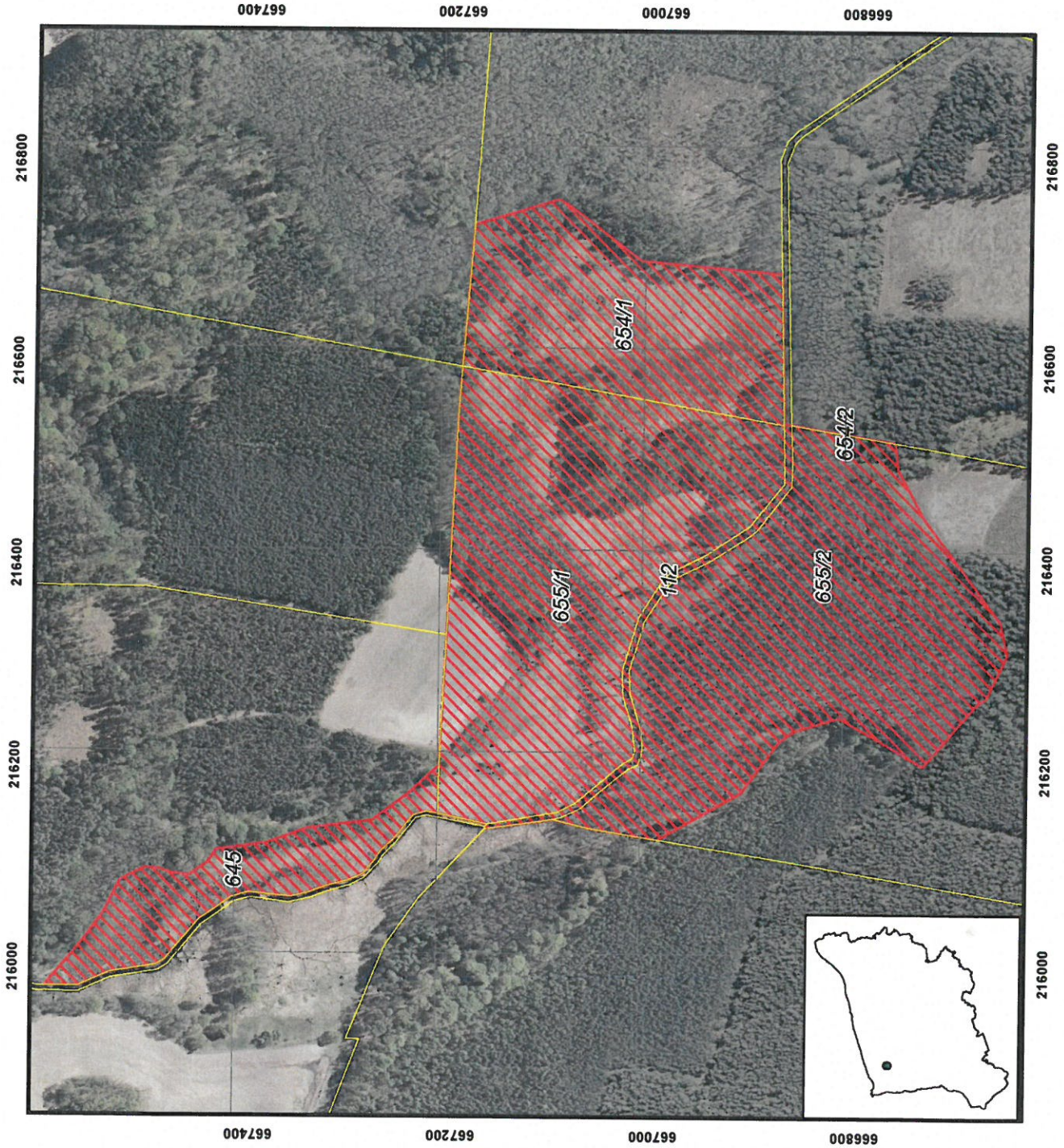



REGIONALNA
DYREKCJA
OCHRONY
ŚRODOWISKA
W SZCZECINIE

Załącznik nr 2 do zarządzenia
Regionalnego Dyrektora
Ochrony Środowiska w Szczecinie
z dn. września 2016 r.
w sprawie rezerwatu przyrody
"Wiejkowski Las
im. Zbigniewa Wabiszczewicza"

Arkusz 3/3



Legenda:

- granicie działek ewidencyjnych
(źródło: System Identyfikacji Działek
Rolnych 2016)
- obszar rezerwatu "Wiejkowski Las
im. Zbigniewa Wabiszczewicza"



Podkład: ortofotomapa
Stan aktualności podkładu: 2011
Układ współrzędnych "PL-1992".

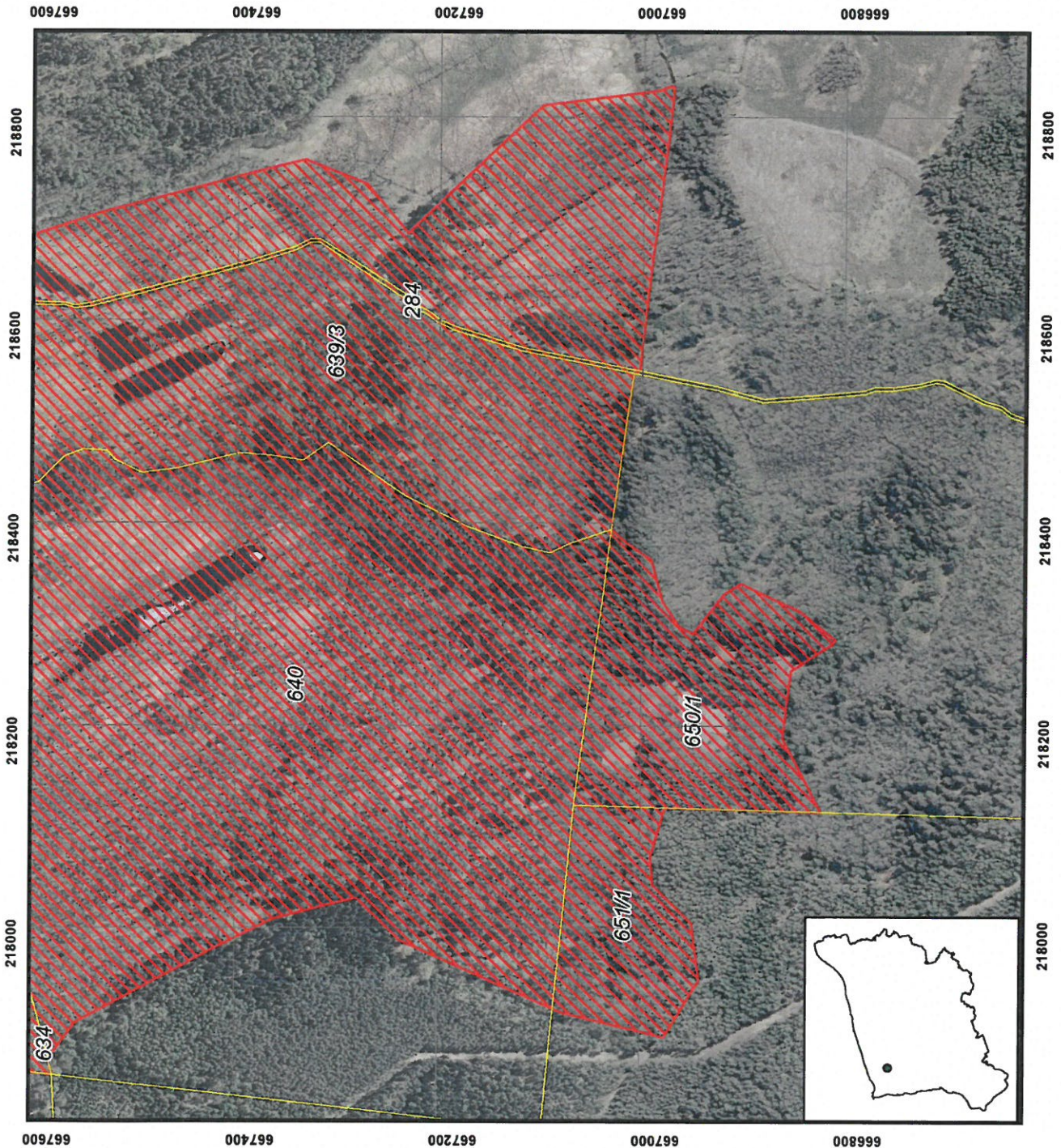

Uzasadnienie

Na podstawie art. 13 ust. 3 ustawy z dnia 16 kwietnia 2004 r. o ochronie przyrody (Dz. U. z 2015 r. poz. 1651 z późn. zm.), uznanie za rezerwat przyrody następuje w drodze aktu prawa miejscowego w formie zarządzenia regionalnego dyrektora ochrony środowiska, które określa jego nazwę, położenie lub przebieg granicy i otulinę, jeżeli została wyznaczona, cele ochrony oraz rodzaj, typ i podtyp rezerwatu przyrody, a także sprawującego nadzór nad rezerwatem. Regionalny Dyrektor Ochrony Środowiska, w drodze aktu prawa miejscowego w formie zarządzenia, po zasięgnięciu opinii regionalnej rady ochrony przyrody, może zwiększyć obszar rezerwatu przyrody, zmienić cele ochrony, a w razie bezpowrotnej utraty wartości przyrodniczych, dla których rezerwat został powołany - zmniejszyć obszar rezerwatu przyrody albo zlikwidować rezerwat przyrody.

Rezerwat „Wiejkowski Las” utworzony rozporządzeniem nr 33/2008 Wojewody Zachodniopomorskiego z dnia 12 sierpnia 2008 r. w sprawie uznania za rezerwat przyrody „Wiejkowski Las” (Dz. Urz. Woj. Zach. Nr 73, poz. 1594). Powierzchnia rezerwatu w momencie jego powołania i zgodnie z ww. rozporządzeniem wyniosła 130,09 ha, a za cel ochrony uznano „zachowanie borów i lasów bagiennych torfowisk wysokich, śródleśnych jezior eutroficznych oraz bogatej populacji woskownicy europejskiej *Myrica gale* i cisa pospolitego *Taxus baccata*” (§ 1 i § 3). W granice obiektu wchodzi działki ewidencyjne: 633/1 (część), 634 (część), 639/3, 640 (część), 645 (część), 650/1 (część), 651/1 (część), 654/1 (część), 655/2 (część) obręb Wiejkówko w gminie Wolin i nr 633/2 (część), 639/1 (część), 639/2 (część) obręb Brzozowo w gminie Przybiernów oraz odpowiadające im wydzielania: 633b, c, f, j, k, l, ~b, 634f, h, i, j, k, l, m, n, o, ~b, ~c, 639g, h, i, o, p, r, x, y, z, ax, bx, ~c, ~f, 640a, b, c, f, ~a, ~b, 645t, w, 650b, c, d, ~d, ~f, 651a, ~d, 654c, ~c, 655a, b, c, d, f, g, h, ~a, ~f, ~g, ~h według Planu urządzenia lasu Nadleśnictwa Rokita na lata 2010-2019.

Na podstawie uwag formalnoprawnych zgłoszonych na podstawie § 2 ust. 2 rozporządzenia Prezesa Rady Ministrów z dnia 24 grudnia 1998 r. w sprawie trybu kontroli aktów prawa miejscowego ustanowionych przez wojewodę i organy administracji niezespółonej (Dz. U. Nr 162, poz. 1149) w piśmie znak: DP-078-1863/08/KZ z dnia 19 grudnia 2008 r. dokonano korekty ww. rozporządzenia zarządzeniem Nr 13/2009 Regionalnego Dyrektora Ochrony Środowiska w Szczecinie z dnia 26 lutego 2009 r. zmieniającym rozporządzenie w sprawie uznania za rezerwat przyrody „Wiejkowski Las” (Dz. Urz. Woj. Zach. z 2009 r. Nr 12, poz. 460), gdzie w szczególności uchylono § 6 w brzmieniu: „§ 6. 1. *Niniejsze rozporządzenie było poprzedzone Rozporządzeniem Nr 11/2001 Wojewody Zachodniopomorskiego z dnia 19 czerwca 2001 r. w sprawie uznania za użytek ekologiczny obszarów położonych w Nadleśnictwie Rokita, w gminie Wolin (Dz. Urz. Woj. Zach. Nr 22, poz. 462), które na podstawie art. 157 ustawy z dnia 16 kwietnia 2004 r. o ochronie przyrody (Dz. U. Nr 92, poz. 880, z późn. zm.) traci moc z dniem wejścia w życie niniejszego rozporządzenia w kwestii dotyczącej § 1 ust. 1.*

2. *Niniejsze rozporządzenie było poprzedzone Rozporządzeniem Nr 5/96 Wojewody Szczecińskiego z dnia 24 kwietnia 1996 r. w sprawie uznania za zespół przyrodniczo-krajobrazowy (Dz. Urz. Woj. Szczecińskiego Nr 4, poz. 30), które na podstawie art. 157 ustawy z dnia 16 kwietnia 2004 r. o ochronie przyrody (Dz. U. Nr 92, poz. 880, z późn. zm.) traci moc z dniem wejścia w życie niniejszego rozporządzenia w kwestii dotyczącej § 1.1. w kwestii dotyczącej uznania za zespół przyrodniczo-krajobrazowy oddziałów leśnych włączonych niniejszym rozporządzeniem w skład rezerwatu przyrody „Wiejkowski Las”.*”

Niniejsze zarządzenie obejmuje nadanie rezerwatowi imienia Zbigniewa Wabiszczewicza – emerytowanego leśniczego Leśnictwa Wiejkówko w Nadleśnictwie Rokita, który odnalazł, zgłosił oraz często przypominał o woskownicy europejskiej występującej na podmokłych śródleśnych polanach na terenie kierowanego przez siebie leśnictwa. To on pierwszy zaproponował by tereny te objąć ochroną rezerwatową. Był też inicjatorem ochrony gniazda bielika, o którym wiedział od początku lat 70-tych XX wieku. Gniazdo to jest zasiedlone od około 50 lat nieprzerwanie na terenie oddziału 640 a. Leśniczy na długo przed ochroną strefową starał się skutecznie chronić obszar w pobliżu gniazda bielika przed wszelkimi pracami leśnymi, a myśliwych z Wojskowego Koła Łowieckiego „Orzeł” w Świnoujściu przekonał skutecznie, by w rejonie gniazda założyli matecznik zwierzyny – strefę ciszy, gdzie obowiązywał całoroczny zakaz polowania. Odszukał na terenie Leśnictwa Wiejkówko kilkanaście okazałych cisów rosnących najczęściej w dość niedostępnych miejscach. Te i inne jego lokalne działania na rzecz ochrony przyrody, w pełni

predysponują tę osobę, by nazwać jego imieniem rezerwat przyrody „Wiejkowski Las”, którego tereny chronił już dziesiątki lat przedtem. Wychował wiele pokoleń leśniczych, m.in. Pana Henryka Zięciaka, którego imieniem nazwano w 2015 r. rezerwat „Bór Samłński”.

Ponadto, w niniejszym akcie, wykorzystując dane systemu informacji przestrzennej, uszczegółowiono lokalizację rezerwatu w postaci graficznej na podkładzie ortofotomapy (załącznik nr 2 do zarządzenia) oraz wykazu współrzędnych punktów załamania granic (załącznik nr 1 do zarządzenia), sporządzonych w układzie współrzędnych płaskich prostokątnych PL-1992, o którym mowa w rozporządzeniu Rady ministrów z dnia 15 października 2012 r. w sprawie państwowego systemu odniesień przestrzennych (Dz. U. z 2012 r., poz. 1247).

Jednocześnie, obecne sprawowanie nadzoru nad obiektem, zgodnie z wytycznymi pokontrolnymi Ministra Środowiska z roku 2013, powierzono Regionalnemu Konserwatorowi Przyrody w Szczecinie. Dotychczasowym nadzorcą, zgodnie z § 5 rozporządzenia nr 33/2008 Wojewody Zachodniopomorskiego z dnia 12 sierpnia 2008 r. w sprawie uznania za rezerwat przyrody „Wiejkowski Las” (Dz. Urz. Woj. Zach. Nr 73, poz. 1594) był Nadleśniczy Nadleśnictwa Rokita.

Cel ochrony i powierzchnia rezerwatu nie podlegają zmianie.

Ocena skutków regulacji (OSR) do projektu zarządzenia Regionalnego Dyrektora Ochrony Środowiska w Szczecinie w sprawie rezerwatu przyrody „Wiejkowski Las im. Zbigniewa Wabiszczewicza”:

1. Cel wprowadzenia zarządzenia - wypełnienie delegacji ustawowej zawartej w art. 13 ust. 3 ustawy z dnia 16 kwietnia 2004 r. o ochronie przyrody (Dz. U. z 2015 r. poz. 1651 z późn. zm.).
2. Projekt poddano konsultacjom społecznym. Lista uczestników konsultacji społecznych:
 - 1) Nadleśnictwo Rokita;
 - 2) Regionalna Dyrekcja Lasów Państwowych w Szczecinie;
 - 3) Urząd Gminy w Przybiernowie;
 - 4) Urząd Miejski w Wolinie;
 - 5) Starostwo Powiatowe w Kamieniu Pomorskim;
 - 6) Starostwo Powiatowe w Goleniowie;
 - 7) Regionalna Rada Ochrony Przyrody – opinia pozytywna z dnia 30 czerwca 2016 r.;
 - 8) społeczeństwo – udział zagwarantowany poprzez wydanie obwieszczenia z dnia 16 września 2016 r., znak: WOPN-ON.6200.30.2016.AR w sprawie możliwości zapoznania się z projektem oraz o możliwości i terminie wnoszenia do niego propozycji i uwag - podano do publicznej wiadomości poprzez publikację w Biuletynie Informacji Publicznej RDOŚ oraz wywieszenie na tablicach ogłoszeń: RDOŚ, Nadleśnictwa Rokita, RDLP w Szczecinie, Urzędu Gminy i Miasta w Goleniowie, Starostwa Powiatowego w Goleniowie, Urzędu Miejskiego w Wolinie, Starostwa Powiatowego w Kamieniu Pomorskim.
3. Wpływ regulacji na sektor finansów publicznych, w tym budżet państwa i budżety jednostek samorządu terytorialnego - zarządzenie nie będzie miało wpływu na wydatki budżetu Państwa. Przedmiotowy akt prawny dotyczy wyłącznie aktualizacji danych odnośnie istniejącej formy ochrony przyrody, a wszelkie ograniczenia i zakazy obowiązujące w jego granicach, niezmiennie wynikają wprost z ustawy o ochronie przyrody.
4. Wpływ regulacji na rynek pracy - zarządzenie nie będzie miało wpływu na rynek pracy.
5. Wpływ regulacji na konkurencyjność wewnętrzną i zewnętrzną gospodarki - zarządzenie nie będzie miało wpływu na konkurencyjność wewnętrzną i zewnętrzną gospodarki.
6. Wpływ regulacji na sytuację i rozwój regionów - rozporządzenie nie będzie miało wpływu na sytuację i rozwój regionów.
7. Ocena pod względem zgodności z prawem Unii Europejskiej - zarządzenie nie narusza zapisów zawartych w dyrektywach unijnych, dotyczy wyłącznie aktualizacji danych oraz dostosowania pod względem formalnoprawnych krajowej formy ochrony przyrody uznanej w roku 2008.

Szczecin, dnia 2016 r.

Sporządził:

Wnioskujący: