



Szczecin, dnia 28 października 2016 r.

## REGIONALNY DYREKTOR OCHRONY ŚRODOWISKA W SZCZECINIE

WOPN-ON.6204.15.2016.AR

### OBWIESZCZENIE

Działając na podstawie art. 15 ust. 1 pkt 15 ustawy z dnia 16 kwietnia 2004 r. o ochronie przyrody (Dz. U. z 2015 r. poz. 1651 z późn. zm.) informuję o możliwości zapoznania się z projektem zarządzenia Regionalnego Dyrektora Ochrony Środowiska w Szczecinie w sprawie wyznaczenia szlaków w rezerwacie przyrody „Diabelskie Pustacie”. Przedmiotowy projekt stanowi załącznik do niniejszego obwieszczenia.

Uwagi i propozycje do treści projektu składać można w terminie **do dnia 14 listopada 2016 r.** pisemnie na adres: Regionalna Dyrekcja Ochrony Środowiska w Szczecinie, ul. Teofila Firlika 20, 71-637 Szczecin, faxem na nr: 91 4305 201 lub za pomocą środków komunikacji elektronicznej na adres [sekretariat.szczecin@rdos.gov.pl](mailto:sekretariat.szczecin@rdos.gov.pl) (z podaniem tytułu wiadomości – „WOPN-ON.6204.15.2016.AR”) bez konieczności opatrywania ich bezpiecznym podpisem elektronicznym, o którym mowa w ustawie z dnia 18 września 2001 r. o podpisie elektronicznym (Dz. U. z 2013 r. poz. 262 z późn. zm.).

Organem właściwym do rozpatrzenia uwag i wniosków jest Regionalny Dyrektor Ochrony Środowiska w Szczecinie.

Informuję jednocześnie, iż rozpatrzenie wszystkich wniesionych uwag i wniosków zawarte zostanie w treści uzasadnienia do zatwierdzonego zarządzenia Regionalnego Dyrektora Ochrony Środowiska w Szczecinie, dlatego też nie będą udzielane żadne inne indywidualne odpowiedzi w formie pisemnej.



Z up. REGIONALNEGO DYREKTORA  
OCHRONY ŚRODOWISKA  
Naczelnik Wydziału Ochrony Przyrody  
i Obszarów Natura 2000  
Regionalna Dyrekcja Ochrony Środowiska  
w Szczecinie

Marcin Dziubak

28.10.2016

**Załącznik do obwieszczenia Regionalna Dyrekcja Ochrony Środowiska w Szczecinie z dnia 28 października 2016 r., znak: WOPN-ON.6204.15.2016.AR.**

**Projekt zarządzenia  
Regionalnego Dyrektora Ochrony Środowiska w Szczecinie  
z dnia 2016 r.  
w sprawie wyznaczenia szlaków w rezerwacie przyrody  
„Diabelskie Pustacie”**

Na podstawie art. 15 ust. 1 pkt 15 ustawy z dnia 16 kwietnia 2004 r. o ochronie przyrody (Dz. U. z 2015 r. poz. 1651, zm. z 2014 r. poz. 926, z 2015 r. poz. 1045 i z 2016 r. poz. 422) oraz w związku z art. 123 ust. 2 ustawy z dnia 3 października 2008 r. o udostępnianiu informacji o środowisku i jego ochronie, udziale społeczeństwa w ochronie środowiska oraz ocenach oddziaływania na środowisko (Dz. U. z 2016 r. poz. 353, zm. poz. 831, 961, 1250, 1579), zarządza się, co następuje.

**§ 1. 1.** Wyznacza się w rezerwacie przyrody „Diabelskie Pustacie” szlaki:

- 1) „Pętla Biedronki” o długości 7,129 km, przebiegający przez wydzielania 192c, 193a (dojazd pożarowy nr 13), 171a, 170a, 169a, 168b, 167a, b, 166b, 165b, 164a, 163a, 185a, 208a (dojazd pożarowy nr 19), 209a,b (dojazd pożarowy nr 14) Nadleśnictwa Borne Sulinowo (według Planu urządzenia Lasu na lata 2012 – 2021);
- 2) „Pętla Pszczoły” o długości 5,290 km, przebiegający przez wydzielania 167a, 168a, b, 146a, 145a, 144a, 165a, 164b, a, 165b, 187a, 188a, b, d (dojazd pożarowy nr 14);
- 3) „Żółty” o długości 3,124 km, przebiegający przez wydzielania 192c, 193a (dojazd pożarowy nr 13) oraz 210a (dojazd pożarowy nr 14) na długości 1,07 km pokrywający się powierzchniowo ze szlakiem „Pętla Biedronki” ( na długości 1,44 km) oraz szlakiem „Pętka Pszczoły” (na długości 1,44 km).

2. Po szlakach, o których mowa w ust. 1 można poruszać się pieszo, rowerem i na nartach.

3. Lokalizację i przebieg szlaków o których mowa w ust. 1 pkt 1, przedstawia mapa stanowiąca załącznik nr 1 do zarządzenia oraz w postaci listy współrzędnych punktów załamania przebiegu szlaku w układzie współrzędnych płaskich prostokątnych PL-1992 w załączniku nr 2 do zarządzenia.

**§ 2.** Nadzór nad realizacją zarządzenia sprawuje Regionalny Konserwator Przyrody w Szczecinie.

**§ 3.** Zarządzenie wchodzi w życie z dniem ..... 2016 r.



Załącznik nr 1 do projektu zarządzenia  
Regionalnego Dyrektora Ochrony Środowiska w Szczecinie  
z dnia 2016 r.

Lokalizacja i przebieg szlaków w rezerwacie przyrody „Diabelskie Pustacie”.

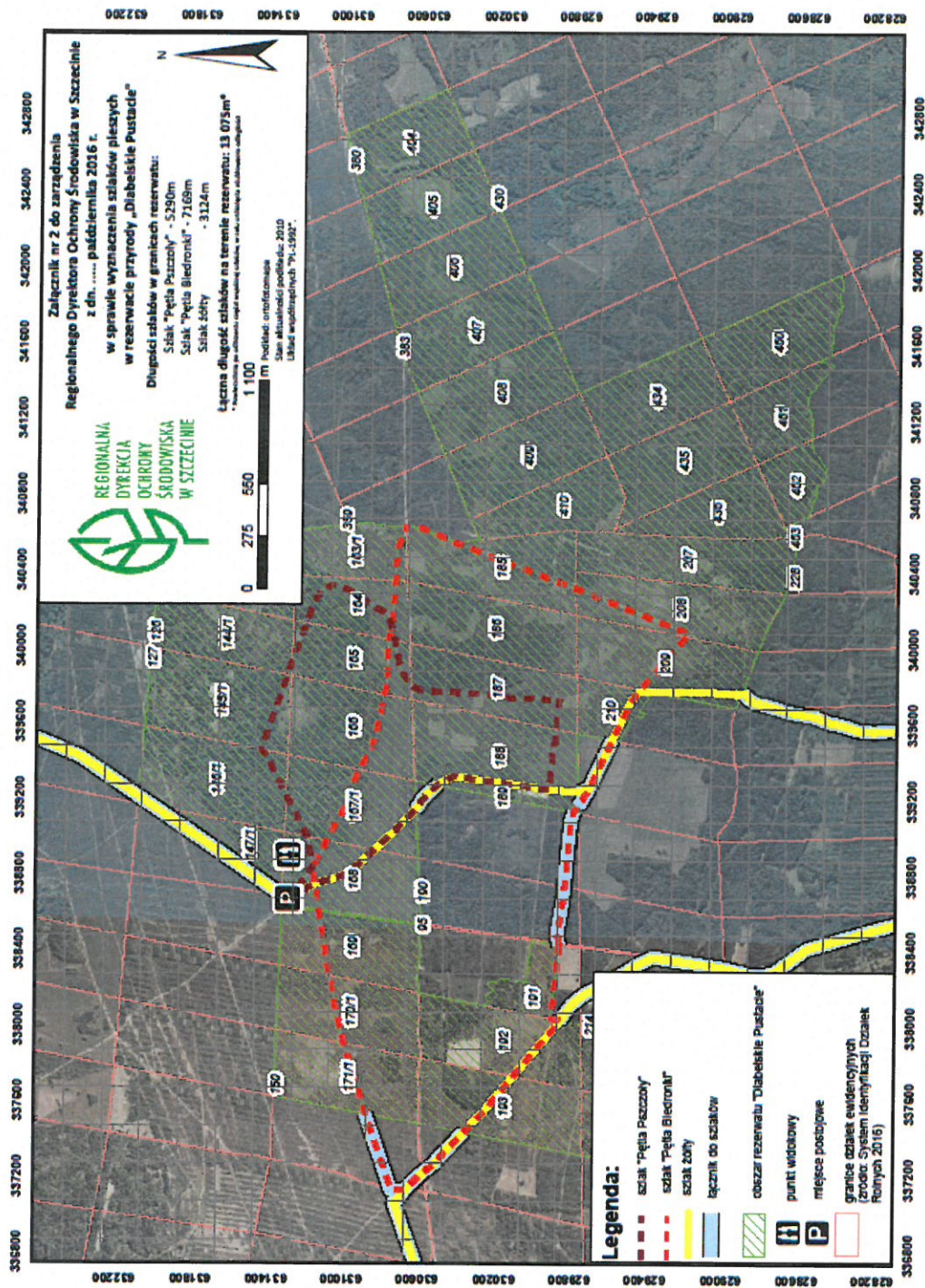

**Załącznik nr 1 do projektu zarządzenia  
Regionalnego Dyrektora Ochrony Środowiska w Szczecinie  
z dnia 2016 r.**

Przebieg szlaków w rezerwacie przyrody „Diabelskie Pustacie” w postaci listy współrzędnych punktów załamania w układzie współrzędnych płaskich prostokątnych PL-1992.

Lp.	X	Y	Komentarz	Lp.	X	Y	Komentarz
1	631221,9411	338586,0811	„Pętla Pszczoły”	42	630839,2886	340174,3876	„Pętla Pszczoły”
2	631202,1654	338605,9345		43	630875,272	340199,2585	
3	631150,5715	338633,3189		44	630947,768	340237,8878	
4	631104,9308	338663,0846		45	630978,9889	340248,4711	
5	631081,2594	338675,5509		46	630999,0973	340247,4128	
6	631006,5056	338694,4378		47	631043,0182	340237,3586	
7	630933,0836	338719,8379		48	631063,1266	340219,8961	
8	630902,5242	338735,7129		49	631083,2349	340187,0877	
9	630885,4585	338748,016		50	631103,8725	340145,2834	
10	630814,8146	338811,1193		51	631108,1058	340123,0584	
11	630656,858	338959,5508		52	631129,8017	340071,7291	
12	630605,6611	339016,3041		53	631167,6372	339967,6815	
13	630576,6891	339042,4979		54	631234,1139	339787,7645	
14	630532,239	339093,6949		55	631249,9889	339732,5326	
15	630519,9359	339116,7137		56	631375,3146	339381,9169	
16	630498,5046	339143,7012		57	631348,8937	339352,9044	
17	630467,5483	339171,8794		58	631146,487	338960,7911	
18	630437,9729	339196,7605		59	631124,3399	338922,5331	
19	630381,8231	339231,0139		60	631095,3873	338766,4399	
20	630353,6449	339240,5389		61	631221,9411	338586,0811	
21	629856,7564	339174,2606	62	629794,3995	338357,7347	„Pętla Biedronki”	
22	629838,897	339327,0578	63	629810,977	338190,6526		
23	629840,8814	339350,4735	64	629834,4118	337965,8915		
24	629829,7689	339393,733	65	629787,3555	337956,8692		
25	629801,9876	339655,2741	66	629827,5014	337901,383		
26	629832,1501	339650,1147	67	629920,3703	337795,4171		
27	629882,9502	339650,9085	68	630067,6113	337614,8386		
28	630026,6193	339660,8304	69	630128,7301	337545,3854		
29	630056,7818	339657,6554	70	630179,1334	337479,9009		
30	630073,4506	339658,4491	71	630341,8524	337305,6724		
31	630106,3913	339668,371	72	630407,9984	337238,4681		
32	630400,0794	339688,2148	73	630438,161	337199,5743		
33	630541,8963	339697,7398	74	630496,49	337152,84		
34	630590,1829	339724,8597	75	630552,4612	337100,3553		
35	630640,8507	339810,3202	76	630595,05	337055,96		
36	630647,2007	339838,8953	77	630666,3	337059,18		
37	630656,7257	339896,5746	78	630777,8866	337383,7246		
38	630676,3049	339991,2956	75	630552,4612	337100,3553		
39	630705,9383	340084,4291	76	630595,05	337055,96		
40	630717,58	340100,8333	77	630666,3	337059,18		
41	630769,9676	340130,9959	78	630777,8866	337383,7246		

Lp.	X	Y	Komentarz	Lp.	X	Y	Komentarz
79	630822,3367	337521,0437		125	630408	337238,5	
80	630912,0307	337800,4442		126	630341,9	337305,7	
81	630964,4183	338000,4696		127	630288,4	337362,9	
82	631003,3121	338199,7013		128	630179,1	337479,9	
83	631019,1871	338289,3952		129	630128,7	337545,4	
84	631047,7622	338460,0518		130	630067,6	337614,8	
85	631095,3873	338766,4399		131	630030,3	337660,5	
86	631046,8361	338839,1784		132	629920,4	337795,4	
87	631022,7477	338903,099		133	629827,5	337901,4	
88	630911,8984	339103,7623		134	629787,4	337956,9	
89	630905,2838	339147,4186		135	629761,6	337991,4	
90	630864,2733	339249,2834		136	629727,4	338035	
91	630783,5752	339404,065		137	629689,3	338070	
92	630762,4085	339472,8568		138	629676,5	338079,4	
93	630706,8459	339755,9615		139	629656,8	338093,8	
94	630706,8459	339875,0242		140	629452,8	338202,5	
95	630692,2938	340015,2537		141	629394,1	338243	
96	630681,7104	340099,9205		142	629297,9	338290,5	
97	630656,5749	340454,4629		143	629245,1	338282,9	
98	630618,0446	340528,6121		144	629134,3	338266,3	
99	630619,2942	340556,9052		145	629059,8	338256,7	
100	630619,37	340558,64	„Pętla Biedronki”	146	628989,8	338245,4	
101	630558,5	340556,42		147	628919,9	338235	
102	630545,96	340554,14		148	628842,3	338214,9	
103	630382,51	340486,87		149	628817,6	338210,6	
104	630358,53	340476,55		150	628794,5	338204,1	
105	630210,513	340415,8866		151	628741,5	338197	
106	629737,8339	340240,732		152	628725,2	338197,9	
107	629309,2081	340072,4567		153	628673	338208,5	
108	629121,8827	339998,3732		154	628656,2	338216	
109	629391,7582	339686,1643		155	628614,2	338245	
110	629423,5083	339642,7725		156	628499,3	338327,4	
111	629642,5837	339181,3383		157	628469,3	338343,5	
112	629683,0122	339108,1014		158	628399,9	338362,9	
113	629722,7319	339055,5857		159	628339,3	338379,9	
114	629738,0456	339000,1512		160	628215,8	338414,7	
115	629775,1	338593,8		161	628161,3	338430,6	
116	629805,8	338413,8		162	628116,4	338443,2	
117	629794,4	338357,7		163	628076,3	338454,2	
118	630536,3	336673		164	627967,6	338483,1	
119	630650,6	336992,8	„Szlak Żółty” (linia 1)	165	628005,5	339487,3	
120	630620,4	337018,2		166	628042,4	339492,1	„Szlak Żółty” (linia 2)
121	630595,1	337056		167	628076,6	339492,1	
122	630552,5	337100,4		168	628135,3	339484,1	
123	630496,5	337152,8		169	628232,1	339495,2	
124	630438,2	337199,6		170	628291,7	339515,1	



Lp.	X	Y	Komentarz	Lp.	X	Y	Komentarz
171	628342,5	339527,8	„Szlak Żółty” (linia 2)	200	630933,0836	338719,8379	„Szlak Żółty” (linia 2)
172	628382,1677	339534,9204		201	631006,5056	338694,4378	
173	628445,6679	339562,7017		202	631081,2594	338675,5509	
174	628582,9869	339586,5143		203	631104,9308	338663,0846	
175	628700,4621	339621,4393		204	631150,5715	338633,3189	
176	628771,8998	339638,9019		205	631202,1555	338606,0106	
177	628799,6811	339655,5707		206	631221,9411	338586,0811	
178	628828,65	339686,98		207	631257,2799	338610,92	
179	628869,5312	339680,177		208	631326,26	338658,28	
180	628989,3877	339688,9082		209	631366,0451	338685,64	
181	629306,0268	339689,9953		210	631478,7299	338764,4	
182	629387,4784	339691,1154		211	631554,04	338816,48	
183	629423,5083	339642,7725		212	631630,19	338869,9	
184	629521,951	339435,4246		213	631704,93	338920,22	
185	629642,5837	339181,3383		214	631782,41	338972,7	
186	629697,4751	339160,7626		215	631860,37	339026,21	
187	629856,7564	339174,2606		216	631939,2397	339079,9299	
188	630353,6449	339240,5389		217	632016,448	339132,4887	
189	630381,8231	339231,0139		218	632064,76	339165,53	
190	630437,9729	339196,7605		219	632140,22	339216,86	
191	630498,5046	339143,7012		220	632217,52	339268,94	
192	630519,9359	339116,7137	221	632293,78	339320,79		
193	630532,239	339093,6949	222	632318,09	339337,32		
194	630551,767	339071,2029	223	632346,15	339350,45		
195	630605,6611	339016,3041	224	632371,8701	339362,01		
196	630656,858	338959,5508	225	632459,84	339397,02		
197	630768,6579	338854,4927	226	632546,5101	339431,26		
198	630885,4585	338748,016	227	632635,37	339465,81		
199	630902,5242	338735,7129	228	632728,73	339501,87		

#### Uzasadnienie

Zgodnie z art. 15 ust. 1 pkt 15 ustawy o ochronie przyrody (Dz. U. z 2015 r. poz. 1651 z późn. zm.), na obszarze rezerwatów przyrody zabrania się ruchu pieszego i rowerowego za wyjątkiem szlaków, tras i miejsc wyznaczonych przez regionalnego dyrektora ochrony środowiska. Wyznaczenie powyższych szlaków, tras i miejsc następuje w drodze wydania wewnętrznego zarządzenia. Rezerwat przyrody „Diabelskie Pustacie” funkcjonuje na mocy rozporządzenia Nr 45/2008 Wojewody Zachodniopomorskiego z dnia 14.11.2008 r. w sprawie uznania za rezerwat przyrody „Diabelskie Pustacie” (Dz. Urz. Woj. Zach. Nr 96, poz. 2076), na łącznej powierzchni 932,53 ha. Za cel ochrony w rezerwacie uznano zachowanie układów biocenotycznych i krajobrazu dwóch szlaków sandrowych - młodszego szlaku sandrowego i szlaku Płytnicy oraz leżących w ich obrębie obniżen wytopiskowych i wzgórz o charakterze ostańców erozyjnych. W celu zachowania przedmiotu ochrony, dla którego rezerwat przyrody został powołany, niezbędne jest przeciwdziałanie penetracji obiektu poprzez udostępnienie jego części w sposób ściśle kontrolowany. W związku z przyrodniczymi walorami obiektu oraz zainteresowaniem lokalnej społeczności w tym zakresie, na mocy Nr 22/2013 Regionalnego Dyrektora Ochrony Środowiska w Szczecinie z dnia 28 maja 2013 r. w sprawie ustanowienia planu ochrony dla rezerwatu przyrody „Diabelskie Pustacie” (Dz. Urz. Woj. Zach. Nr 114, poz. 2295), w obiekcie wyznaczono celów turystycznych, edukacyjnych i sportowych żółty szlak turystyczny i dwie ścieżki edukacyjne tj. „Pętlę Biedronki” o długości 9,15 km i „Pętlę Pszczoły” o

długości 5,35 km w oddziałach: 168b, 167b, 166b, 165b, 164a, 163a, 185a, 208a, 209b, 210a, 211a, 188a, 189i, 190f, 191h, 191i, 192c, 193a, 194a, 172a, 171a, 170a, 169a (p. biedronki), 168b, a, 146a, 145a, 144a, 165a, 164b, a, 187b, 188a, 189a, 167b (p. pszczoły), po których zezwolono na poruszanie się pieszo, rowerem lub na nartach.

Wydanie niniejszego zarządzenia następuje na podstawie uwag formalnoprawnych zgłoszonych przez Ministra Środowiska pismem z dnia 19 listopada 2013 r. znak: DP-074-31/38016/13/AD do treści zarządzenia Nr 22/2013 Regionalnego Dyrektora Ochrony Środowiska w Szczecinie z dnia 28 maja 2013 r. w sprawie ustanowienia planu ochrony dla rezerwatu przyrody „Diabelskie Pustacie” (Dz. Urz. Woj. Zach. Nr 114, poz. 2295) i stanowi jedynie przeniesienie zapisów wyznaczających przedmiotowy szlak z aktu prawa miejscowego (planu ochrony) do zarządzenia wewnętrznego Regionalnego Dyrektora Ochrony Środowiska w Szczecinie. Lokalizacja szlaków została podana według nowego Planu urządzenia lasu Nadleśnictwa Borne Sulinowo na lata 2012-2021.

Ocena skutków regulacji (OSR) do projektu zarządzenia Regionalnego Dyrektora Ochrony Środowiska w Szczecinie w sprawie wyznaczenia szlaków w rezerwacie przyrody „Diabelskie Pustacie”:

1. Cel wprowadzenia zarządzenia- wypełnienie delegacji ustawowej zawartej w art. 15 ust. 1 pkt 15 ustawy z dnia 16 kwietnia 2004 r. o ochronie przyrody (Dz. U. z 2015 r. poz. 1651 z późn. zm.).

Projekt został poddany konsultacjom społecznym. Lista uczestników konsultacji społecznych:

- 1) Nadleśnictwo Czarnobór;
- 2) Nadleśnictwo Borne Sulinowo;
- 3) Regionalna Dyrekcja Lasów Państwowych w Szczecinku;
- 4) Starostwo Powiatowe w Szczecinku;
- 5) społeczeństwo – udział zagwarantowany poprzez wydanie obwieszczenia Regionalnego Dyrektora Ochrony Środowiska w Szczecinie z dnia 28 października 2016 r., znak: WOPN-ON.6204.15.2016.AR w sprawie możliwości zapoznania się z projektem oraz o możliwości i terminie wnoszenia do niego propozycji i uwag - podano do publicznej wiadomości poprzez publikację w Biuletynie Informacji Publicznej i wywieszenie na tablicy ogłoszeń RDOŚ oraz przesłanie do właściwych miejscowo: Urzędu Gminy Borne Sulinowo, Starostwa Powiatowego w Szczecinku, Nadleśnictw Borne Sulinowo i Czarnobór, RDLP w Szczecinku z prośbą o jego wywieszenie na tablicach ogłoszeń przez okres 14 dni.

2. Wpływ regulacji na sektor finansów publicznych, w tym budżet państwa i budżety jednostek samorządu terytorialnego - zarządzenie nie będzie miało wpływu na wydatki budżetu państwa i jst.

3. Wpływ regulacji na rynek pracy

Zarządzenie nie będzie miało bezpośredniego wpływu na rynek pracy, natomiast zezwolenie na korzystanie przez społeczeństwo z wyznaczonych szlaków przyczyni się pośrednio do rozwoju turystyki na obszarze gminy Borne Sulinowo.

4. Wpływ regulacji na konkurencyjność wewnętrzną i zewnętrzną gospodarki – zarządzenie nie będzie miało wpływu na konkurencyjność wewnętrzną i zewnętrzną gospodarki.

Akt nie wprowadza żadnych nowych ograniczeń, odstępowania od wybranych zakazów obowiązujących zgodnie z art. 15 ust. 1 ustawy o ochronie przyrody.

5. Wpływ regulacji na sytuację i rozwój regionów - zarządzenie nie będzie miało wpływu na sytuację i rozwój regionów.

6. Ocena pod względem zgodności z prawem Unii Europejskiej - zarządzenie nie narusza zapisów zawartych w Dyrektywie Rady 92/43/EWG z dnia 21 maja 1992 roku w sprawie ochrony siedlisk przyrodniczych oraz dzikiej fauny i flory tzw. Dyrektywy Siedliskowej (Dz. Urz. WE L 206 z 22.07.1992 r., str. 7-5 ze zm.; Dz. Urz. UE Polskie wydanie specjalne, rozdz. 15, t. 2, str. 102 ze zm.).

Szczecin, dnia 2016 r.

Sporządził:

Wnioskodawca:

