



Szczecin, dnia 23 listopada 2016 r.

REGIONALNY DYREKTOR OCHRONY ŚRODOWISKA W SZCZECINIE

WOPN-ON.6200.5.2016.AR

OBWIESZCZENIE

Działając na podstawie art. 13 ust. 3 ustawy z dnia 16 kwietnia 2004 r. o ochronie przyrody (Dz. U. z 2015 r. poz. 1651 z późn. zm.) informuję o możliwości zapoznania się z treścią projektu zarządzenia Regionalnego Dyrektora Ochrony Środowiska w Szczecinie w sprawie rezerwatu przyrody „Bagno Kusowo” oraz o możliwości składania uwag i wniosków w tej sprawie. Projekt zarządzenia w przedmiotowej sprawie stanowi załącznik do niniejszego obwieszczenia.

Uwagi i propozycje odnośnie treści projektu składać można w terminie **do dnia 9 grudnia 2016 r.** pisemnie na adres: Regionalna Dyrekcja Ochrony Środowiska w Szczecinie, ul. Teofila Firlika 20, 71-637 Szczecin, faxem na nr: 91 4305 201 lub za pomocą środków komunikacji elektronicznej na adres sekretariat.szczecin@rdos.gov.pl (z podaniem tytułu wiadomości – „WOPN-ON.6200.5.2016.AR”) bez konieczności opatrywania ich bezpiecznym podpisem elektronicznym, o którym mowa w ustawie z dnia 18 września 2001 r. o podpisie elektronicznym (Dz. U. z 2013 r. poz. 262).

Informuję jednocześnie, iż odpowiedź na wszystkie wniesione uwagi i wnioski udzielona zostanie w formie obwieszczenia Regionalnego Dyrektora Ochrony Środowiska w Szczecinie, dlatego też nie będą udzielane żadne inne indywidualne odpowiedzi autorom uwag i wniosków. Powyższe obwieszczenie wydane zostanie do dnia 30 grudnia 2016 r.



ZASTĘPCA REGIONALNEGO
DYREKTORA OCHRONY ŚRODOWISKA
Regionalny Konserwator Przyrody
w Szczecinie
Sylwia Jurzyk-Nordlöw

Załącznik do obwieszczenia Regionalnego Dyrektora Ochrony Środowiska w Szczecinie z dnia 23. listopada 2016 r., znak: WOPN-ON.6200.5.2016.AR.

**PROJEKT ZARZĄDZENIA
REGIONALNEGO DYREKTORA OCHRONY ŚRODOWISKA**

z dnia 2016 r.

w sprawie rezerwatu przyrody „Bagno Kusowo”

Na podstawie art. 13 ust. 3 ustawy z dnia 16 kwietnia 2004 r. o ochronie przyrody (Dz. U. z 2015 r. poz. 1651 z późn. zm.) zarządza się, co następuje.

§ 1.1. Rezerwat przyrody pod nazwą "Bagno Kusowo", zwany dalej „rezerwatem”, obejmuje obszar bagien i wód o łącznej powierzchni 326,72 ha, położony na terenie gminy Szczecinek, w powiecie szczecineckim, w województwie zachodniopomorskim.

2. Położenie i przebieg granicy rezerwatu w postaci współrzędnych punktów ich załamania w układzie współrzędnych płaskich prostokątnych PL-1992 przedstawia załącznik nr 1 do zarządzenia.

3. Położenie i przebieg granicy rezerwatu w postaci mapy przedstawia załącznik nr 2 do zarządzenia.

§ 2. Celem ochrony w rezerwacie jest zachowanie torfowiska wysokiego typu bałtyckiego z rzadkimi i chronionymi gatunkami roślin.

§ 3. 1. Dla rezerwatu przyrody określa się rodzaj – Torfowiskowy (T).

2. Dla rezerwatu określa się typ i podtyp:

- 1) ze względu na dominujący przedmiot ochrony: typ - Florystyczny (PFI), podtyp – roślin zielnych i krzewinek (rzk);
- 2) ze względu na główny typ ekosystemu: typ – Torfowiskowy (bagienny) (ET), podtyp – torfowisk wysokich (tw).

§ 4. Nadzór nad rezerwatem sprawuje Regionalny Konserwator Przyrody w Szczecinie.

§ 5. Zarządzenie wchodzi w życie po upływie 14 dni od dnia ogłoszenia¹⁾.

¹⁾ niniejsze zarządzenie było poprzedzone rozporządzeniem Nr 11/2005 Wojewody Zachodniopomorskiego z dnia 25 maja 2005 r. w sprawie uznania za rezerwat przyrody „Bagno Kusowo” (Dz. Urz. Woj. Zach. Nr 45 poz. 1053, zm. Nr 54, poz. 1236 i z 2016 r. Nr 78, poz. 1354), które traci moc z dniem wejścia w życie niniejszego zarządzenia.

**Załącznik nr 1 do projektu zarządzenia
Regionalnego Dyrektora Ochrony Środowiska w Szczecinie
z dnia 2016 r.**

Położenie i przebieg granicy rezerwatu przyrody „Bagno Kusowo” w postaci wykazu współrzędnych punktów załamania granic według układu współrzędnych płaskich prostokątnych PL-1992.

Lp.	X	Y	Lp.	X	Y
1	662716,64	342162,96	40	664063,4201	340033,8099
2	662693,6002	342162,9201	41	664182,6701	340388,0701
3	662677,8001	342159,3601	42	664275,4803	340664,2901
4	662662,1688	342153,3097	43	664363,4302	340925,4902
5	662642,3202	342150,4801	44	664371,5903	340948,8102
6	662621,94	342149,0501	45	664450,6402	341184,0399
7	662595,8802	342145,5001	46	664555,4502	341495,3402
8	662571,76	342135,75	47	664508,5999	341521,9899
9	662552,9499	342128,98	48	664367,5601	341600,2001
10	662534,8203	342120,3198	49	664254,45	341650,8598
11	662515,6701	342114,4802	50	664184,1803	341668,24
12	662497,1601	342104,43	51	664173,0601	341641,53
13	662477,8503	342091,0002	52	664180,8502	341627,99
14	662470,9203	342083,77	53	664198,3201	341614,0502
15	662463,6502	342076,8899	54	664216,16	341601,47
16	662448,6599	342058,67	55	664197,5	341577,8998
17	662441,6999	342026,4899	56	664150,0801	341518,57
18	662448,96	342012,76	57	664115,3901	341475,11
19	662461,24	341995,0801	58	664039,1902	341525,1599
20	662467,67	341976,0401	59	664034,9002	341527,99
21	662468,2603	341955,64	60	664093,3501	341578,1201
22	662462,2202	341942,6001	61	664079,2801	341623,01
23	662449,1101	341931,5202	62	664042,3603	341647,6299
24	662421,5101	341928,3302	63	663993,1999	341652,2698
25	662394,16	341920,9001	64	663931,8403	341699,74
26	662336,2901	341903,3499	65	663875,8002	341717,0399
27	662289,9403	341905,2201	66	663845,63	341696,9901
28	662249,8001	341899,8701	67	663825,7399	341675,32
29	662221,7	341893,9299	68	663790,9701	341663,2699
30	662197,2701	341890,67	69	663753,0701	341650,0999
31	662229,2503	341558,3098	70	663601,6001	341674,46
32	662267,3702	341227,9001	71	663528,9103	341661,1499
33	662292,6103	341014,2	72	663433,7003	341706,1799
34	662307,2402	340862,8198	73	663440,1398	341726,3801
35	662337,55	340606,6001	74	663425,5802	341733,35
36	662345,91	340525,8001	75	663409,45	341745,0801
37	662369,1602	340511,1299	76	663303,5001	341748,6101
38	662963,13	340334,8601	77	663252,3	341783,8701
39	663634,56	340150,89	78	663247,8621	341786,6881

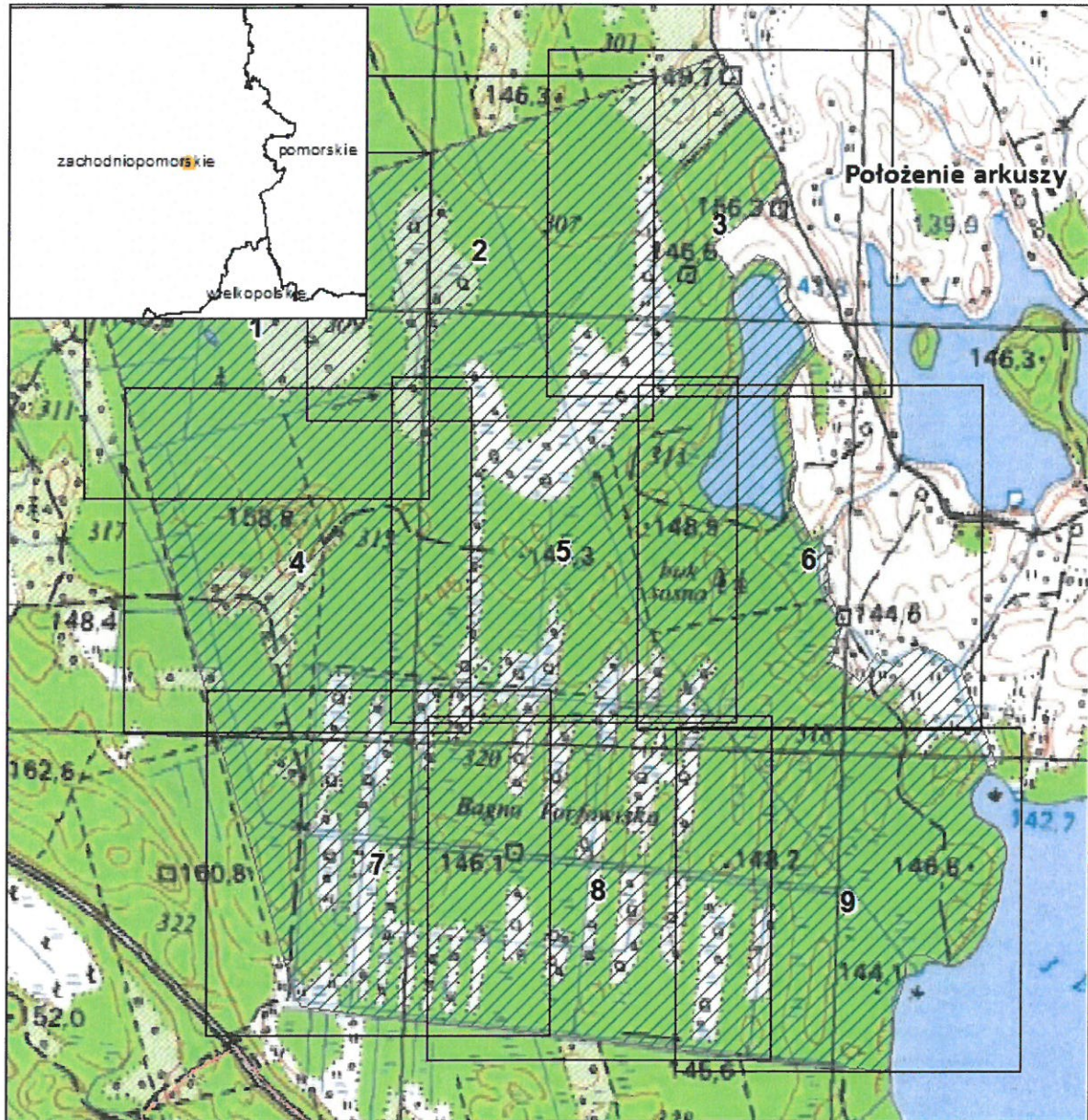

Lp.	X	Y	Lp.	X	Y
79	663240,3019	341784,0721	95	663128,07	342056,2
80	663144,83	341751,2502	96	663111,9503	342060,4899
81	663129,33	341788,7898	97	662915,1602	342135,9998
82	663126,9103	341794,76	98	662895,8903	342114,4802
83	663108,7303	341817,35	99	662892,27	342115,2201
84	663104,06	341821,3802	100	662869,6201	342101,7699
85	663169,0612	341863,0326	101	662853,4301	342089,0202
86	663166,6177	341864,0137	102	662829,81	342080,6099
87	663152,3403	341873,1398	103	662797,07	342093,56
88	663142,4401	341893,9598	104	662790,0502	342100,7598
89	663172,03	341941,4599	105	662783,6801	342108,7099
90	663183,5501	341963,3199	106	662769,6401	342123,09
91	663182,9299	341967,3301	107	662764,9502	342136,1698
92	663169,4099	342006,01	108	662742,2201	342152,6201
93	663140,0399	342047,0302	109	662716,64	342162,96
94	663136,1503	342058,8899			

Położenie i przebieg granicy rezerwatu przyrody "Bagno Kusowo"



Objaśnienia do arkuszy

Inne granice:

-  powiaty
-  gminy

0 212,5 425 850 m

Układ współrzędnych: PL-1992

Przygotowanie mapy: Regionalna Dyrekcja Ochrony Środowiska w Szczecinie

Dane topograficzne: Główny Urząd Geodezji i Kartografii (22.04.2013r.)

POŁOŻENIE I PRZEBIEG GRANICY
REZERWATU PRZYRODY
"BAGNO KUSOWO"
ARKUSZ 1 Z 9

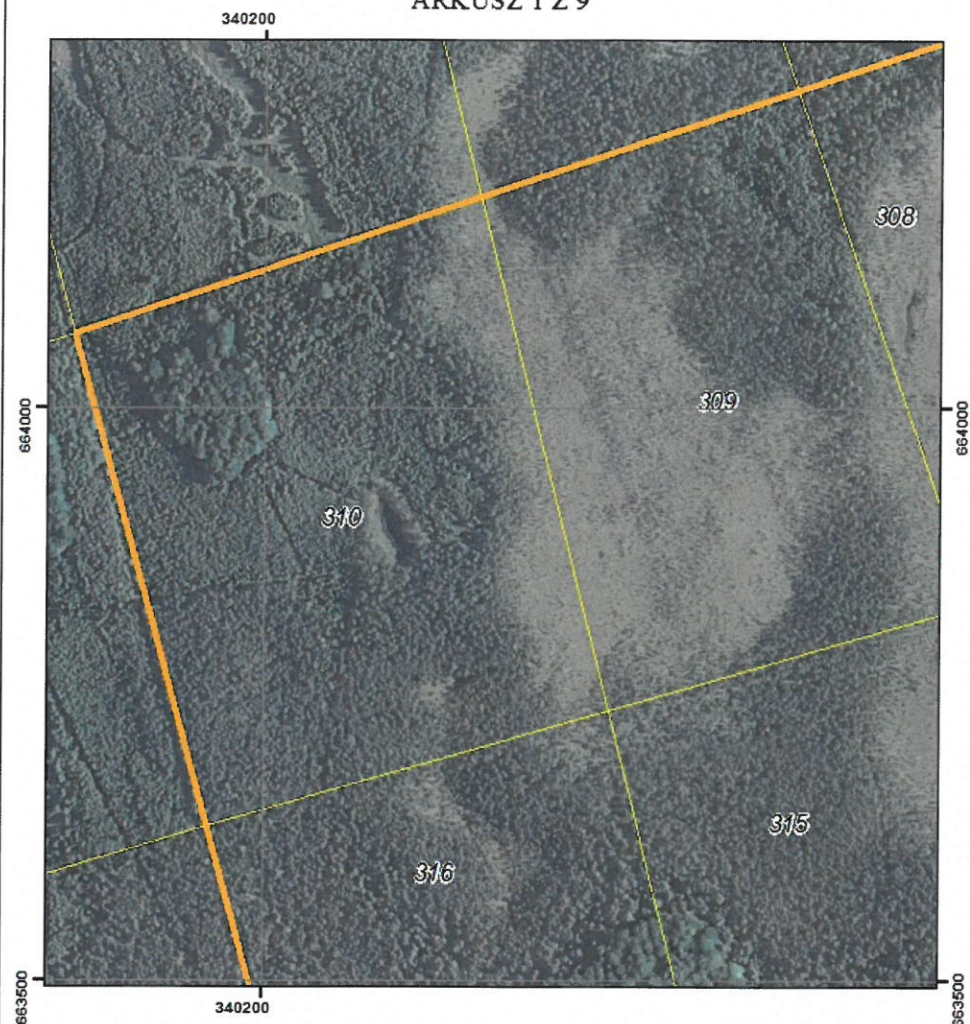

Objaśnienia:

 Granica rezerwatu

układ współrzędnych: PL-1992

0 95 190

- System Identyfikacji Działek Rolnych baza danych (08.04.2016 r.)
- Mapa topograficzna: Główny Urząd Geodezji i Kartografii usługa przeglądania (22.04.2013r.)
- Ortofotomapa: Główny Urząd Geodezji i Kartografii usługa przeglądania (2013r.)

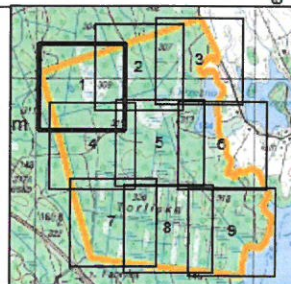

POŁOŻENIE I PRZEBIEG GRANICY
REZERWATU PRZYRODY
"BAGNO KUSOWO"
ARKUSZ 2 Z 9

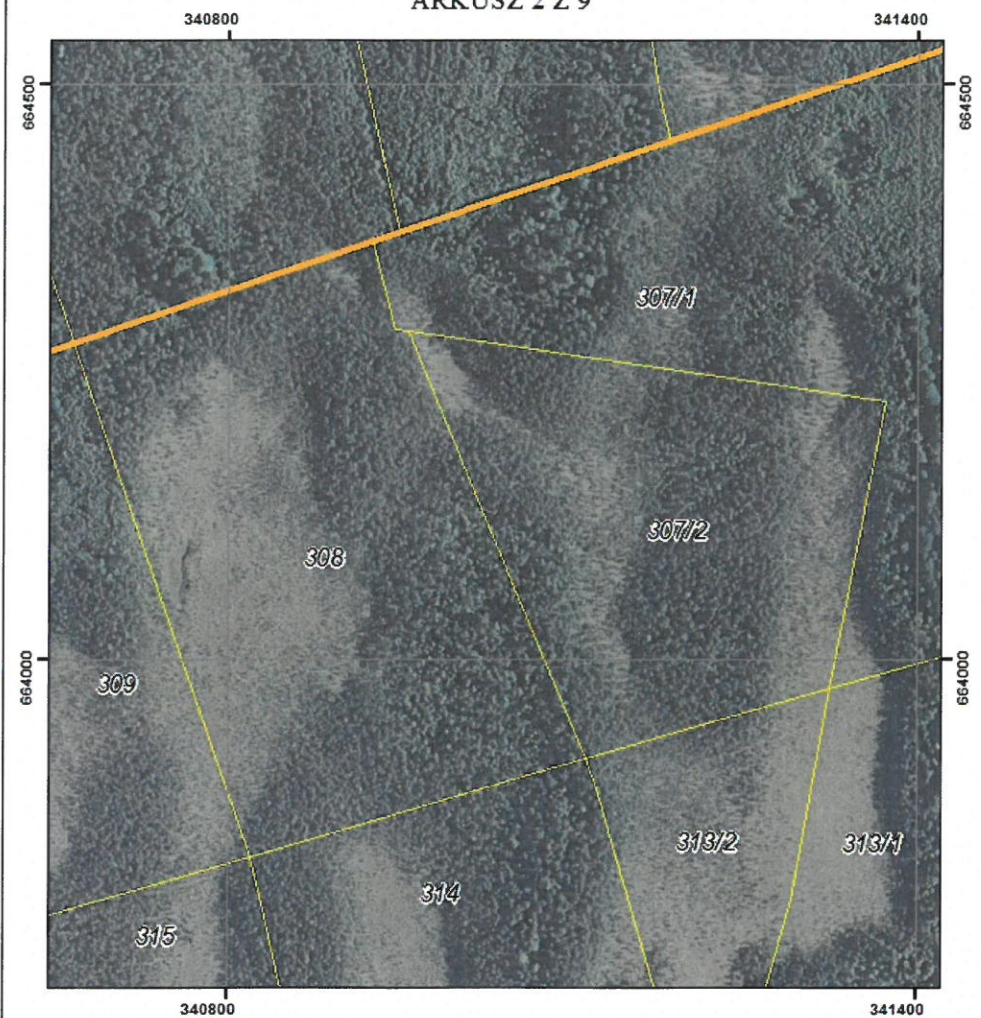

Objaśnienia:

 Granica rezerwatu

układ współrzędnych: PL-1992

0 95 190

- System Identyfikacji Działek Rolnych baza danych (08.04.2016 r.)
- Mapa topograficzna: Główny Urząd Geodezji i Kartografii usługa przeglądania (22.04.2013r.)
- Ortofotomapa: Główny Urząd Geodezji i Kartografii usługa przeglądania (2013r.)



POŁOŻENIE I PRZEBIEG GRANICY
REZERWATU PRZYRODY
"BAGNO KUSOWO"
ARKUSZ 3 Z 9
341400

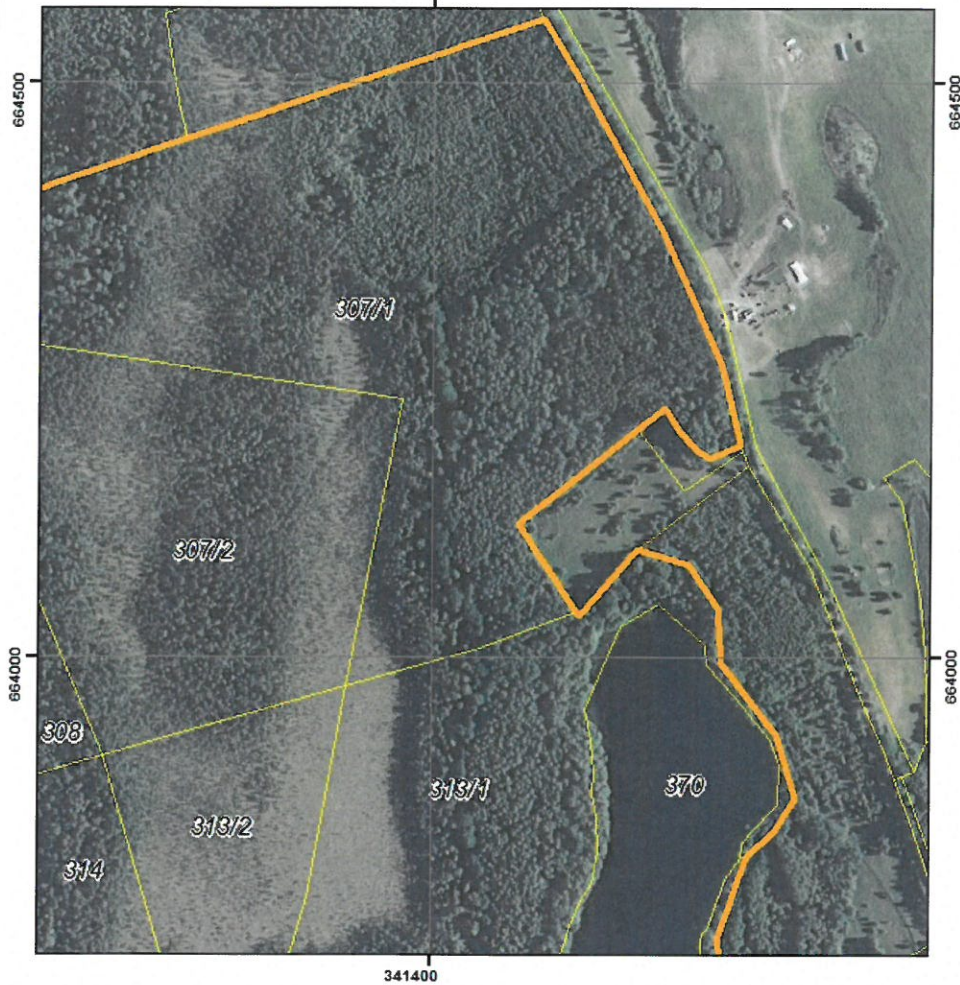

Objaśnienia:

 Granica rezerwatu

układ współrzędnych: PL-1992



- System Identyfikacji Działek Rolnych baza danych (08.04.2016 r.)
- Mapa topograficzna: Główny Urząd Geodezji i Kartografii usługa przeglądania (22.04.2013r.)
- Ortofotomapa: Główny Urząd Geodezji i Kartografii usługa przeglądania (2013r.)



POŁOŻENIE I PRZEBIEG GRANICY
REZERWATU PRZYRODY
"BAGNO KUSOWO"
ARKUSZ 4 Z 9

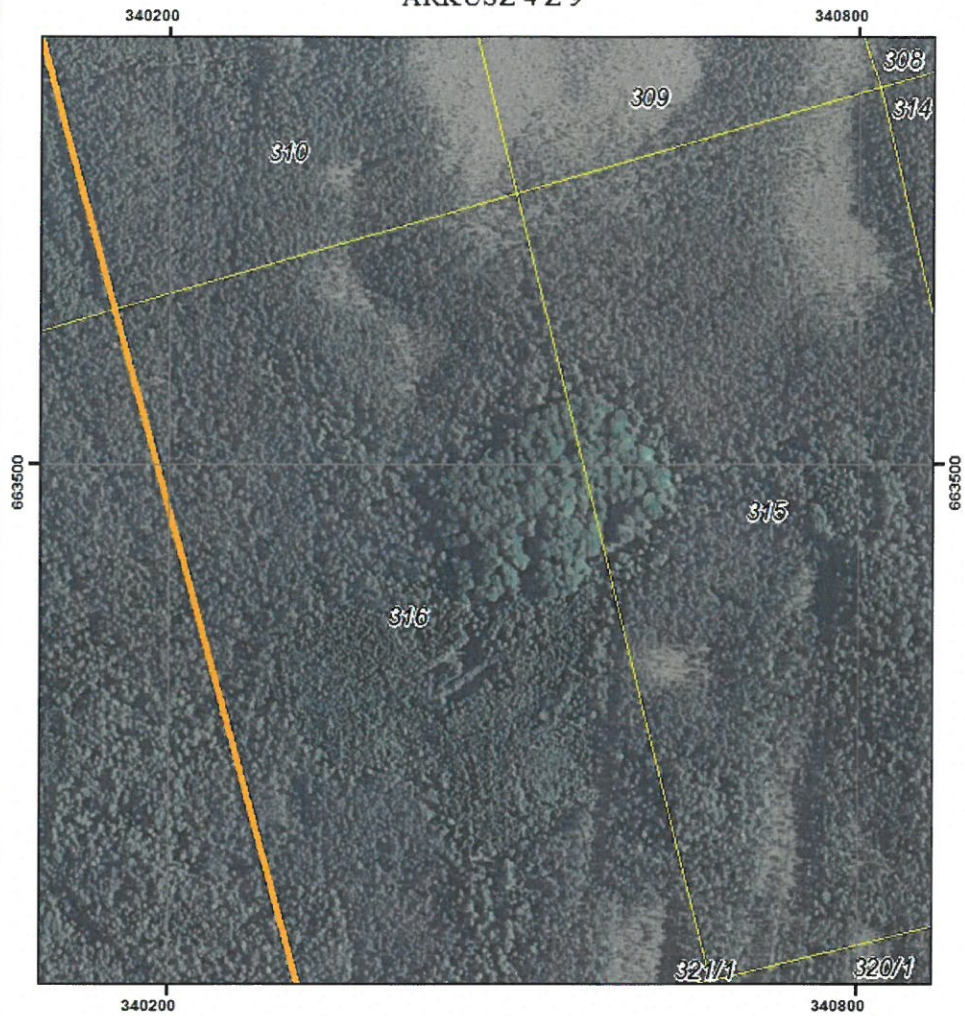

Objaśnienia:

 Granica rezerwatu

układ współrzędnych: PL-1992



- System Identyfikacji Działek Rolnych baza danych (08.04.2016 r.)
- Mapa topograficzna: Główny Urząd Geodezji i Kartografii usługa przeglądania (22.04.2013r.)
- Ortofotomapa: Główny Urząd Geodezji i Kartografii usługa przeglądania (2013r.)

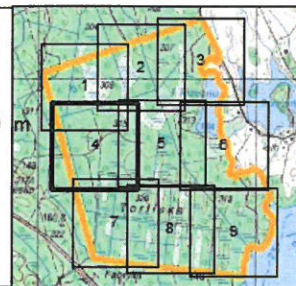

POŁOŻENIE I PRZEBIEG GRANICY
REZERWATU PRZYRODY
"BAGNO KUSOWO"
ARKUSZ 5 Z 9

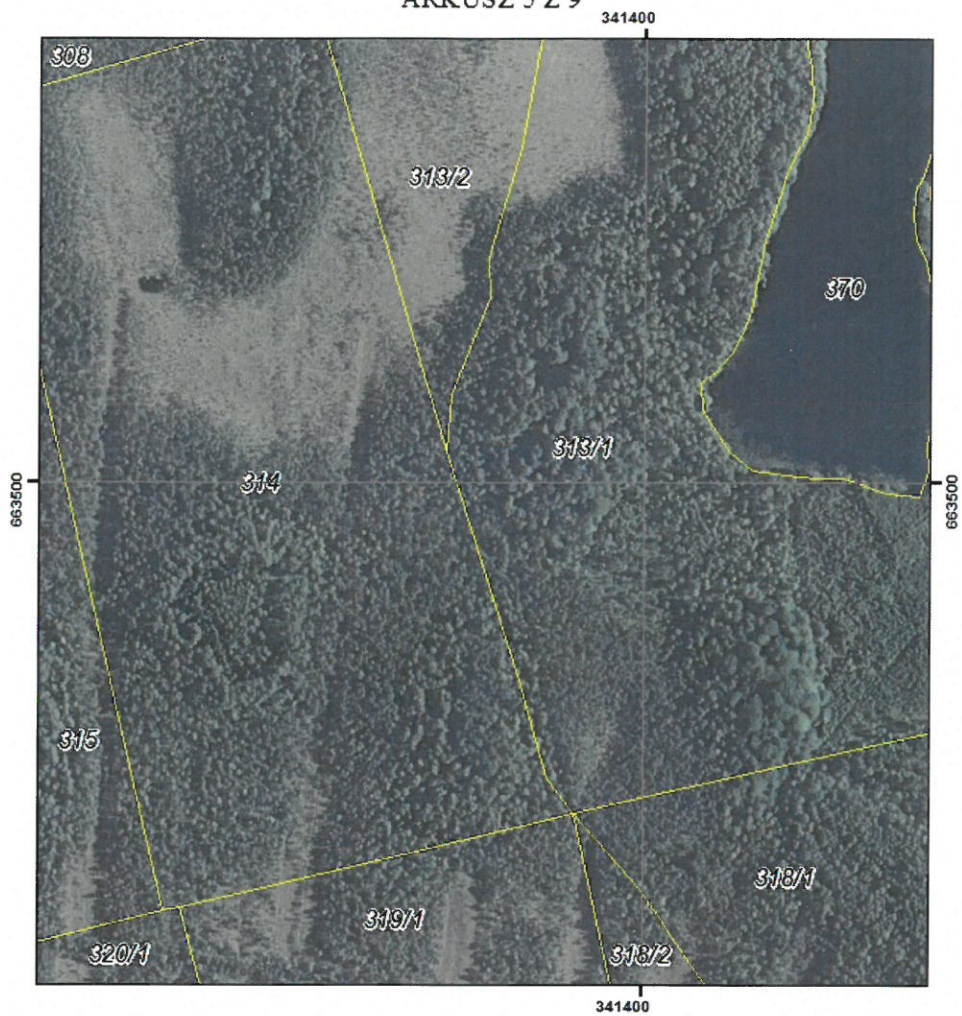

Objaśnienia:

 Granica rezerwatu

układ współrzędnych: PL-1992



- System Identyfikacji Działek Rolnych
baza danych (08.04.2016 r.)

- Mapa topograficzna: Główny Urząd Geodezji i Kartografii
usługa przeglądania (22.04.2013r.)

- Ortofotomapa: Główny Urząd Geodezji i Kartografii
usługa przeglądania (2013r.)

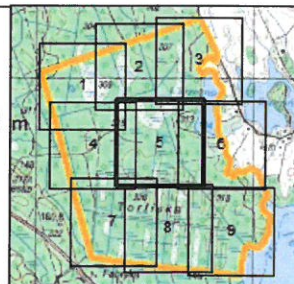

POŁOŻENIE I PRZEBIEG GRANICY
REZERWATU PRZYRODY
"BAGNO KUSOWO"
ARKUSZ 6 Z 9

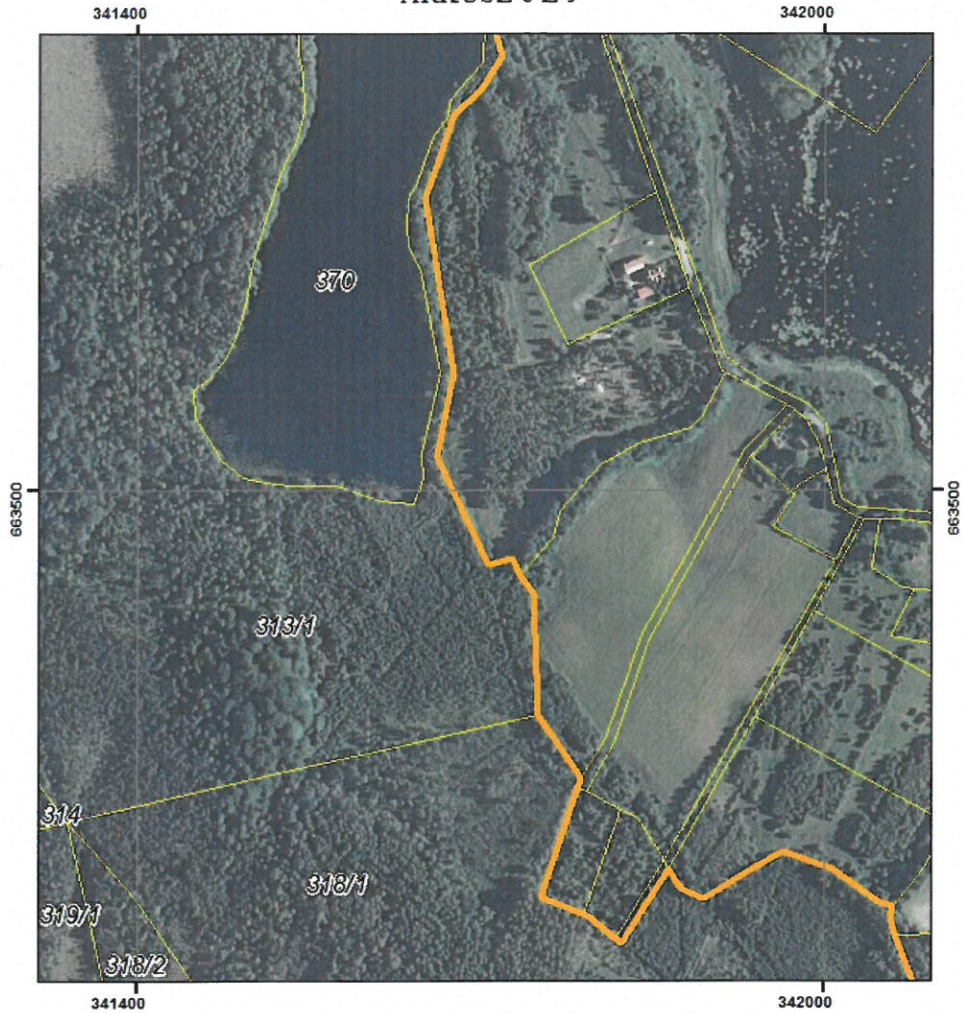

Objaśnienia:

 Granica rezerwatu

układ współrzędnych: PL-1992

0 95 190

- System Identyfikacji Działek Rolnych
baza danych (08.04.2016 r.)
- Mapa topograficzna: Główny Urząd Geodezji i Kartografii
usługa przeglądania (22.04.2013r.)
- Ortofotomapa: Główny Urząd Geodezji i Kartografii
usługa przeglądania (2013r.)

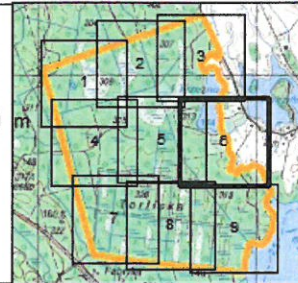

POŁOŻENIE I PRZEBIEG GRANICY
REZERWATU PRZYRODY
"BAGNO KUSOWO"
ARKUSZ 7 Z 9

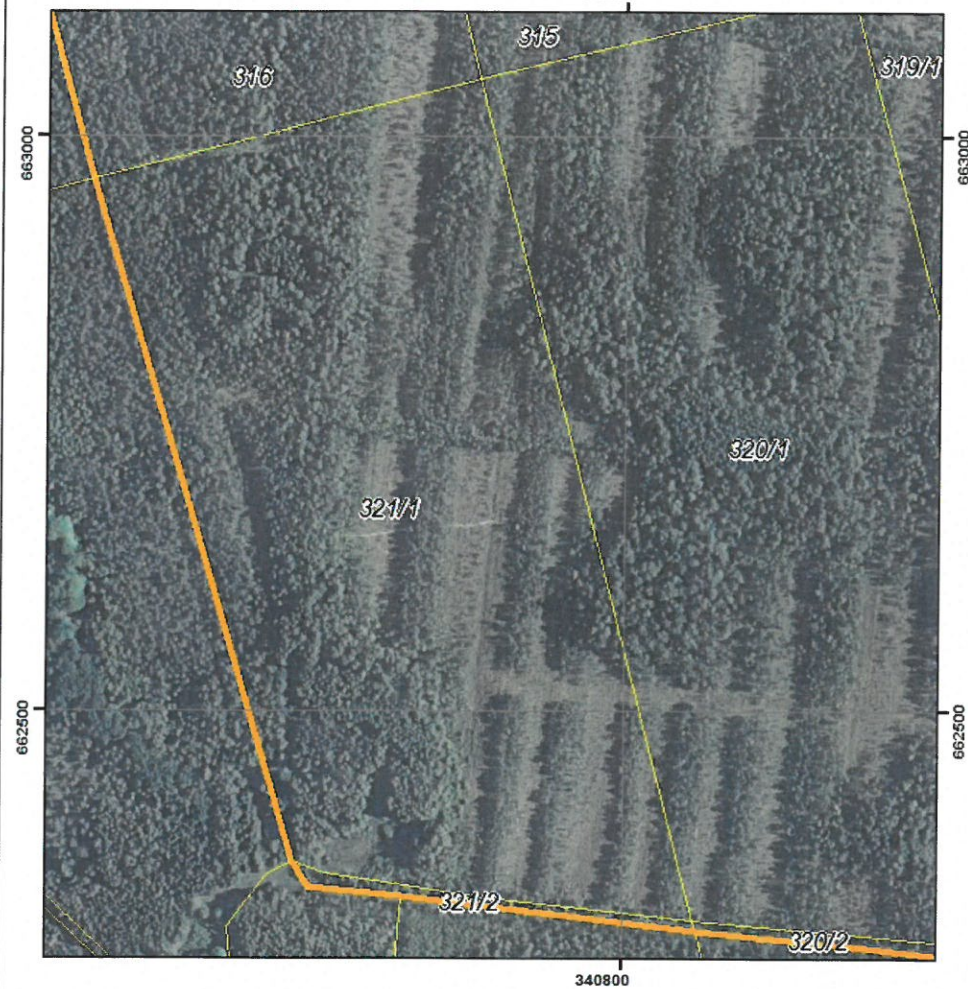

Objaśnienia:

 Granica rezerwatu

układ współrzędnych: PL-1992

0 95 190

- System Identyfikacji Działek Rolnych baza danych (08.04.2016 r.)
- Mapa topograficzna: Główny Urząd Geodezji i Kartografii usługa przeglądania (22.04.2013r.)
- Ortofotomapa: Główny Urząd Geodezji i Kartografii usługa przeglądania (2013r.)



POŁOŻENIE I PRZEBIEG GRANICY
REZERWATU PRZYRODY
"BAGNO KUSOWO"
ARKUSZ 8 Z 9

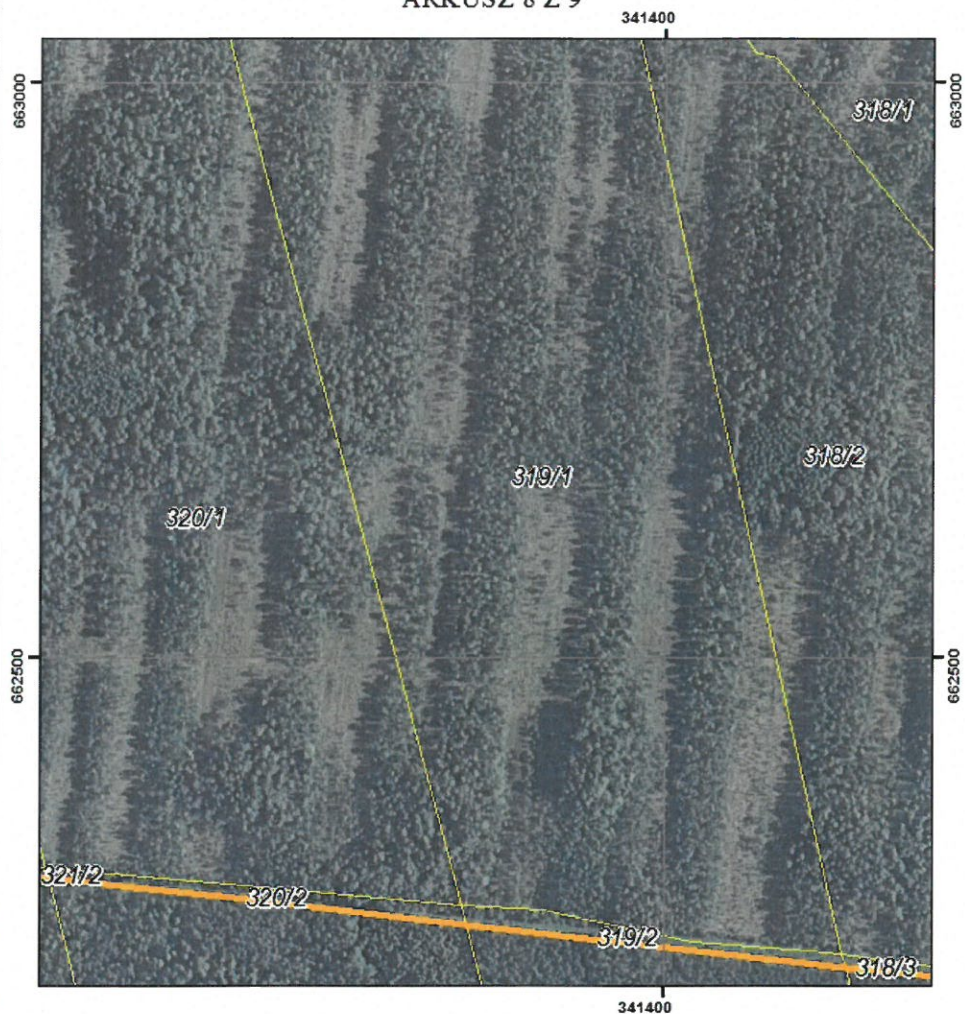

Objaśnienia:

 Granica rezerwatu

układ współrzędnych: PL-1992



- System Identyfikacji Działek Rolnych
baza danych (08.04.2016 r.)
- Mapa topograficzna: Główny Urząd Geodezji i Kartografii
usługa przeglądania (22.04.2013r.)
- Ortofotomapa: Główny Urząd Geodezji i Kartografii
usługa przeglądania (2013r.)

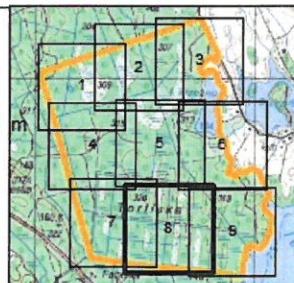

POŁOŻENIE I PRZEBIEG GRANICY
REZERWATU PRZYRODY
"BAGNO KUSOWO"
ARKUSZ 9 Z 9



Objaśnienia:

 Granica rezerwatu

układ współrzędnych: PL-1992

0 95 190

- System Identyfikacji Działek Rolnych baza danych (08.04.2016 r.)
- Mapa topograficzna: Główny Urząd Geodezji i Kartografii usługa przeglądania (22.04.2013r.)
- Ortofotomapa: Główny Urząd Geodezji i Kartografii usługa przeglądania (2013r.)

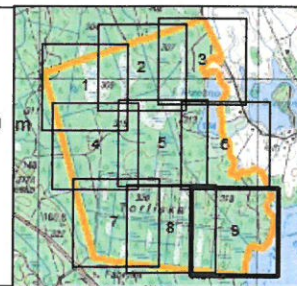

Uzasadnienie

Na podstawie art. 13 ust. 3 ustawy z dnia 16 kwietnia 2004 r. o ochronie przyrody (Dz. U. z 2015 r. poz. 1651 z późn. zm.), regionalny dyrektor ochrony środowiska, w drodze aktu prawa miejscowego w formie zarządzenia, po zasięgnięciu opinii regionalnej rady ochrony przyrody, może zwiększyć obszar rezerwatu przyrody, zmienić cele ochrony, a w razie bezpowrotnej utraty wartości przyrodniczych, dla których rezerwat został powołany – zmniejszyć obszar rezerwatu przyrody albo zlikwidować rezerwat przyrody.

Rezerwat przyrody „Bagno Kusowo” uznany został rozporządzeniem Nr 11/2005 Wojewody Zachodniopomorskiego z dnia 25 maja 2005 r. w sprawie uznania za rezerwat przyrody „Bagno Kusowo” (Dz. Urz. Woj. Zach. Nr 45 poz. 1053, zm. Nr 54, poz. 1236 i z 2016 r. Nr 78, poz. 1354) w celu zachowania torfowiska wysokiego typu bałtyckiego z rzadkimi i chronionymi gatunkami roślin. Zgodnie z §1 i § 2 ww. rozporządzenia rezerwat stanowił obszar bagien i wód o łącznej powierzchni o powierzchni 326,56 ha (zajmujący działki ewidencyjne nr 307/1 - oddz. 307, działka 313/1 - oddz. 313, 318/1 - oddz. 318, 318/3 - oddz. 318, 319/2 - oddz. 319, 320/2 - oddz. 320, 321/2 - oddz. 321 obręb Brzeźno oraz nr 307/2 - oddz. 307, 308 - oddz. 308, 309 - oddz. 309, 310 - oddz. 310, 313/2 - oddz. 313, 314 - oddz. 314, 315 - oddz. 315, 316 - oddz. 316, 318/2 - oddz. 318, 319/1 - oddz. 319, 320/1 - oddz. 320, 321/1 - oddz. 321 Kusowo, stanowiące oddziały lasu, będące własnością Skarbu Państwa w zarządzie Nadleśnictwa Szczecinek oraz Jezioro Brzeźno będące własnością Skarbu Państwa w zarządzie Agencji Nieruchomości Rolnych, stanowiące działkę geodezyjną 370 obręb Brzeźno.

Wykorzystując dane systemu informacji przestrzennej, uszczegółowiono ww. lokalizację rezerwatu w postaci graficznej na podkładzie ortofotomapy (załącznik nr 2 do zarządzenia) oraz wykazu współrzędnych punktów załamania granic (załącznik nr 1 do zarządzenia), sporządzonych w układzie współrzędnych płaskich prostokątnych PL-1992, o którym mowa w rozporządzeniu Rady Ministrów z dnia 15 października 2012 r. w sprawie państwowego systemu odniesień przestrzennych (Dz. U. z 2012 r., poz. 1247). Adekwatnie, niniejszym zarządzeniem zaktualizowano powierzchnię rezerwatu do 326,72 ha, przyjmując wartość wynikającą z powierzchni poligonu opisanego współrzędnymi punktów załamania granicy rezerwatu (matematycznej sumy pola powierzchni rzutu). Przedstawiona różnica powierzchni (więcej o 0,16 ha), w stosunku do stanu z roku 2005, wynika z zastosowania bardziej precyzyjnych metod pomiarowych. Przyjęta wartość różni się także o 0,16 ha od podanej powierzchni rezerwatu „Bagno Kusowo” - według dostępnych dokumentów z ewidencji gruntów i budynków powiatu szczecineckiego (stan na 1 września 2016 r.), gdzie obiekt, zajmuje powierzchnię 326,56 ha, a jego obszar zajmuje oddziały 307-310, 313-316, 318-321 Nadleśnictwa Szczecinek według Planu urządzenia lasu na lata 2015-2024.

Ponadto, zarządzenie obejmuje dostosowanie danych dotyczących obiektu do obowiązujących przepisów prawnych, w tym określenie sprawującego nadzór – Regionalnego Konserwatora Przyrody w Szczecinie (zamiast dotychczasowego – Nadleśniczego Nadleśnictwa Szczecinek) oraz określenie pełnych nazw rodzaju, typu i podtypu obiektu zgodnie z rozporządzeniem Ministra Środowiska z dnia 30 marca 2005 r. w sprawie rodzajów, typów i podtypów rezerwatów przyrody (Dz. U. Nr 60, poz. 533).

Ocena skutków regulacji (OSR) do projektu zarządzenia Regionalnego Dyrektora Ochrony Środowiska w Szczecinie w sprawie rezerwatu przyrody „Bagno Kusowo”:

1. Konsultacje społeczne

Projekt został poddany konsultacjom społecznym.

Lista uczestników konsultacji społecznych:

- 1) Nadleśnictwo Szczecinek;
- 2) Regionalna Dyrekcja Lasów Państwowych w Szczecinku;
- 3) Urząd Gminy Szczecinek;
- 4) Starostwo Powiatowe w Szczecinku;
- 5) Zachodniopomorski Zarząd Melioracji i Urządzeń Wodnych w Szczecinie Rejonowy Oddział w Koszalinie;
- 6) Regionalny Zarząd Gospodarki Wodnej w Szczecinie;
- 7) Regionalna Rada Ochrony Przyrody;

- 8) społeczeństwo – udział zagwarantowany poprzez wydanie obwieszczenia Regionalnego Dyrektora Ochrony Środowiska w Szczecinie z dnia listopada 2016 r., znak: WOPN-ON.6200.5.2016.AR w sprawie możliwości zapoznania się z projektem oraz o możliwości i terminie wnoszenia do niego propozycji i uwag (podano do publicznej wiadomości poprzez wywieszenie na tablicy ogłoszeń i publikację w Biuletynie Informacji Publicznej RDOŚ oraz wysłanie obwieszczenia z prośbą o wywieszenie na tablicach ogłoszeń Nadleśnictwa Szczecinek, RDLP w Szczecinku, ZZMiUW w Szczecinie Terenowego Oddziału w Koszalinie, RZGW w Szczecinie, Urzędu Gminy Szczecinek, Starostwa Powiatowego w Szczecinku przez okres 21 dni.
2. Wpływ regulacji na sektor finansów publicznych, w tym budżet państwa i budżety jednostek samorządu terytorialnego - zarządzenie będzie miało wpływ na wydatki jst Gminy Szczecinek związane z powiększeniem rezerwatu o 0,16 ha i związane z powyższym regulacje wynikające z przepisów ustawy z dnia 12 stycznia 1991 r. o podatkach i opłatach lokalnych (Dz. U. z 2016 r. poz. 716).
3. Wpływ regulacji na rynek pracy
Zarządzenie nie będzie miało bezpośredniego wpływu na rynek pracy.
4. Wpływ regulacji na konkurencyjność wewnętrzną i zewnętrzną gospodarki
Zarządzenie nie będzie miało wpływu na konkurencyjność wewnętrzną i zewnętrzną gospodarki.
5. Wpływ regulacji na sytuację i rozwój regionów
Zarządzenie nie będzie miało wpływu na sytuację i rozwój regionów. Przedmiotowy akt prawny dotyczy wyłącznie aktualizacji danych odnośnie istniejącej formy ochrony przyrody, a wszelkie ograniczenia i zakazy obowiązujące w jego granicach, niezmiennie wynikają wprost z ustawy o ochronie przyrody.
6. Ocena pod względem zgodności z prawem Unii Europejskiej
Zarządzenie nie narusza zapisów zawartych w dyrektywach unijnych, dotyczy wyłącznie aktualizacji danych oraz dostosowania pod względem formalnoprawnych krajowej formy ochrony przyrody uznanej w roku 2005.

Szczecin, dnia 2016 r.
Sporządził:

Wnioskujący: