

**ZARZĄDZENIE**  
**REGIONALNEGO DYREKTORA OCHRONY ŚRODOWISKA W SZCZECINIE**  
z dnia 12 grudnia 2016 r.

**w sprawie rezerwatu przyrody „Wiejkowski Las im. Zbigniewa Wabiszczewicza”**

Na podstawie art. 13 ust. 3 ustawy z dnia 16 kwietnia 2004 r. o ochronie przyrody (Dz. U. z 2015 r. poz. 1651, zm. z 2014 r. poz. 926, z 2015 r. poz. 1045 i z 2016 r. poz. 422) zarządza się, co następuje.

§ 1. 1. Rezerwat przyrody pod nazwą "Wiejkowski Las im. Zbigniewa Wabiszczewicza", zwany dalej „rezerwatem”, obejmuje obszar o łącznej powierzchni 130,09 ha zlokalizowany na terenie gmin Wolin i Przybiernów, w powiatach kamieńskim i goleniowskim, w województwie zachodniopomorskim.

2. Położenie i przebieg granicy rezerwatu w postaci współrzędnych punktów ich załamania w układzie współrzędnych płaskich prostokątnych PL-1992 przedstawia załącznik nr 1 do zarządzenia.

3. Położenie i przebieg granicy rezerwatu w postaci mapy przedstawia załącznik nr 2 do zarządzenia.

§ 2. Celem ochrony w rezerwacie jest zachowanie borów i lasów bagiennych torfowisk wysokich, śródleśnych jezior eutroficznym oraz bogatej populacji woskownicy europejskiej *Myrica gale* i cisa pospolitego *Taxus baccata*.

§ 3. 1. Dla rezerwatu przyrody określa się rodzaj – Leśny (L).

2. Dla rezerwatu określa się typ i podtyp:

- 1) ze względu na dominujący przedmiot ochrony: typ – Fitocenotyczny (PFi), podtyp – zbiorowisk leśnych (zl);
- 2) ze względu na główny typ ekosystemu: typ – Różnych ekosystemów (EE), podtyp – mozaiki różnych ekosystemów (me).

§ 4. Nadzór nad rezerwatem sprawuje Regionalny Konserwator Przyrody w Szczecinie.

§ 5. Zarządzenie wchodzi w życie po upływie 14 dni od dnia ogłoszenia<sup>1)</sup>.



ZASTĘPCA REGIONALNEGO  
DYREKTORA OCHRONY ŚRODOWISKA  
Regionalny Konserwator Przyrody  
w Szczecinie  
*Sylwia Jurzyk-Nordlów*

<sup>1)</sup> zarządzenie było poprzedzone rozporządzeniem Nr 33/2008 Wojewody Zachodniopomorskiego z dnia 12 sierpnia 2008 r. w sprawie uznania za rezerwat przyrody „Wiejkowski Las” (Dz. Urz. Woj. Zach. Nr 73, poz. 1594, zm. z 2009 r. Nr 12, poz. 460), które traci moc z dniem wejścia w życie niniejszego zarządzenia.

**Załącznik nr 1 do zarządzenia  
Regionalnego Dyrektora Ochrony Środowiska w Szczecinie  
z dnia 12 grudnia 2016 r.**

Położenie i przebieg granicy rezerwatu przyrody „Wiejkowski Las im. Zbigniewa Wabiszczewicza” w postaci wykazu współrzędnych punktów załamania granic według układu współrzędnych płaskich prostokątnych PL-1992.

Lp.	X	Y	Komentarz	Lp.	X	Y	Komentarz
1	<b>667086,92</b>	<b>216746,98</b>		38	667326,50	216059,91	
2	667077,87	216742,30		39	667343,59	216055,61	
3	667004,37	216686,57		40	667385,21	216059,80	
4	666864,44	216674,56		41	667402,68	216054,46	
5	666860,80	216525,28		42	667434,22	216032,23	
6	666853,53	216525,25		43	667468,21	215992,48	
7	666750,81	216508,02		44	667477,22	215987,37	
8	666747,69	216481,29		45	667521,89	215979,87	
9	666721,98	216433,18		46	667553,33	215965,54	
10	666708,24	216414,66		47	667585,39	215966,13	
11	666697,02	216399,54		48	667545,39	216015,19	
12	666646,20	216331,04		49	667530,06	216036,74	
13	666638,95	216298,74		50	667512,13	216071,39	
14	666658,84	216256,26		51	667488,24	216084,03	
15	666668,60	216249,32		52	667475,37	216082,57	
16	666720,41	216187,73		53	667461,27	216078,18	
17	666767,46	216215,71		54	667444,69	216076,11	poligon 1
18	666803,70	216235,48		55	667426,87	216088,54	
19	666847,85	216222,30	poligon 1	56	667418,17	216101,70	
20	666862,35	216211,76		57	667367,62	216108,75	
21	666900,00	216160,28		58	667327,78	216123,55	
22	666982,35	216113,59		59	667264,43	216131,89	
23	667050,71	216124,62		60	667227,62	216159,21	
24	667086,90	216133,32		61	667198,51	216186,70	
25	667097,80	216131,30		62	667198,03	216204,11	
26	667152,82	216123,74		63	667196,54	216234,75	
27	667152,75	216125,92		64	667192,60	216315,76	
28	667150,53	216128,39		65	667189,11	216393,60	
29	667199,82	216138,86		66	667182,82	216533,61	
30	667210,69	216140,62		67	667179,45	216581,35	
31	667223,29	216136,93		68	667175,59	216631,07	
32	667243,19	216112,54		69	667173,46	216659,84	
33	667255,77	216100,70		70	667168,89	216721,54	
34	667261,72	216091,21		71	<b>667086,92</b>	<b>216746,98</b>	
35	667273,42	216078,04		72	<b>668440,87</b>	<b>218482,61</b>	
36	667286,93	216072,15		73	668427,86	218538,82	poligon 2
37	667309,71	216066,14		74	668407,38	218565,27	

Lp.	X	Y	Komentarz	Lp.	X	Y	Komentarz
75	668367,76	218545,78	poligon 2	119	666990,62	218363,48	poligon 2
76	668326,89	218578,32		120	666979,58	218322,46	
77	668274,89	218597,70		121	666962,44	218297,42	
78	668268,06	218619,87		122	666948,42	218291,03	
79	668245,04	218630,83		123	666938,34	218304,02	
80	668200,12	218627,81		124	666917,63	218330,70	
81	668183,45	218623,21		125	666912,10	218333,98	
82	668162,18	218599,36		126	666901,49	218340,26	
83	668111,78	218573,16		127	666880,95	218330,70	
84	668097,89	218633,88		128	666844,15	218313,57	
85	668110,99	218708,10		129	666838,14	218309,10	
86	668141,38	218735,13		130	666807,84	218284,84	
87	668150,30	218753,11		131	666811,12	218280,71	
88	668116,80	218848,85		132	666852,01	218254,33	
89	668115,35	218853,06		133	666859,91	218187,89	
90	668096,96	218875,03		134	666821,62	218114,87	
91	668051,06	218896,22		135	666857,75	218115,83	
92	668000,65	218865,66		136	666976,14	218118,97	
93	667913,34	218709,69		137	666990,36	218069,65	
94	667792,71	218681,11		138	666987,72	218042,63	
95	667729,46	218673,33		139	666948,72	218005,01	
96	667687,09	218669,80		140	666941,41	217948,17	
97	667649,52	218667,71		141	666976,15	217891,78	
98	667531,03	218706,44		142	667076,36	217916,59	
99	667373,44	218748,08		143	667083,67	217919,37	
100	667333,75	218757,75		144	667236,90	217987,49	
101	667273,58	218734,29		145	667279,82	218029,74	
102	667232,34	218685,44		146	667311,48	218022,12	
103	667099,61	218811,45		147	667361,78	218008,66	
104	666985,02	218826,62		148	667421,71	217979,32	
105	666973,44	218830,61		149	667556,00	217906,21	
106	666970,32	218830,02		150	667582,62	217869,89	
107	666971,23	218816,65		151	667578,50	217854,13	
108	666975,49	218776,91		152	667583,73	217854,71	
109	666982,54	218723,48	153	667734,71	217871,34		
110	666990,95	218659,70	154	667909,33	217890,59		
111	666994,11	218630,71	155	668060,57	217907,25		
112	667002,97	218550,16	156	668093,21	217910,85		
113	667008,50	218547,87	157	668203,44	217923,00		
114	667011,53	218526,94	158	668220,43	217974,73		
115	667015,25	218501,22	159	668200,85	218028,97		
116	667022,79	218444,81	160	668218,31	218079,77		
117	667030,03	218393,80	161	668184,43	218144,58		
118	667015,00	218379,96	162	668164,07	218175,81		

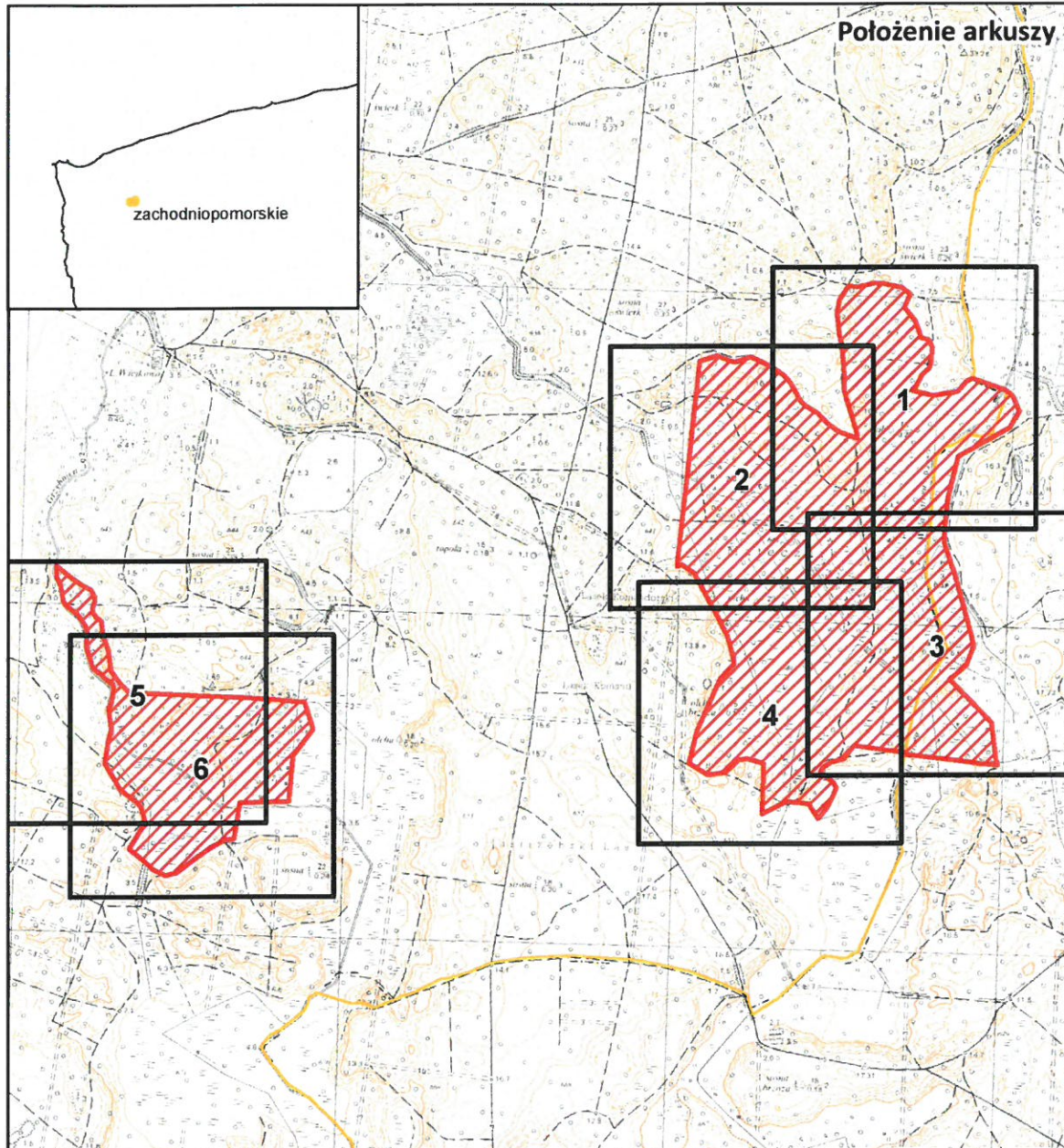

Lp.	X	Y	Komentarz	Lp.	X	Y	Komentarz
<b>163</b>	668140,00	218198,04	poligon 2	<b>173</b>	668252,52	218355,65	poligon 2
<b>164</b>	668082,25	218228,61		<b>174</b>	668281,70	218348,05	
<b>165</b>	668067,86	218246,15		<b>175</b>	668353,90	218340,83	
<b>166</b>	668044,02	218283,03		<b>176</b>	668390,97	218347,13	
<b>167</b>	668012,54	218312,26		<b>177</b>	668434,59	218376,47	
<b>168</b>	667988,25	218347,79		<b>178</b>	668432,67	218383,71	
<b>169</b>	667968,53	218402,76		<b>179</b>	668430,76	218404,36	
<b>170</b>	667975,70	218403,50		<b>180</b>	668441,97	218455,31	
<b>171</b>	668116,17	218361,96		<b>181</b>	<b>668440,87</b>	<b>218482,61</b>	
<b>172</b>	668173,86	218361,40					

## Położenie i przebieg granicy rezerwatu przyrody "Wiejkowski Las im. Zbigniewa Wabiszczewicza"



### Objaśnienia do arkuszy

Inne granice:

-  obszar rezerwatu przyrody
-  powiaty
-  gminy

0 270 540 1 080 m

Układ współrzędnych: PL-1992



Przygotowanie mapy: Regionalna Dyrekcja Ochrony Środowiska w Szczecinie

Dane topograficzne: Główny Urząd Geodezji i Kartografii (15.04.2013r.)

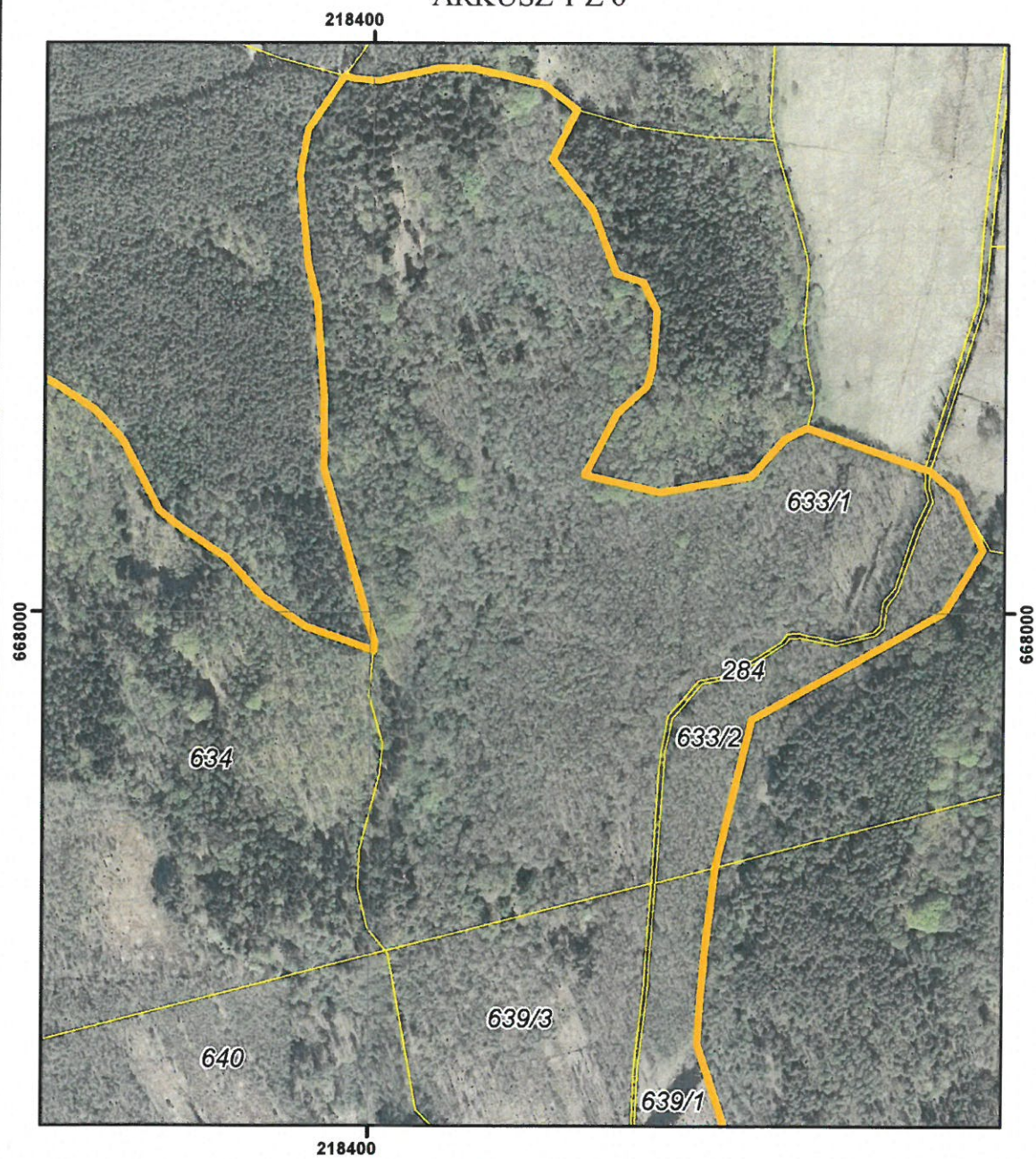
POŁOŻENIE I PRZEBIEG GRANICY REZERWATU PRZYRODY  
 "WIEJKOWSKI LAS IM. ZBIGNIEWA WABISZCZEWICZA"  
 ARKUSZ 1 Z 6



Objaśnienia:

-  Granica rezerwatu
-  Granica działki ewidencyjnej

układ współrzędnych: PL-1992



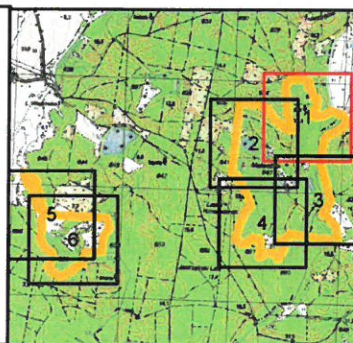

- System Identyfikacji Działek Rolnych baza danych (08.04.2016 r.)
- Mapa topograficzna: Główny Urząd Geodezji i Kartografii usługa przeglądania (15.04.2013r.)
- Ortofotomapa: Główny Urząd Geodezji i Kartografii usługa przeglądania (2011r.)

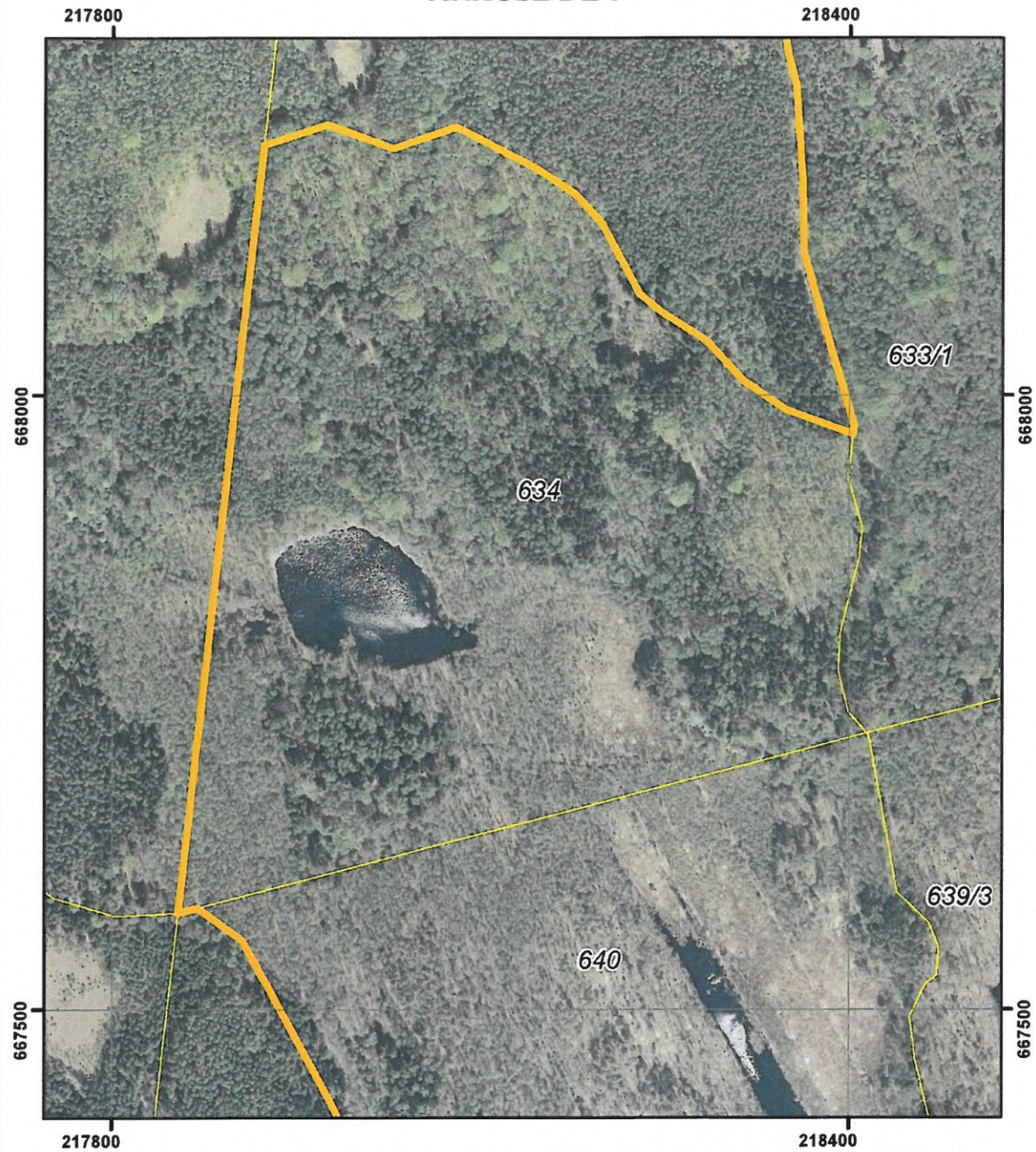

POŁOŻENIE I PRZEBIEG GRANICY REZERWATU PRZYRODY  
 "WIEJKOWSKI LAS IM. ZBIGNIEWA WABISZCZEWICZA"  
 ARKUSZ 2 Z 6



Objaśnienia:

-  Granica rezerwatu
-  Granica działki ewidencyjnej

układ współrzędnych: PL-1992

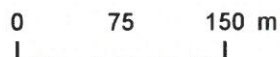



- System Identyfikacji Działek Rolnych  
baza danych (08.04.2016 r.)
- Mapa topograficzna: Główny Urząd Geodezji i Kartografii  
usługa przeglądania (15.04.2013r.)
- Ortofotomapa: Główny Urząd Geodezji i Kartografii  
usługa przeglądania (2011r.)

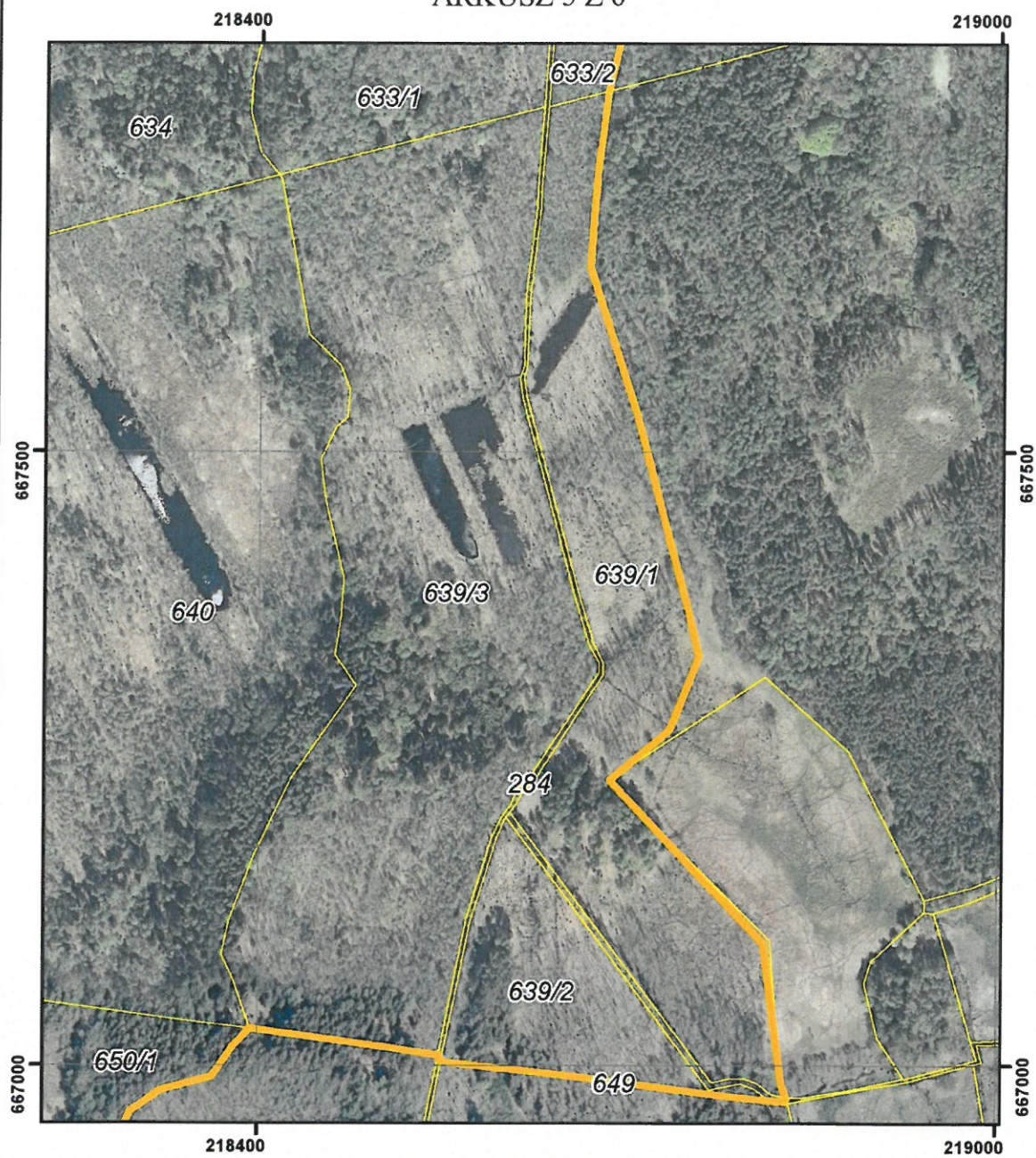

POŁOŻENIE I PRZEBIEG GRANICY REZERWATU PRZYRODY  
 "WIEJKOWSKI LAS IM. ZBIGNIEWA WABISZCZEWICZA"  
 ARKUSZ 3 Z 6



Objaśnienia:

-  Granica rezerwatu
-  Granica działki ewidencyjnej

układ współrzędnych: PL-1992



- System Identyfikacji Działek Rolnych  
baza danych (08.04.2016 r.)
- Mapa topograficzna: Główny Urząd Geodezji i Kartografii  
usługa przeglądania (15.04.2013r.)
- Ortofotomapa: Główny Urząd Geodezji i Kartografii  
usługa przeglądania (2011r.)

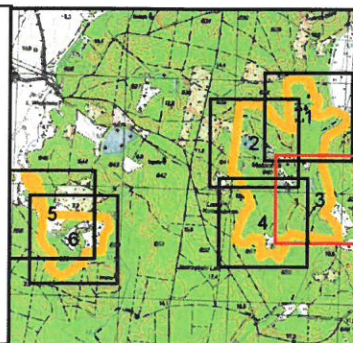



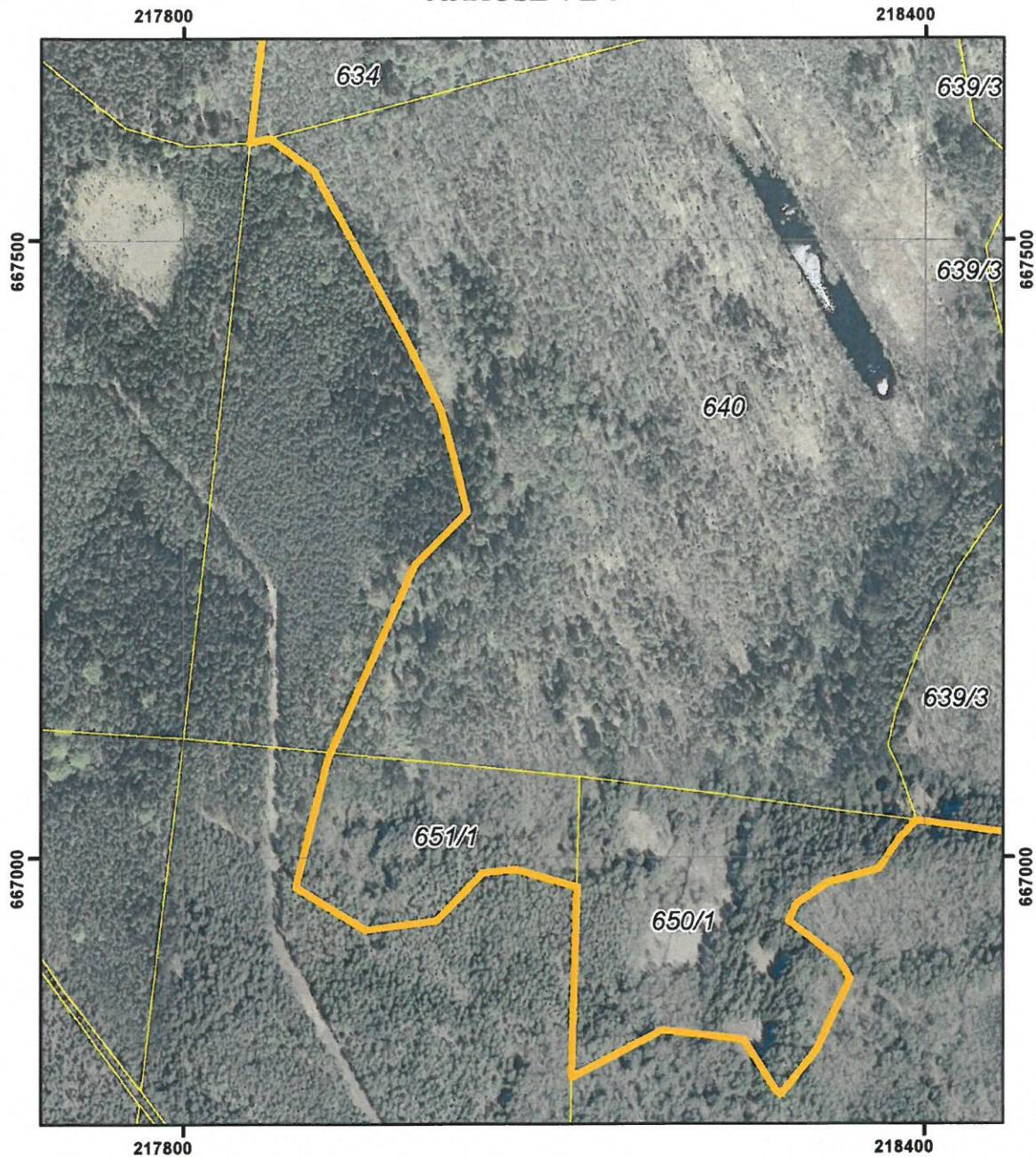

POŁOŻENIE I PRZEBIEG GRANICY REZERWATU PRZYRODY  
"WIEJKOWSKI LAS IM. ZBIGNIEWA WABISZCZEWICZA"  
ARKUSZ 4 Z 6



Objaśnienia:

-  Granica rezerwatu
-  Granica działki ewidencyjnej

układ współrzędnych: PL-1992

0 75 150 m



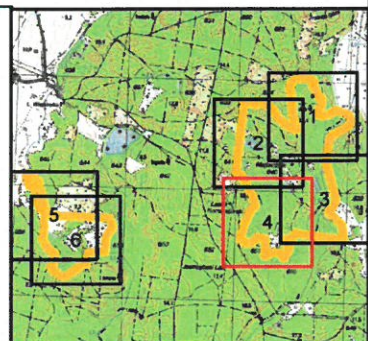

- System Identyfikacji Działek Rolnych  
baza danych (08.04.2016 r.)
- Mapa topograficzna: Główny Urząd Geodezji i Kartografii  
usługa przeglądania (15.04.2013r.)
- Ortofotomapa: Główny Urząd Geodezji i Kartografii  
usługa przeglądania (2011r.)

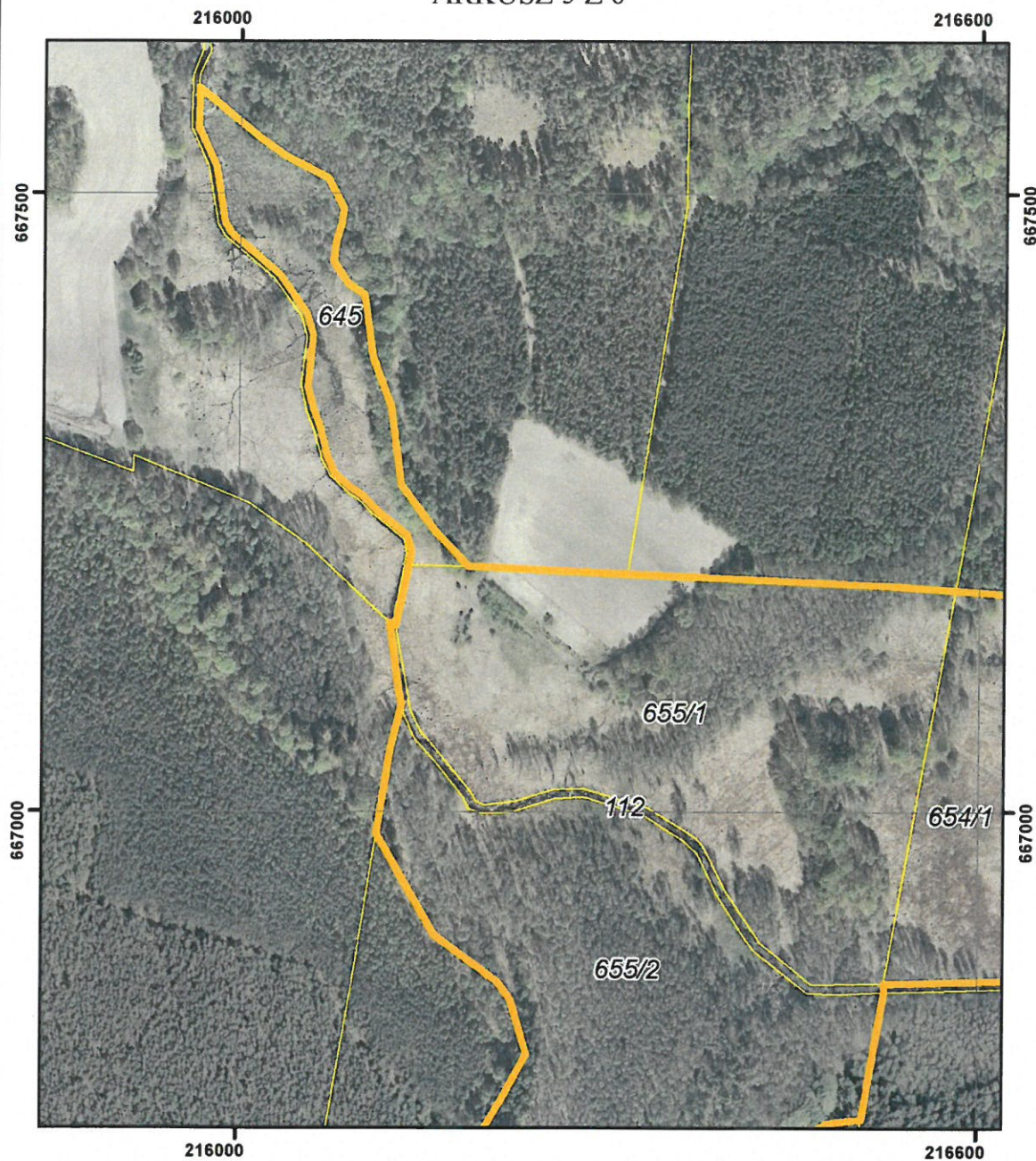

POŁOŻENIE I PRZEBIEG GRANICY REZERWATU PRZYRODY  
 "WIEJKOWSKI LAS IM. ZBIGNIEWA WABISZCZEWICZA"  
 ARKUSZ 5 Z 6



Objaśnienia:

-  Granica rezerwatu
-  Granica działki ewidencyjnej

układ współrzędnych: PL-1992

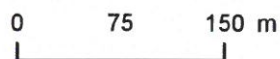

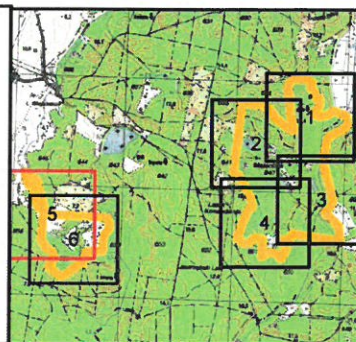

- System Identyfikacji Działek Rolnych  
baza danych (08.04.2016 r.)
- Mapa topograficzna: Główny Urząd Geodezji i Kartografii  
usługa przeglądania (15.04.2013r.)
- Ortofotomapa: Główny Urząd Geodezji i Kartografii  
usługa przeglądania (2011r.)

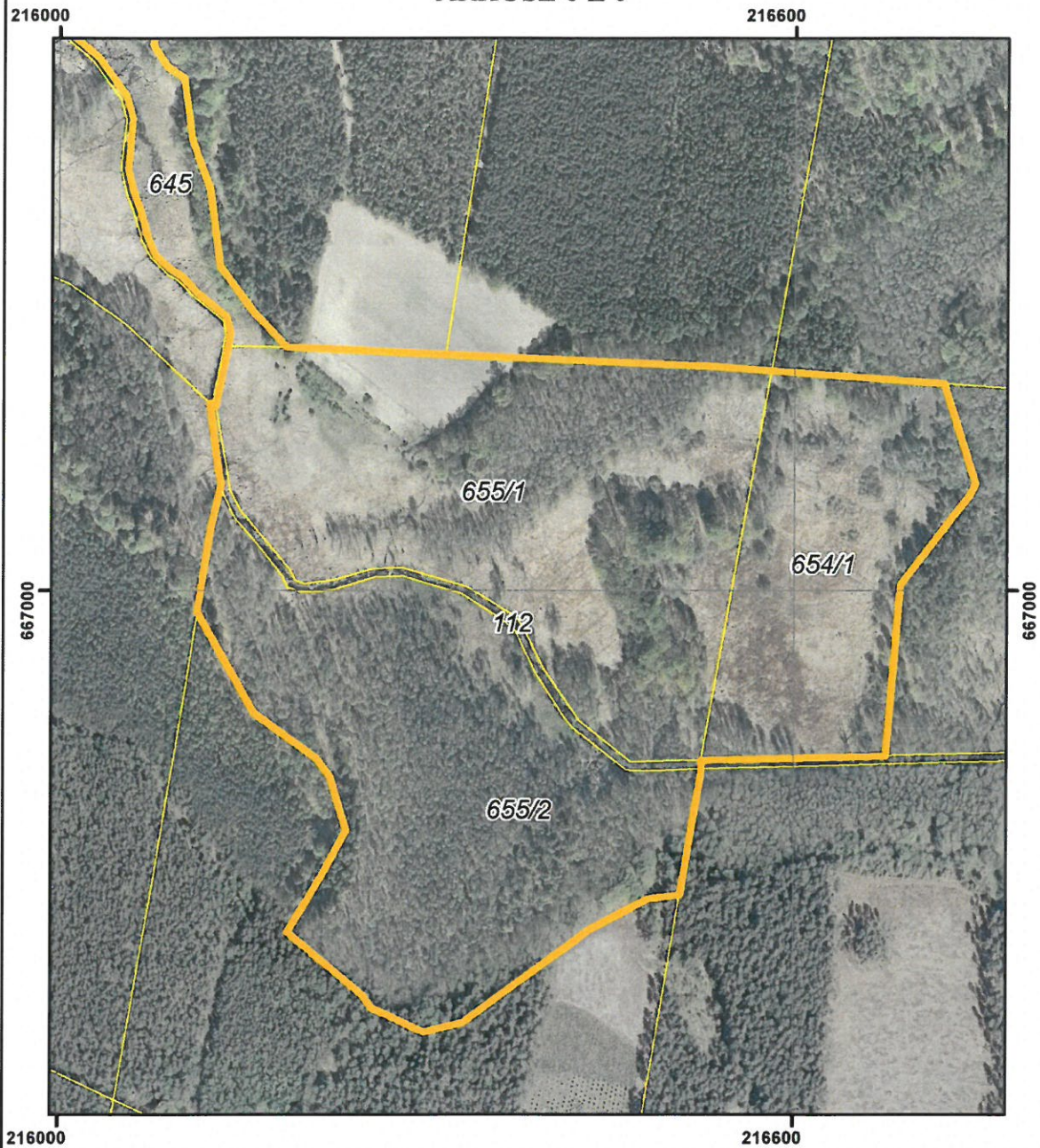

POŁOŻENIE I PRZEBIEG GRANICY REZERWATU PRZYRODY  
 "WIEJKOWSKI LAS IM. ZBIGNIEWA WABISZCZEWICZA"  
 ARKUSZ 6 Z 6



Objaśnienia:

-  Granica rezerwatu
-  Granica działki ewidencyjnej

układ współrzędnych: PL-1992

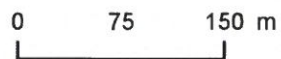

- System Identyfikacji Działek Rolnych baza danych (08.04.2016 r.)
- Mapa topograficzna: Główny Urząd Geodezji i Kartografii usługa przeglądania (15.04.2013r.)
- Ortofotomapa: Główny Urząd Geodezji i Kartografii usługa przeglądania (2011r.)

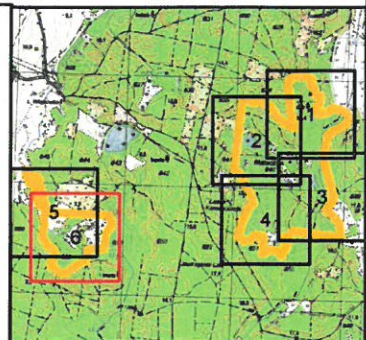

## Uzasadnienie

Na podstawie art. 13 ust. 3 ustawy z dnia 16 kwietnia 2004 r. o ochronie przyrody (Dz. U. z 2015 r. poz. 1651 z późn. zm.), uznanie za rezerwat przyrody następuje w drodze aktu prawa miejscowego w formie zarządzenia regionalnego dyrektora ochrony środowiska, które określa jego nazwę, położenie lub przebieg granicy i otulinę, jeżeli została wyznaczona, cele ochrony oraz rodzaj, typ i podtyp rezerwatu przyrody, a także sprawującego nadzór nad rezerwatem. Regionalny Dyrektor Ochrony Środowiska, w drodze aktu prawa miejscowego w formie zarządzenia, po zasięgnięciu opinii regionalnej rady ochrony przyrody, może zwiększyć obszar rezerwatu przyrody, zmienić cele ochrony, a w razie bezpowrotnej utraty wartości przyrodniczych, dla których rezerwat został powołany - zmniejszyć obszar rezerwatu przyrody albo zlikwidować rezerwat przyrody.

Rezerwat „Wiejkowski Las” utworzony rozporządzeniem nr 33/2008 Wojewody Zachodniopomorskiego z dnia 12 sierpnia 2008 r. w sprawie uznania za rezerwat przyrody „Wiejkowski Las” (Dz. Urz. Woj. Zach. Nr 73, poz. 1594). Powierzchnia rezerwatu w momencie jego powołania i zgodnie z ww. rozporządzeniem wyniosła 130,09 ha, a za cel ochrony uznano „zachowanie borów i lasów bagiennych torfowisk wysokich, śródleśnych jezior eutroficznych oraz bogatej populacji woskownicy europejskiej *Myrica gale* i cisa pospolitego *Taxus baccata*” (§ 1 i § 3). W granice obiektu wchodzi działki ewidencyjne: 633/1 (część), 634 (część), 639/3, 640 (część), 645 (część), 650/1 (część), 651/1 (część), 654/1 (część), 655/2 (część) obręb Wiejkówko w gminie Wolin i nr 633/2 (część), 639/1 (część), 639/2 (część) obręb Brzozowo w gminie Przybiernów oraz odpowiadające im wydzielenia: 633b, c, f, j, k, l, ~b, 634f, h, i, j, k, l, m, n, o, ~b, ~c, 639g, h, i, o, p, r, x, y, z, ax, bx, ~c, ~f, 640a, b, c, f, ~a, ~b, 645t, w, 650b, c, d, ~d, ~f, 651a, ~d, 654c, ~c, 655a, b, c, d, f, g, h, ~a, ~f, ~g, ~h według Planu urządzenia lasu Nadleśnictwa Rokita na lata 2010-2019.

Na podstawie uwag formalnoprawnych zgłoszonych na podstawie § 2 ust. 2 rozporządzenia Prezesa Rady Ministrów z dnia 24 grudnia 1998 r. w sprawie trybu kontroli aktów prawa miejscowego ustanowionych przez wojewodę i organy administracji niezespółonej (Dz. U. Nr 162, poz. 1149) w piśmie znak: DP-078-1863/08/KZ z dnia 19 grudnia 2008 r. dokonano korekty ww. rozporządzenia zarządzeniem Nr 13/2009 Regionalnego Dyrektora Ochrony Środowiska w Szczecinie z dnia 26 lutego 2009 r. zmieniającym rozporządzenie w sprawie uznania za rezerwat przyrody „Wiejkowski Las” (Dz. Urz. Woj. Zach. z 2009 r. Nr 12, poz. 460), gdzie w szczególności uchylono § 6 w brzmieniu: „§ 6. 1. Niniejsze rozporządzenie było poprzedzone Rozporządzeniem Nr 11/2001 Wojewody Zachodniopomorskiego z dnia 19 czerwca 2001 r. w sprawie uznania za użytek ekologiczny obszarów położonych w Nadleśnictwie Rokita, w gminie Wolin (Dz. Urz. Woj. Zach. Nr 22, poz. 462), które na podstawie art. 157 ustawy z dnia 16 kwietnia 2004 r. o ochronie przyrody (Dz. U. Nr 92, poz. 880, z późn. zm.) traci moc z dniem wejścia w życie niniejszego rozporządzenia w kwestii dotyczącej § 1 ust. 1. 2. Niniejsze rozporządzenie było poprzedzone Rozporządzeniem Nr 5/96 Wojewody Szczecińskiego z dnia 24 kwietnia 1996 r. w sprawie uznania za zespół przyrodniczo-krajobrazowy (Dz. Urz. Woj. Szczecińskiego Nr 4, poz. 30), które na podstawie art. 157 ustawy z dnia 16 kwietnia 2004 r. o ochronie przyrody (Dz. U. Nr 92, poz. 880, z późn. zm.) traci moc z dniem wejścia w życie niniejszego rozporządzenia w kwestii dotyczącej § 1.1. w kwestii dotyczącej uznania za zespół przyrodniczo-krajobrazowy oddziałów leśnych włączonych niniejszym rozporządzeniem w skład rezerwatu przyrody „Wiejkowski Las”.”

Niniejsze zarządzenie obejmuje nadanie rezerwatowi imienia Zbigniewa Wabiszczewicza – emerytowanego leśniczego Leśnictwa Wiejkówko w Nadleśnictwie Rokita, który odnalazł, zgłosił oraz często przypominał o woskownicy europejskiej występującej na podmokłych śródleśnych polanach na terenie kierowanego przez siebie leśnictwa. To on pierwszy zaproponował by tereny te objąć ochroną rezerwatową. Był też inicjatorem ochrony gniazda bielika, o którym wiedział od początku lat 70-tych XX wieku. Gniazdo to jest zasiedlone od około 50 lat nieprzerwanie na terenie oddziału 640 a. Leśniczy na długo przed ochroną strefową starał się skutecznie chronić obszar w

po bliziu gniazda bielika przed wszelkimi pracami leśnymi, a myśliwych z Wojskowego Koła Łowieckiego „Orzeł” w Świnoujściu przekonał skutecznie, by w rejonie gniazda założyli matecznik zwierzyny – strefę ciszy, gdzie obowiązywał całoroczny zakaz polowania. Odszukał na terenie Leśnictwa Wiejkówko kilkanaście okazałych cisów rosnących najczęściej w dość niedostępnych miejscach. Te i inne jego lokalne działania na rzecz ochrony przyrody, w pełni predysponują tę osobę, by nazwać jego imieniem rezerwat przyrody „Wiejkowski Las”, którego tereny chronił już dziesiątki lat przedtem. Wychował wiele pokoleń leśniczych, m.in. Pana Henryka Zięciaka, którego imieniem nazwano w 2015 r. rezerwat „Bór Samliński”.

Ponadto, w niniejszym akcie, wykorzystując dane systemu informacji przestrzennej, uszczegółowiono lokalizację rezerwatu w postaci graficznej na podkładzie ortofotomapy (załącznik nr 2 do zarządzenia) oraz wykazu współrzędnych punktów załamania granic (załącznik nr 1 do zarządzenia), sporządzonych w układzie współrzędnych płaskich prostokątnych PL-1992, o którym mowa w rozporządzeniu Rady ministrów z dnia 15 października 2012 r. w sprawie państwowego systemu odniesień przestrzennych (Dz. U. z 2012 r., poz. 1247).

Jednocześnie, obecne sprawowanie nadzoru nad obiektem, zgodnie z wytycznymi pokontrolnymi Ministra Środowiska z roku 2013, powierzono Regionalnemu Konserwatorowi Przyrody w Szczecinie. Dotychczasowym nadzorcą, zgodnie z § 5 rozporządzenia nr 33/2008 Wojewody Zachodniopomorskiego z dnia 12 sierpnia 2008 r. w sprawie uznania za rezerwat przyrody „Wiejkowski Las” (Dz. Urz. Woj. Zach. Nr 73, poz. 1594) był Nadleśniczy Nadleśnictwa Rokita.

Cel ochrony i powierzchnia rezerwatu nie podlegają zmianie.

Ocena skutków regulacji (OSR) do projektu zarządzenia Regionalnego Dyrektora Ochrony Środowiska w Szczecinie w sprawie rezerwatu przyrody „Wiejkowski Las im. Zbigniewa Wabiszczewicza”:

1. Cel wprowadzenia zarządzenia - wypełnienie delegacji ustawowej zawartej w art. 13 ust. 3 ustawy z dnia 16 kwietnia 2004 r. o ochronie przyrody (Dz. U. z 2015 r. poz. 1651 z późn. zm.).
2. Projekt poddano konsultacjom społecznym. Lista uczestników konsultacji społecznych:
  - 1) Nadleśnictwo Rokita;
  - 2) Regionalna Dyrekcja Lasów Państwowych w Szczecinie;
  - 3) Urząd Gminy w Przybiernowie;
  - 4) Urząd Miejski w Wolinie;
  - 5) Starostwo Powiatowe w Kamieniu Pomorskim;
  - 6) Starostwo Powiatowe w Goleniowie;
  - 7) Regionalna Rada Ochrony Przyrody – opinia pozytywna z dnia 30 czerwca 2016 r.;
  - 8) społeczeństwo – udział zagwarantowany poprzez wydanie obwieszczenia z dnia 16 września 2016 r., znak: WOPN-ON.6200.30.2016.AR w sprawie możliwości zapoznania się z projektem oraz o możliwości i terminie wnoszenia do niego propozycji i uwag - podano do publicznej wiadomości poprzez publikację w Biuletynie Informacji Publicznej RDOŚ oraz wywieszenie na tablicach ogłoszeń: RDOŚ, Nadleśnictwa Rokita, RDLP w Szczecinie, Urzędu Gminy i Miasta w Goleniowie, Starostwa Powiatowego w Goleniowie, Urzędu Miejskiego w Wolinie, Starostwa Powiatowego w Kamieniu Pomorskim. Do treści projektu nie zostały wniesione żadne uwagi i wnioski. Natomiast po wstępnej weryfikacji projektu przez Generalną Dyrekcję Ochrony Środowiska, na skutek propozycji zawartych w piśmie z dnia 25.11.2016 r., znak: DZP.WO.6200.20.2016.JM, załączniki w załączniku nr 1 aktu punkty załamania granic uszczegółowiono do dwóch miejsc po przecinku i zrezygnowano ze stosowania kolorystyki, a w załączniku nr 2 ramki arkuszy pogrubiono w celu lepszej widoczności i w legendzie dodano ikonę informującą jakim kolorem linią zostały poprowadzone granice działek ewidencyjnych.

Projekt zarządzenia został uzgodniony przez Wojewodę Zachodniopomorskiego pismem z dnia 9 grudnia 2016 r., znak: NK-3.0522.51.2016.KD.

3. Wpływ regulacji na sektor finansów publicznych, w tym budżet państwa i budżety jednostek samorządu terytorialnego - zarządzenie nie będzie miało wpływu na wydatki budżetu Państwa. Przedmiotowy akt prawny dotyczy wyłącznie aktualizacji danych odnośnie istniejącej formy ochrony przyrody, a wszelkie ograniczenia i zakazy obowiązujące w jego granicach, niezmiennie wynikają wprost z ustawy o ochronie przyrody.
4. Wpływ regulacji na rynek pracy - zarządzenie nie będzie miało wpływu na rynek pracy.
5. Wpływ regulacji na konkurencyjność wewnętrzną i zewnętrzną gospodarki - zarządzenie nie będzie miało wpływu na konkurencyjność wewnętrzną i zewnętrzną gospodarki.
6. Wpływ regulacji na sytuację i rozwój regionów - zarządzenie nie będzie miało wpływu na sytuację i rozwój regionów.
7. Ocena pod względem zgodności z prawem Unii Europejskiej - zarządzenie nie narusza zapisów zawartych w dyrektywach unijnych, dotyczy wyłącznie aktualizacji danych oraz dostosowania pod względem formalnoprawnych krajowej formy ochrony przyrody uznanej w roku 2008.

Szczecin, dnia 12 grudnia 2016 r.

Sporządził:

Wnioskujący:

STARSZY SPECJALISTA  
Regionalna Dyrekcja Ochrony Środowiska  
w Szczecinie

*Agnieszka Raclawska*

NACZELNIK  
Wydziału Ochrony Przyrody  
i Obszarów Natura 2000  
w Regionalnej Dyrekcji Ochrony Środowiska  
w Szczecinie

*Marcin Dąbubak*