



Szczecin, dnia 13 grudnia 2016 r.

## REGIONALNY DYREKTOR OCHRONY ŚRODOWISKA W SZCZECINIE

WOPN-ON.6204.19.2016.AR

### OBWIESZCZENIE

Działając na podstawie art. 15 ust. 1 pkt 15 ustawy z dnia 16 kwietnia 2004 r. o ochronie przyrody (Dz. U. z 2015 r. poz. 1651 z późn. zm.) informuję o możliwości zapoznania się z projektem zarządzenia Regionalnego Dyrektora Ochrony Środowiska w Szczecinie w sprawie wyznaczenia szlaku w rezerwacie przyrody „Dolina Pieciu Jezior”. Przedmiotowy projekt stanowi załącznik do niniejszego obwieszczenia.

Uwagi i propozycje do treści projektu składać można w terminie **do dnia 30 grudnia 2016 r.** pisemnie na adres: Regionalna Dyrekcja Ochrony Środowiska w Szczecinie, ul. Teofila Firlika 20, 71-637 Szczecin, faxem na nr: 91 4305 201 lub za pomocą środków komunikacji elektronicznej na adres [sekretariat.szczecin@rdos.gov.pl](mailto:sekretariat.szczecin@rdos.gov.pl) (z podaniem tytułu wiadomości – „WOPN-ON.6204.19.2016.AR”) bez konieczności opatrywania ich bezpiecznym podpisem elektronicznym, o którym mowa w ustawie z dnia 18 września 2001 r. o podpisie elektronicznym (Dz. U. z 2013 r. poz. 262 z późn. zm.).

Organem właściwym do rozpatrzenia uwag i wniosków jest Regionalny Dyrektor Ochrony Środowiska w Szczecinie.

Informuję jednocześnie, iż rozpatrzenie wszystkich wniesionych uwag i wniosków zawarte zostanie w treści uzasadnienia do zatwierdzonego zarządzenia Regionalnego Dyrektora Ochrony Środowiska w Szczecinie, dlatego też nie będą udzielane żadne inne indywidualne odpowiedzi w formie pisemnej.



Z up. REGIONALNEGO DYREKTORA  
OCHRONY ŚRODOWISKA  
Naczelnik Wydziału Ochrony Przyrody  
Obszarów Natura 2000  
Regionalna Dyrekcja Ochrony Środowiska  
w Szczecinie  
*Marcin Dziubak*

13 GRU. 2016

**Załącznik do obwieszczenia Regionalna Dyrekcja Ochrony Środowiska w Szczecinie z dnia 13 grudnia 2016 r., znak: WOPN-ON.6204.19.2016.AR.**

**PROJEKT ZARZĄDZENIA  
REGIONALNEGO DYREKTORA OCHRONY ŚRODOWISKA**

z dnia 2016 r.

**w sprawie wyznaczenia szlaków w rezerwacie przyrody  
„Dolina Pięciu Jezior”**

Na podstawie art. 15 ust. 1 pkt 15 ustawy z dnia 16 kwietnia 2004 r. o ochronie przyrody (Dz. U. z 2015 r. poz. 1651, zm. z 2014 r. poz. 926, z 2015 r. poz. 1045 i z 2016 r. poz. 422) oraz w związku z art. 123 ust. 2 ustawy z dnia 3 października 2008 r. o udostępnianiu informacji o środowisku i jego ochronie, udziale społeczeństwa w ochronie środowiska oraz ocenach oddziaływania na środowisko (Dz. U. z 2016 r. poz. 353, zm. poz. 831, 961, 1250, 1579), zarządza się, co następuje.

**§ 1. 1.** W rezerwacie przyrody „Dolina Pięciu Jezior” wyznacza się szlaki:

- 1) „Szlak Solny” o długości 1271 m, przebiegający przez wydzielania 378c, d, g, 379a, b, c, d, Nadleśnictwa Polczyn (według Planu urządzenia Lasu na lata 2008 – 2017);
- 2) „Ścieżka edukacyjna nr 1309n” o długości 2820 m, przebiegający przez wydzielania 370h,j, k, 379h, m, o, 400a, b,i;
- 3) „Szlak Szwajcarii Polczyńskiej” o długości 3078 m, przebiegający przez wydzielania 361o, p, 363a, b, 378c, d, g, 379a, b, c, d;
- 4) „Ścieżka edukacyjno-przyrodnicza” o długości 1001 m, przebiegający przez wydzielania 369d, i.

**2.** Po szlakach, o których mowa w ust. 1 można poruszać się pieszo, rowerem i na nartach.

**3.** Lokalizację i przebieg szlaków o których mowa w ust. 1 pkt 1, przedstawia mapa stanowiąca załącznik nr 1 do zarządzenia oraz opis współrzędnych punktów załamania przebiegu szlaków w układzie współrzędnych płaskich prostokątnych PL-1992 w załączniku nr 2 do zarządzenia.

**§ 2.** Nadzór nad realizacją zarządzenia sprawuje Regionalny Konserwator Przyrody w Szczecinie.

**§ 3.** Zarządzenie wchodzi w życie z dniem następującym po dniu podpisania.

**Załącznik nr 1 do projektu zarządzenia  
Regionalnego Dyrektora Ochrony Środowiska w Szczecinie  
z dnia 2016 r.**

Lokalizacja i przebieg szlaków w rezerwacie przyrody „Dolina Pięciu Jezior”.

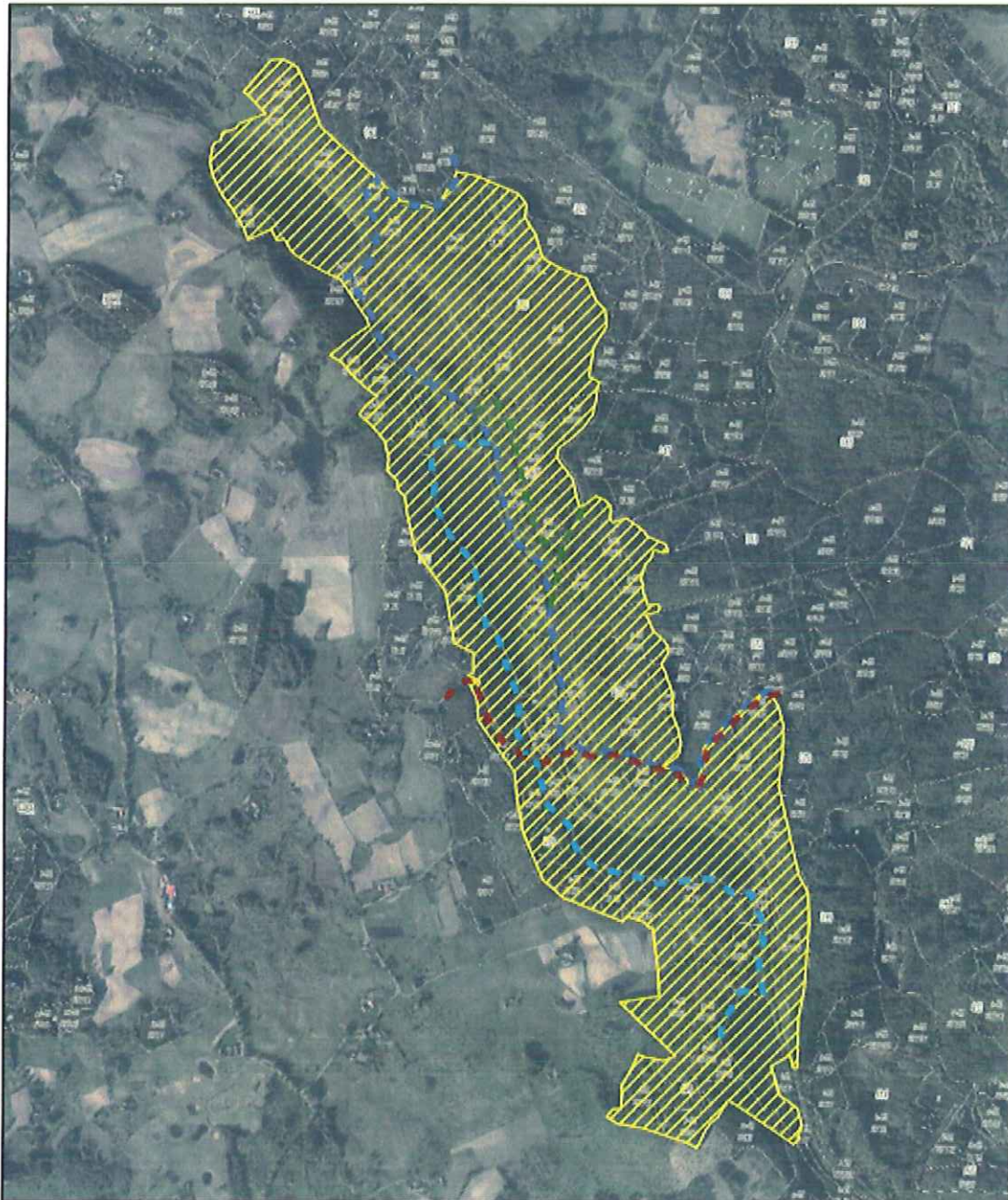

**Legenda:**

- - - szlak Solny (czerwony nr 633c)
- - - szlak Szwajcarii Polczyńskiej (niebieski nr 1309)
- - - ścieżka edukacyjna (niebieski nr 1309n)
- - - ścieżka edukacyjno-przyrodnicza
- obszar rezerwatu przyrody

0    275    550    1 100 m

Układ współrzędnych: PL-1992  
Przygotowanie mapy: Regionalna Dyrekcja Ochrony Środowiska w Szczecinie  
Ortofotomapa: Główny Urząd Geodezji i Kartografii (2010r.)  
Podział powierzchniowy Nadleśnictwa: Bank Danych o Lasach (01.01.2008r.)

**Załącznik nr 2 do projektu zarządzenia  
Regionalnego Dyrektora Ochrony Środowiska w Szczecinie  
z dnia 2016 r.**

Przebieg szlaków w rezerwacie przyrody „Dolina Pięciu Jezior” w postaci listy współrzędnych punktów załamania w układzie współrzędnych płaskich prostokątnych PL-1992.

Lp.	X	Y	Komentarz	Lp.	X	Y	Komentarz
1	651566,31	312189,21	linia 1 - szlak Solny	47	652394,92	312317,69	linia 2 - ścieżka edukacyjna nr 1309n
2	651603,62	312220,17		48	652399,76	312281,53	
3	651627,83	312257,87		49	652391,98	312260,89	
4	651628,38	312281,84		50	652391,0271	312241,20	
5	651619,81	312295,97		51	652406,2671	312202,15	
6	651499,16	312339,79		52	652397,8534	312186,28	
7	651434,39	312382,65		53	652397,2184	312173,26	
8	651414,07	312405,99		54	652389,9158	312157,23	
9	651378,35	312460,28		55	652361,9758	312147,07	
10	651361,52	312501,40		56	652321,9707	312142,30	
11	651364,86	312526,80		57	652285,9344	312149,45	
12	651376,16	312560,37		58	652259,1056	312153,10	
13	651383,68	312568,74		59	652215,4492	312150,08	
14	651399,83	312620,76		60	652192,2717	312155,80	
15	651395,97	312638,73		61	652133,2166	312184,37	
16	651385,94	312661,81		62	652069,3989	312220,89	
17	651384,08	312666,08		63	652041,4589	312252,79	
18	651382,79	312676,03		64	652007,2586	312278,25	
19	651383,28	312680,31		65	651945,0975	312297,72	
20	651385,52	312700,08		66	651880,95	312306,49	
21	651385,23	312710,32		67	651830,92	312316,11	
22	651384,86	312723,48		68	651794,91	312330,14	
23	651388,82	312766,94		69	651764,99	312363,64	
24	651342,93	312875,67		70	651726,71	312378,76	
25	651339,79	312903,45		71	651648,47	312399,60	
26	651339,15	312909,09		72	651585,88	312426,81	
27	651330,93	312951,12		73	651561,26	312437,74	
28	651323,48	312965,87		74	651494,18	312433,76	
29	651299,53	312984,53		75	651448,2	312430,51	
30	651292,35	312993,81		76	651424,7	312448,85	
31	651288,17	313001,21		77	651385,17	312457,97	
32	651287,21	313012,98		78	651378,35	312460,28	
33	651290,53	313022,6		79	651364,66	312493,72	
34	651296,48	313030,01		80	651358,51	312495,30	
35	651319,76	313037,21		81	651221,27	312528,82	
36	651329,35	313038,82		82	651209,34	312540,37	
37	651383,92	313044,48		83	651149,31	312603,31	
38	651402,36	313048,26		84	651099,04	312612,84	
39	651408,52	313051,66		85	651048,77	312644,59	
40	651419,92	313061,46		86	651015,43	312686,92	
41	651500,4	313142,72		87	650984,21	312809,69	
42	651517,45	313163,06		88	650984,74	312829,80	
43	651570,29	313226,06		89	650960,92	312883,77	
44	651574,59	313236,43		90	650978,39	313056,81	
45	651591,94	313306,24		91	650973,09	313082,21	
46	652393,48	312336,46	linia 2	92	650930,23	313140,42	

Lp.	X	Y	Komentarz	Lp.	X	Y	Komentarz
93	650921,77	313165,82	linia 2 - ścieżka edukacyjna nr 1309n	145	651452,63	312563,17	
94	650931,29	313200,22		146	651383,68	312568,74	
95	650837,03	313238,85		147	651399,83	312620,76	
96	650767,25	313242,02		148	651395,97	312638,73	
97	650706,92	313227,73		149	651385,94	312661,81	
98	650608,50	313242,55		150	651384,08	312666,08	
99	650613,79	313174,29		151	651382,79	312676,03	
100	650595,80	313152,59		152	651383,28	312680,31	
101	650569,87	313142,54		153	651385,52	312700,08	
102	650556,64	313142,01		154	651385,23	312710,32	
103	650529,65	313122,43		155	651384,86	312723,48	
104	650487,32	313104,97		156	651388,82	312766,94	
105	<b>650459,87</b>	<b>313107,10</b>		157	651342,93	312875,67	
106	<b>653331,93</b>	<b>312199,87</b>		158	651339,79	312903,45	
107	653278,45	312219,83	159	651339,15	312909,09	linia 3 - szlak Szwajcarii Połczyńskiej	
108	653246,02	312208,52	160	651330,93	312951,12		
109	653193,83	312171,80	161	651323,48	312965,87		
110	653161,66	312141,00	162	651299,53	312984,53		
111	653184,62	312039,08	163	651292,35	312993,81		
112	653268,24	311946,15	164	651288,17	313001,21		
113	653205,37	311914,28	165	651287,21	313012,98		
114	653135,09	311933,63	166	651290,53	313022,60		
115	653093,61	311956,91	167	651296,48	313030,01		
116	652984,61	311929,17	168	651319,76	313037,21		
117	652969,86	311905,71	169	651329,35	313038,82		
118	652957,19	311885,55	170	651383,92	313044,48		
119	652949,54	311873,37	171	651402,36	313048,26		
120	652947,19	311868,41	172	651408,52	313051,66		
121	652938,32	311856,46	173	651419,92	313061,46		
122	652928,35	311852,16	174	651500,40	313142,72		
123	652873,13	311897,44	175	651517,45	313163,06		
124	652809,53	311935,60	176	651570,29	313226,06		
125	652733,54	311962,41	177	651574,59	313236,43		
126	652672,63	312010,11	178	<b>651591,94</b>	<b>313306,24</b>		
127	652625,98	312067,05	179	<b>652489,69</b>	<b>312280,88</b>		
128	652601,67	312105,32	180	652528,69	312333,42		
129	652533,91	312217,89	181	652532,56	312353,68		
130	652499,98	312269,98	182	652483,15	312385,10		
131	652489,69	312280,88	183	652461,19	312399,06		
132	652460,61	312296,03	184	652392,39	312414,32		
133	652410,94	312326,92	185	652241,83	312447,72		
134	652365,51	312351,76	186	652166,34	312470,53		
135	652308,56	312351,15	187	652106,91	312470,53		
136	652221,94	312366,90	188	652074,64	312512,64		
137	652116,54	312395,98	189	652047,44	312568,26		
138	652070,50	312416,57	190	652045,30	312572,63		
139	651998,51	312497,83	191	652004,07	312561,94		
140	651937,83	312516,49	192	651927,69	312555,64		
141	651872,75	312524,77	193	651867,45	312536,35		
142	651753,61	312540,13	194	651872,75	312524,77		
143	651599,83	312567,41	195	652045,30	312572,63		
144	651565,30	312571,04	196	652072,68	312579,52		
							linia 4 - ścieżka edukacyjno- przyrodnicz a

Lp.	X	Y	Komentarz
197	652135,54	312619,68	linia 4 - ścieżka edukacyjno- przyrodnicza
198	652159,83	312633,17	
199	<b>652190,65</b>	<b>312634,89</b>	

### Uzasadnienie

Zgodnie z art. 15 ust. 1 pkt 15 ustawy o ochronie przyrody (Dz. U. z 2015 r. poz. 1651 z późn. zm.), na obszarze rezerwatów przyrody zabrania się ruchu pieszego i rowerowego za wyjątkiem szlaków, tras i miejsc wyznaczonych przez regionalnego dyrektora ochrony środowiska. Wyznaczenie powyższych szlaków, tras i miejsc następuje w drodze wydania wewnętrznego zarządzenia.

Rezerwat przyrody „Dolina Pięciu Jezior” funkcjonuje na mocy zarządzenia Ministra Ochrony Środowiska, Zasobów Naturalnych i Leśnictwa z dnia 29.12.1987 r. w sprawie uznania za rezerwat przyrody (M.P. Nr 5, poz. 47, zm. z 1992 r. Nr 6, poz. 39), na łącznej powierzchni 228,78 ha. Za cel ochrony w rezerwacie uznano formy morfologicznej Pojezierza Drawskiego z bogatą szatą roślinną kompleksów leśnych, zbiorowisk wodnych i torfowisk niskich z buczyną pomorską i licznymi stanowiskami roślin chronionych. W celu zachowania przedmiotu ochrony, dla którego rezerwat przyrody został powołany, niezbędne jest przeciwdziałanie penetracji obiektu poprzez udostępnienie jego części w sposób ściśle kontrolowany. W związku z przyrodniczymi walorami obiektu oraz zainteresowaniem lokalnej społeczności w tym zakresie, niniejszym zarządzeniem wyznacza się cztery szlaki pieszo – rowerowe zaopatrzone w infrastrukturę turystyczną (tablice informacyjne, ławki, parkingi z wydzielonymi miejscami na ognisko, punkt widokowy oraz wydzielonym miejscem odpoczynku). Trasa wyznaczonych szlaków, nie koliduje z zachowaniem celu ochrony obiektu.

Ocena skutków regulacji (OSR) do projektu zarządzenia Regionalnego Dyrektora Ochrony Środowiska w Szczecinie w sprawie wyznaczenia szlaków w rezerwacie przyrody „Dolina Pięciu Jezior”:

1. Cel wprowadzenia zarządzenia- wypełnienie delegacji ustawowej zawartej w art. 15 ust. 1 pkt 15 ustawy z dnia 16 kwietnia 2004 r. o ochronie przyrody (Dz. U. z 2015 r. poz. 1651 z późn. zm.).

Projekt został poddany konsultacjom społecznym. Lista uczestników konsultacji społecznych:

- 1) Nadleśnictwo Polczyn;
- 2) Regionalna Dyrekcja Lasów Państwowych w Szczecinku;
- 3) Starostwo Powiatowe w Świdwinie;
- 4) Urząd Miejski w Polczynie – Zdroju;
- 5) Zespół Parków Krajobrazowych Województwa Zachodniopomorskiego;
- 6) społeczeństwo – udział zagwarantowany poprzez wydanie obwieszczenia Regionalnego Dyrektora Ochrony Środowiska w Szczecinie z dnia 13 grudnia 2016 r., znak: WOPN-ON.6204.19.2016.AR w sprawie możliwości zapoznania się z projektem oraz o możliwości i terminie wnoszenia do niego propozycji i uwag - podano do publicznej wiadomości poprzez publikację w Biuletynie Informacji Publicznej i wywieszenie na tablicy ogłoszeń RDOŚ oraz przesłanie do właściwych miejscowo: Urzędu Miejskiego w Polczynie Zdroju, Starostwa Powiatowego w Świdwinie, Nadleśnictwa Polczyn, RDLP w Szczecinku, ZPKWZ z prośbą o jego wywieszenie na tablicach ogłoszeń przez okres 14 dni.

2. Wpływ regulacji na sektor finansów publicznych, w tym budżet państwa i budżety jednostek samorządu terytorialnego - zarządzenie nie będzie miało wpływu na wydatki budżetu państwa i jst.

3. Wpływ regulacji na rynek pracy

Zarządzenie nie będzie miało bezpośredniego wpływu na rynek pracy, natomiast zezwolenie na korzystanie przez społeczeństwo z wyznaczonych szlaków przyczyni się pośrednio do rozwoju turystyki na obszarze gminy Polczyn - Zdrój.

4. Wpływ regulacji na konkurencyjność wewnętrzną i zewnętrzną gospodarki – zarządzenie nie będzie miało wpływu na konkurencyjność wewnętrzną i zewnętrzną gospodarki.

Akt nie wprowadza żadnych nowych ograniczeń, odstępstwa od wybranych zakazów obowiązujących zgodnie z art. 15 ust. 1 ustawy o ochronie przyrody.

5. Wpływ regulacji na sytuację i rozwój regionów - zarządzenie nie będzie miało wpływu na sytuację i rozwój regionów.

6. Ocena pod względem zgodności z prawem Unii Europejskiej - zarządzenie nie narusza zapisów zawartych w Dyrektywie Rady 92/43/EWG z dnia 21 maja 1992 roku w sprawie ochrony siedlisk przyrodniczych oraz dzikiej fauny i flory tzw. Dyrektywy Siedliskowej (Dz. Urz. WE L 206 z 22.07.1992 r., str. 7-5 ze zm.; Dz. Urz. UE Polskie wydanie specjalne, rozdz. 15, t. 2, str. 102 ze zm.).

Szczecin, dnia     grudnia 2016 r.  
Sporządził:

Wnioskodawca:

