



# DZIENNIK URZĘDOWY

## WOJEWÓDZTWA ZACHODNIOPOMORSKIEGO

---

Szczecin, dnia 24 stycznia 2017 r.

Poz. 423

**ZARZĄDZENIE**  
**REGIONALNEGO DYREKTORA OCHRONY ŚRODOWISKA W SZCZECINIE**  
z dnia 20 stycznia 2017 r.

**w sprawie rezerwatu przyrody "Janiewickie Bagno"**

Na podstawie art. 13 ust. 3 ustawy z dnia 16 kwietnia 2004 r. o ochronie przyrody (Dz. U. z 2016 r. poz. 2134, zm. poz. 2249) zarządza się, co następuje.

§ 1. 1. Rezerwat przyrody pod nazwą "Janiewickie Bagno", zwany dalej „rezerwatem”, obejmuje obszar o łącznej powierzchni 162,28 ha, położony na terenie gminy Sławno, w powiecie sławieńskim, w województwie zachodniopomorskim.

2. Położenie i przebieg granicy rezerwatu w postaci współrzędnych punktów ich załamania w układzie współrzędnych płaskich prostokątnych PL-1992 przedstawia załącznik nr 1 do zarządzenia.

3. Położenie i przebieg granicy rezerwatu w postaci mapy przedstawia załącznik nr 2 do zarządzenia.

§ 2. Celem ochrony w rezerwacie jest zachowanie ze względów naukowych i dydaktycznych fragmentu boru bagiennego na torfowisku przejściowym ze stanowiskiem reliktywnej maliny moroszki *Rubus chamaemorus* oraz innych typowych roślin boru bagiennego.

§ 3. 1. Dla rezerwatu przyrody określa się rodzaj – Torfowiskowy (T).

2. Dla rezerwatu określa się typ i podtyp:

- 1) ze względu na dominujący przedmiot ochrony: typ - Biocenotyczny i fizjocenotyczny (PBf), podtyp – biocenozy naturalnych i półnaturalnych (bp);
- 2) ze względu na główny typ ekosystemu: typ – Różnych ekosystemów (EE), podtyp – lasów i torfowisk (lt).

§ 4. Nadzór nad rezerwatem sprawuje Regionalny Konserwator Przyrody w Szczecinie.

§ 5. Zarządzenie wchodzi w życie po upływie 14 dni od dnia ogłoszenia<sup>1)</sup>.

Regionalny Dyrektor Ochrony Środowiska  
w Szczecinie

**Radosław Grzegorzcyk**

---

<sup>1)</sup> niniejsze zarządzenie było poprzedzone zarządzeniem Ministra Leśnictwa i Przemysłu Drzewnego z dnia 15 maja 1962 r. w sprawie uznania za rezerwat przyrody (M.P. Nr 50, poz. 244, zm. z 1982 r. Nr 8, poz. 31 i Nr 20, poz. 179), które utraciło moc z dniem wejścia w życie ustawy z dnia 16 kwietnia 2004 r. o ochronie przyrody (Dz. U. z 2016 r. poz. 2134 z późn. zm.), z tym że na podstawie art. 153 przywołanej ustawy rezerwaty przyrody utworzone przed dniem wejścia w życie ustawy stały się rezerwatami w rozumieniu niniejszej ustawy.

**Załącznik nr 1 do zarządzenia  
Regionalnego Dyrektora Ochrony Środowiska w Szczecinie  
z dnia 20 stycznia 2017 r.**

Położenie i przebieg granicy rezerwatu przyrody „Janiewickie Bagno” w postaci wykazu współrzędnych punktów załamania granic według układu współrzędnych płaskich prostokątnych PL-1992.

<b>Lp.</b>	<b>X</b>	<b>Y</b>
1	<b>713378,44</b>	<b>351049,45</b>
2	713383,51	351035,43
3	713423,85	351067,35
4	713492,89	351210,17
5	713560,36	351346,87
6	713600,76	351381,66
7	713692,64	351460,79
8	713839,32	351588,93
9	713789,30	351900,93
10	713789,54	351901,56
11	713946,28	351929,89
12	713983,08	351936,54
13	714219,57	351978,92
14	714223,08	351979,02
15	714353,87	351973,36
16	714450,23	352282,67
17	714363,76	352294,38
18	713928,52	352454,33
19	713734,62	352506,89
20	713598,07	352542,78
21	713535,07	352552,42
22	713508,58	352552,99
23	713241,90	352557,95
24	713190,95	352548,92
25	713154,13	352436,77
26	712832,39	352167,24
27	712577,89	351954,01
28	712742,75	351568,87
29	712999,67	350934,84
30	713041,68	350962,35
31	713053,85	350970,51
32	713075,01	350951,21
33	713118,94	350973,37
34	713170,88	350994,79
35	713289,72	351042,11
36	713309,39	351037,70
37	713374,20	351048,83
<b>38</b>	<b>713378,44</b>	<b>351049,45</b>

**Załącznik nr 2 do zarządzenia  
Regionalnego Dyrektora Ochrony Środowiska w Szczecinie  
z dnia 20 stycznia 2017 r.**

## Położenie i przebieg granicy rezerwatu przyrody "Janiewickie Bagno"

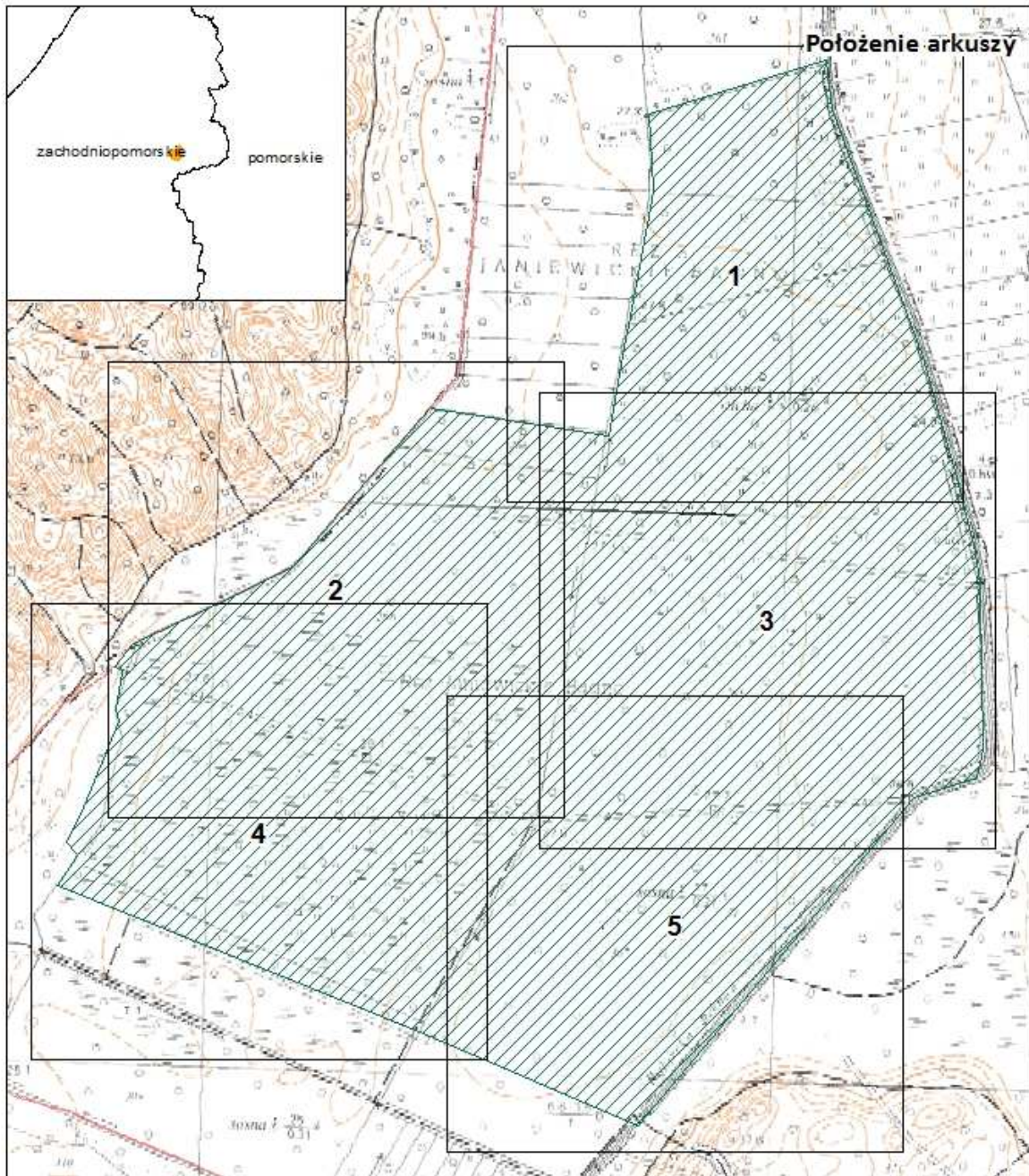

**Objaśnienia do arkuszy**

- Inne granice:
- Obszary rezerwatów przyrody
  - powiaty
  - gminy

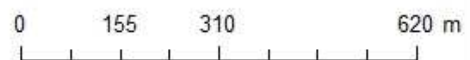

Układ współrzędnych: PL-1992  
 Przygotowanie mapy: Regionalna Dyrekcja Ochrony Środowiska w Szczecinie  
 Dane topograficzne: Główny Urząd Geodezji i Kartografii (22.04.2013r.)





PRZEBIEG GRANICY REZERWATU PRZYRODY  
"JANIEWICKIE BAGNO"  
ARKUSZ 1 Z 5



Objaśnienia:

układ współrzędnych: PL-1992

- |   |                               |   |    |       |
|---|-------------------------------|---|----|-------|
|  | Granica rezerwatu             | 0   | 75 | 150 m |
|  | Granice działek ewidencyjnych |  |    |       |

- System Identyfikacji Działek Rolnych  
baza danych (08.04.2016 r.)

- Mapa topograficzna: Główny Urząd Geodezji i Kartografii  
usługa przeglądania (10.10.2016r.)

- Ortofotomapa: Główny Urząd Geodezji i Kartografii  
usługa przeglądania (10.10.2016r.)

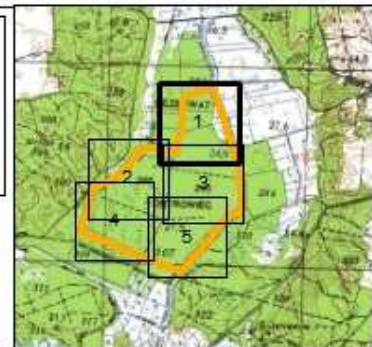

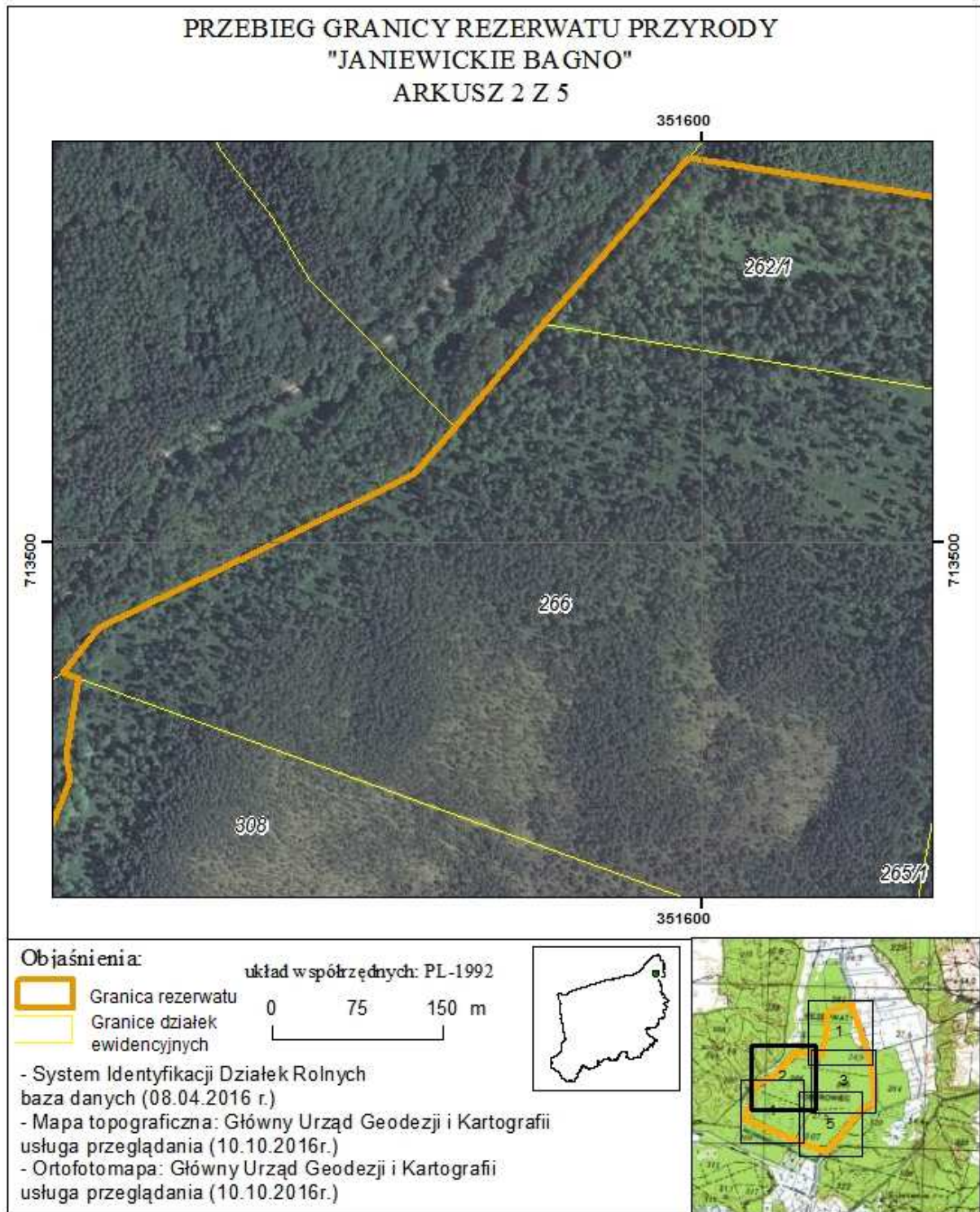





PRZEBIEG GRANICY REZERWATU PRZYRODY  
"JANIEWICKIE BAGNO"  
ARKUSZ 3 Z 5



Objaśnienia:

-  Granica rezerwatu
-  Granice działek ewidencyjnych

układ współrzędnych: PL-1992

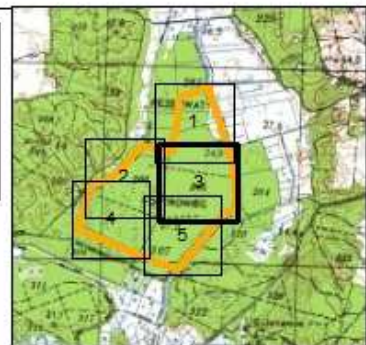
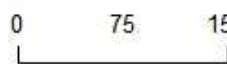

- System Identyfikacji Działek Rolnych baza danych (08.04.2016 r.)
- Mapa topograficzna: Główny Urząd Geodezji i Kartografii usługa przeglądania (10.10.2016r.)
- Ortofotomapa: Główny Urząd Geodezji i Kartografii usługa przeglądania (10.10.2016r.)

