

**ZARZĄDZENIE**  
**REGIONALNEGO DYREKTORA OCHRONY ŚRODOWISKA W SZCZECINIE**  
z dnia 26 stycznia 2017 r.  
**w sprawie rezerwatu przyrody „Bagno Kusowo”**

Na podstawie art. 13 ust. 3 ustawy z dnia 16 kwietnia 2004 r. o ochronie przyrody (Dz. U. z 2016 r. poz. 2134, zm. poz. 2249, 2260) zarządza się, co następuje.

§ 1.1. Rezerwat przyrody pod nazwą "Bagno Kusowo", zwany dalej „rezerwatem”, obejmuje obszar bagien i wód o łącznej powierzchni 326,72 ha, położony na terenie gminy Szczecinek, w powiecie szczecineckim, w województwie zachodniopomorskim.

2. Położenie i przebieg granicy rezerwatu w postaci współrzędnych punktów ich załamania w układzie współrzędnych płaskich prostokątnych PL-1992 przedstawia załącznik nr 1 do zarządzenia.

3. Położenie i przebieg granicy rezerwatu w postaci mapy przedstawia załącznik nr 2 do zarządzenia.

§ 2. Celem ochrony w rezerwacie jest zachowanie torfowiska wysokiego typu bałtyckiego z rzadkimi i chronionymi gatunkami roślin.

§ 3. 1. Dla rezerwatu przyrody określa się rodzaj – Torfowiskowy (T).

2. Dla rezerwatu określa się typ i podtyp:

- 1) ze względu na dominujący przedmiot ochrony: typ - Florystyczny (PFI), podtyp – roślin zielnych i krzewinek (rzk);
- 2) ze względu na główny typ ekosystemu: typ – Torfowiskowy (bagienny) (ET), podtyp – torfowisk wysokich (tw).

§ 4. Nadzór nad rezerwatem sprawuje Regionalny Konserwator Przyrody w Szczecinie.

§ 5. Zarządzenie wchodzi w życie po upływie 14 dni od dnia ogłoszenia<sup>1)</sup>.



REGIONALNY DYREKTOR  
OCHRONY ŚRODOWISKA  
w Szczecinie  
2017 -01- 26  
Radosław Grzegorzczak

<sup>1)</sup> niniejsze zarządzenie było poprzedzone rozporządzeniem Nr 11/2005 Wojewody Zachodniopomorskiego z dnia 25 maja 2005 r. w sprawie uznania za rezerwat przyrody „Bagno Kusowo” (Dz. Urz. Woj. Zach. Nr 45 poz. 1053, zm. Nr 54, poz. 1236 i z 2016 r. Nr 78, poz. 1354), które traci moc z dniem wejścia w życie niniejszego zarządzenia.

**Załącznik nr 1 do zarządzenia  
Regionalnego Dyrektora Ochrony Środowiska w Szczecinie  
z dnia 26 stycznia 2017 r.**

Położenie i przebieg granicy rezerwatu przyrody „Bagno Kusowo” w postaci wykazu współrzędnych punktów załamania granic według układu współrzędnych płaskich prostokątnych PL-1992.

Lp.	X	Y	Lp.	X	Y
1	662716,64	342162,96	40	664063,42	340033,81
2	662693,60	342162,92	41	664182,67	340388,07
3	662677,80	342159,36	42	664275,48	340664,29
4	662662,17	342153,31	43	664363,43	340925,49
5	662642,32	342150,48	44	664371,59	340948,81
6	662621,94	342149,05	45	664450,64	341184,04
7	662595,88	342145,50	46	664555,45	341495,34
8	662571,76	342135,75	47	664508,60	341521,99
9	662552,95	342128,98	48	664367,56	341600,20
10	662534,82	342120,32	49	664254,45	341650,86
11	662515,67	342114,48	50	664184,18	341668,24
12	662497,16	342104,43	51	664173,06	341641,53
13	662477,85	342091,00	52	664180,85	341627,99
14	662470,92	342083,77	53	664198,32	341614,05
15	662463,65	342076,89	54	664216,16	341601,47
16	662448,66	342058,67	55	664197,50	341577,90
17	662441,70	342026,49	56	664150,08	341518,57
18	662448,96	342012,76	57	664115,39	341475,11
19	662461,24	341995,08	58	664039,19	341525,16
20	662467,67	341976,04	59	664034,90	341527,99
21	662468,26	341955,64	60	664093,35	341578,12
22	662462,22	341942,60	61	664079,28	341623,01
23	662449,11	341931,52	62	664042,36	341647,63
24	662421,51	341928,33	63	663993,20	341652,27
25	662394,16	341920,90	64	663931,84	341699,74
26	662336,29	341903,35	65	663875,80	341717,04
27	662289,94	341905,22	66	663845,63	341696,99
28	662249,80	341899,87	67	663825,74	341675,32
29	662221,70	341893,93	68	663790,97	341663,27
30	662197,27	341890,67	69	663753,07	341650,10
31	662229,25	341558,31	70	663601,60	341674,46
32	662267,37	341227,90	71	663528,91	341661,15
33	662292,61	341014,20	72	663433,70	341706,18
34	662307,24	340862,82	73	663440,14	341726,38
35	662337,55	340606,60	74	663425,58	341733,35
36	662345,91	340525,80	75	663409,45	341745,08
37	662369,16	340511,13	76	663303,50	341748,61
38	662963,13	340334,86	77	663252,30	341783,87
39	663634,56	340150,89	78	663247,86	341786,69

Lp.	X	Y	Lp.	X	Y
79	663240,30	341784,07	95	663128,07	342056,20
80	663144,83	341751,25	96	663111,95	342060,49
81	663129,33	341788,79	97	662915,16	342136,00
82	663126,91	341794,76	98	662895,89	342114,48
83	663108,73	341817,35	99	662892,27	342115,22
84	663104,06	341821,38	100	662869,62	342101,77
85	663169,06	341863,03	101	662853,43	342089,02
86	663166,62	341864,01	102	662829,81	342080,61
87	663152,34	341873,14	103	662797,07	342093,56
88	663142,44	341893,96	104	662790,05	342100,76
89	663172,03	341941,46	105	662783,68	342108,71
90	663183,55	341963,32	106	662769,64	342123,09
91	663182,93	341967,33	107	662764,95	342136,17
92	663169,41	342006,01	108	662742,22	342152,62
93	663140,04	342047,03	109	<b>662716,64</b>	<b>342162,96</b>
94	663136,15	342058,89			

Załącznik nr 2 do zarządzenia  
Regionalnego Dyrektora Ochrony Środowiska w Szczecinie  
z dnia 20 stycznia 2017 r.

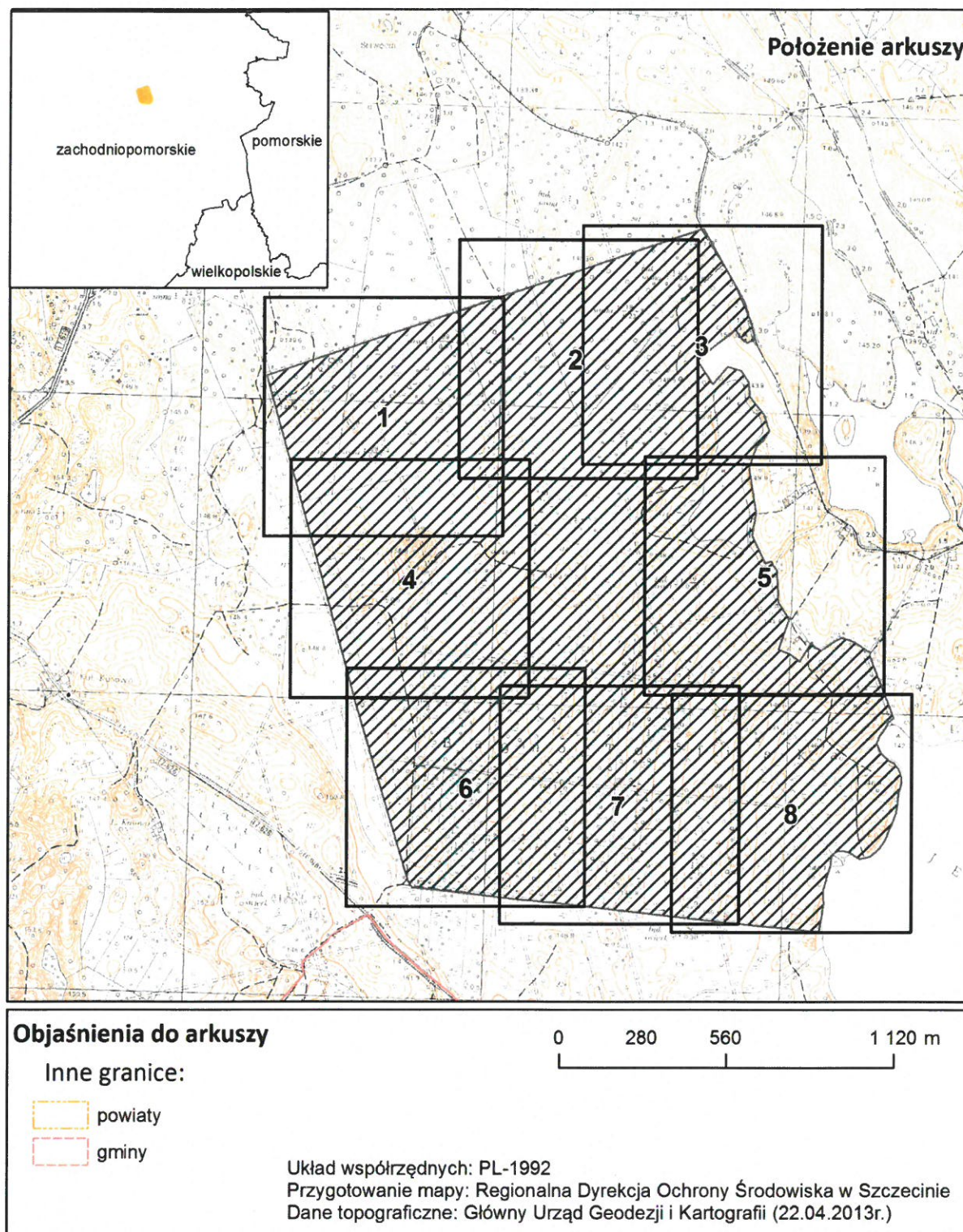

Położenie i przebieg granicy rezerwatu przyrody „Bagno Kusowo”.

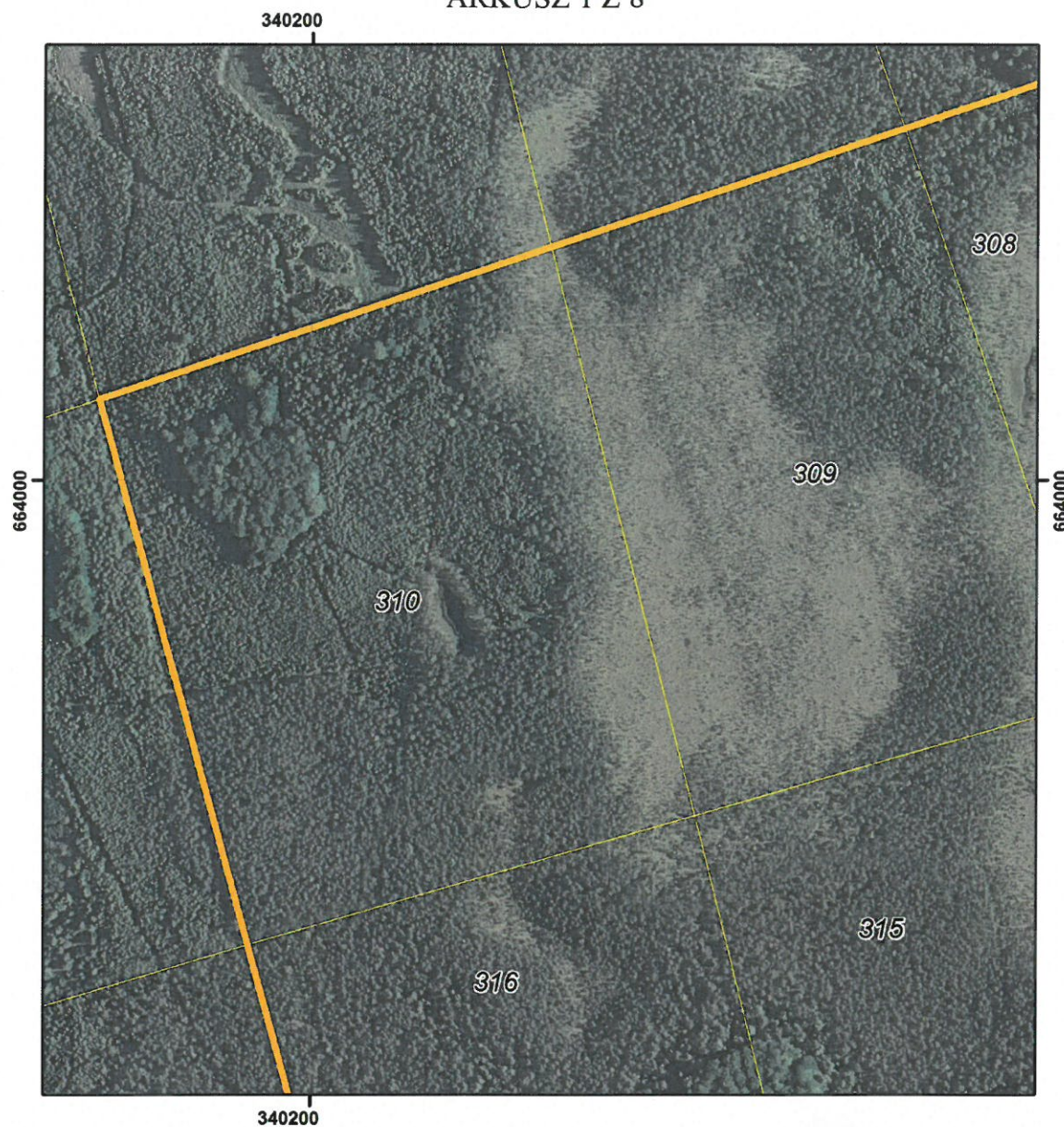

POŁOŻENIE I PRZEBIEG GRANICY  
REZERWATU PRZYRODY  
"BAGNO KUSOWO"  
ARKUSZ 1 Z 8



Objaśnienia:

-  Granica rezerwatu
-  Działki ewidencyjne

- System Identyfikacji Działek Rolnych baza danych (08.04.2016 r.)
- Mapa topograficzna: Główny Urząd Geodezji i Kartografii usługa przeglądania (22.04.2016r.)
- Ortofotomapa: Główny Urząd Geodezji i Kartografii usługa przeglądania (2013r.)

0 50 100 200 m

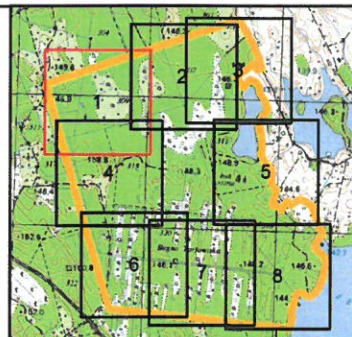

układ współrzędnych: PL-1992

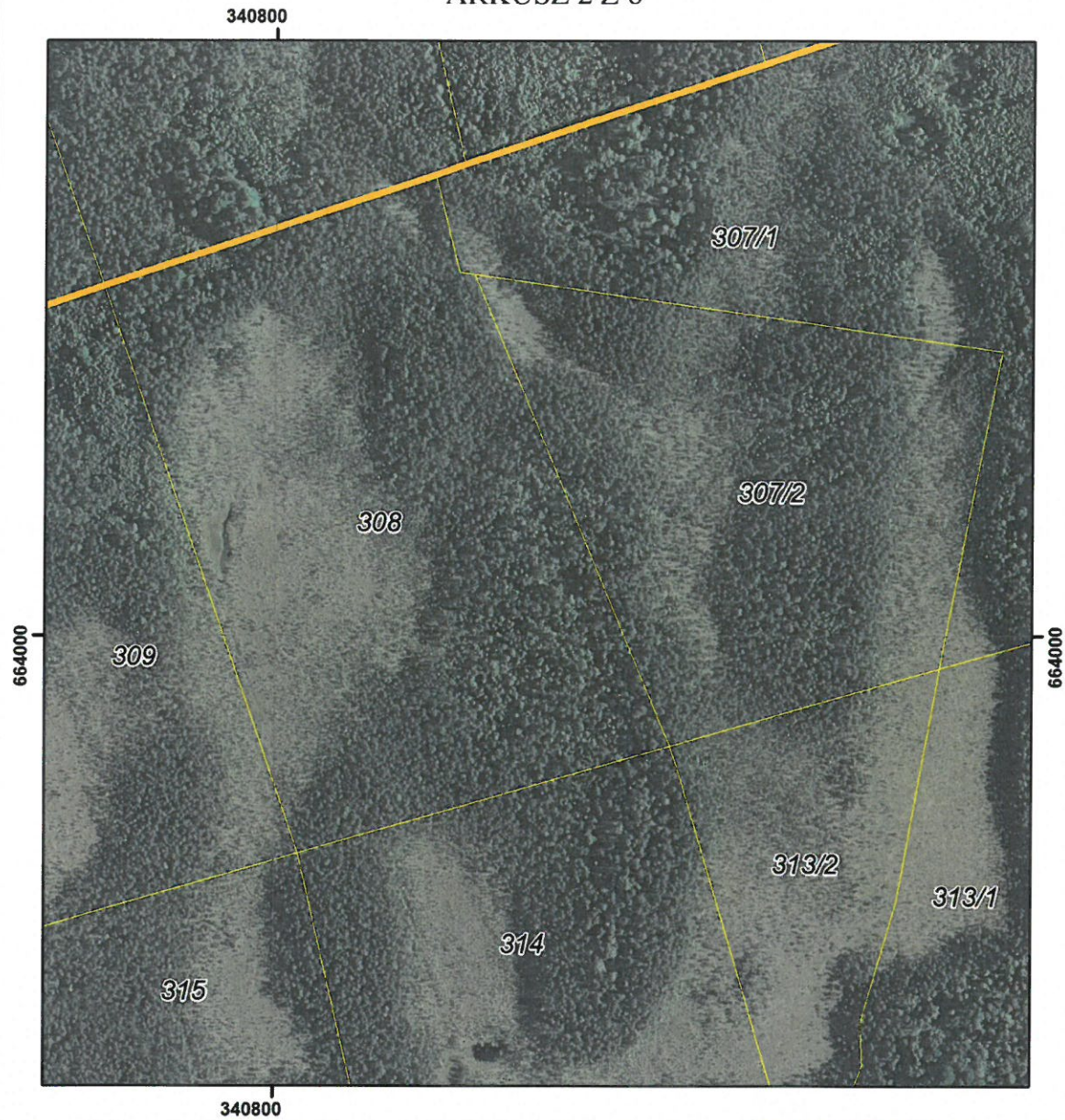

POŁOŻENIE I PRZEBIEG GRANICY  
REZERWATU PRZYRODY  
"BAGNO KUSOWO"  
ARKUSZ 2 Z 8



Objaśnienia:

-  Granica rezerwatu
-  Działki ewidencyjne

0 50 100 200 m

układ współrzędnych: PL-1992

- System Identyfikacji Działek Rolnych  
baza danych (08.04.2016 r.)
- Mapa topograficzna: Główny Urząd Geodezji i Kartografii  
usługa przeglądania (22.04.2016r.)
- Ortofotomapa: Główny Urząd Geodezji i Kartografii  
usługa przeglądania (2013r.)

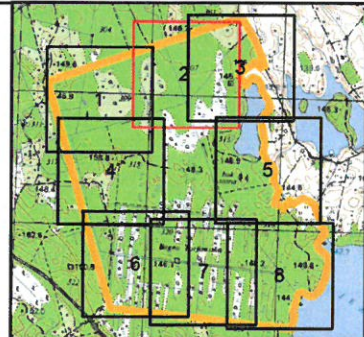

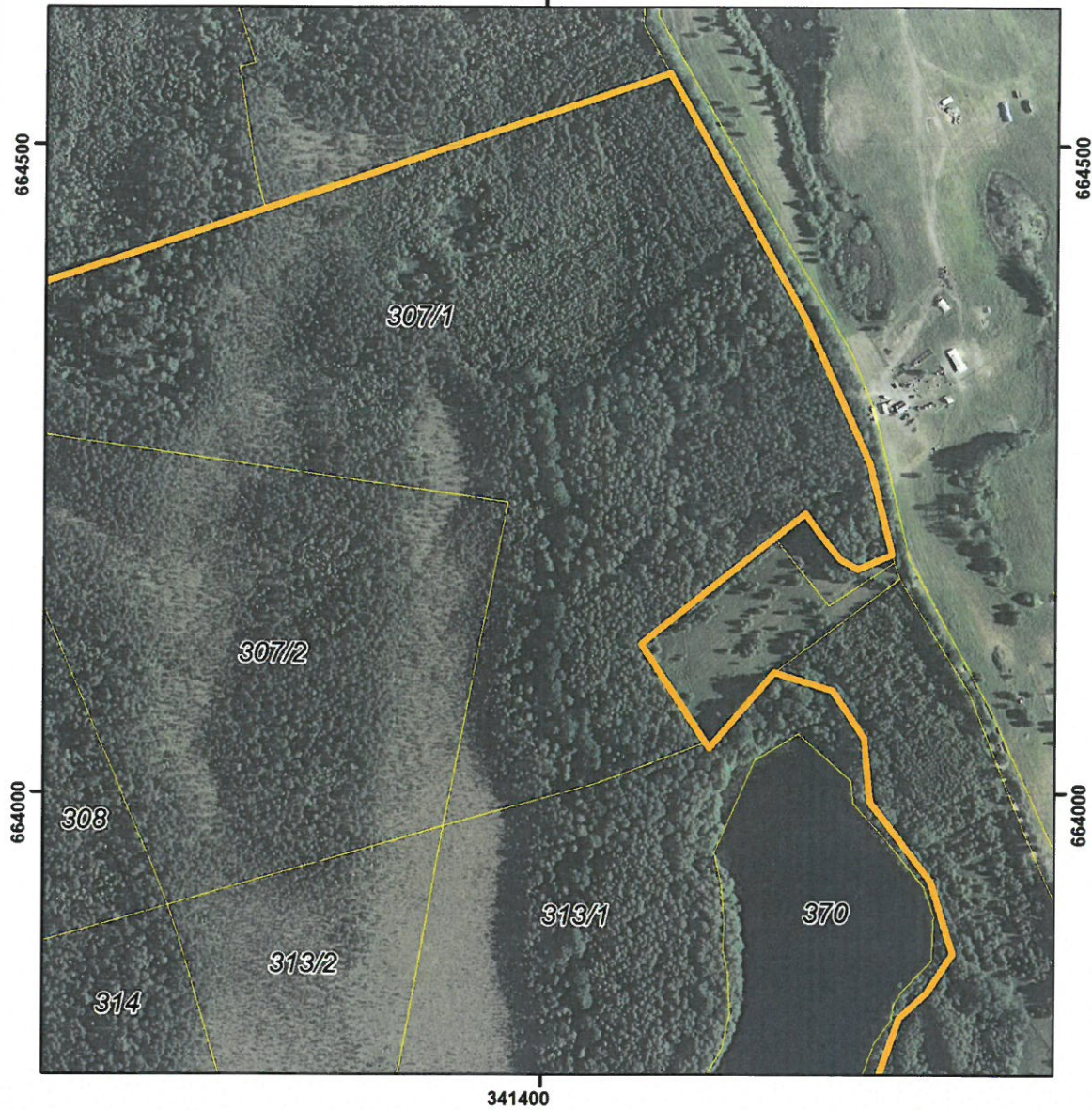

POŁOŻENIE I PRZEBIEG GRANICY  
REZERWATU PRZYRODY  
"BAGNO KUSOWO"  
ARKUSZ 3 Z 8

341400



Objaśnienia:

-  Granica rezerwatu
-  Działki ewidencyjne

0 50 100 200 m

układ współrzędnych: PL-1992

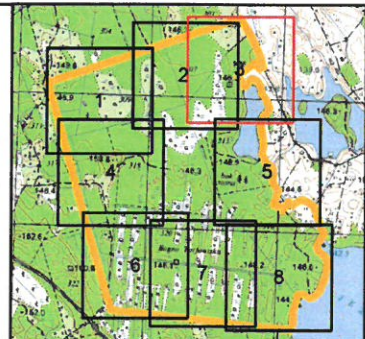

- System Identyfikacji Działek Rolnych  
baza danych (08.04.2016 r.)
- Mapa topograficzna: Główny Urząd Geodezji i Kartografii  
usługa przeglądania (22.04.2016r.)
- Ortofotomapa: Główny Urząd Geodezji i Kartografii  
usługa przeglądania (2013r.)

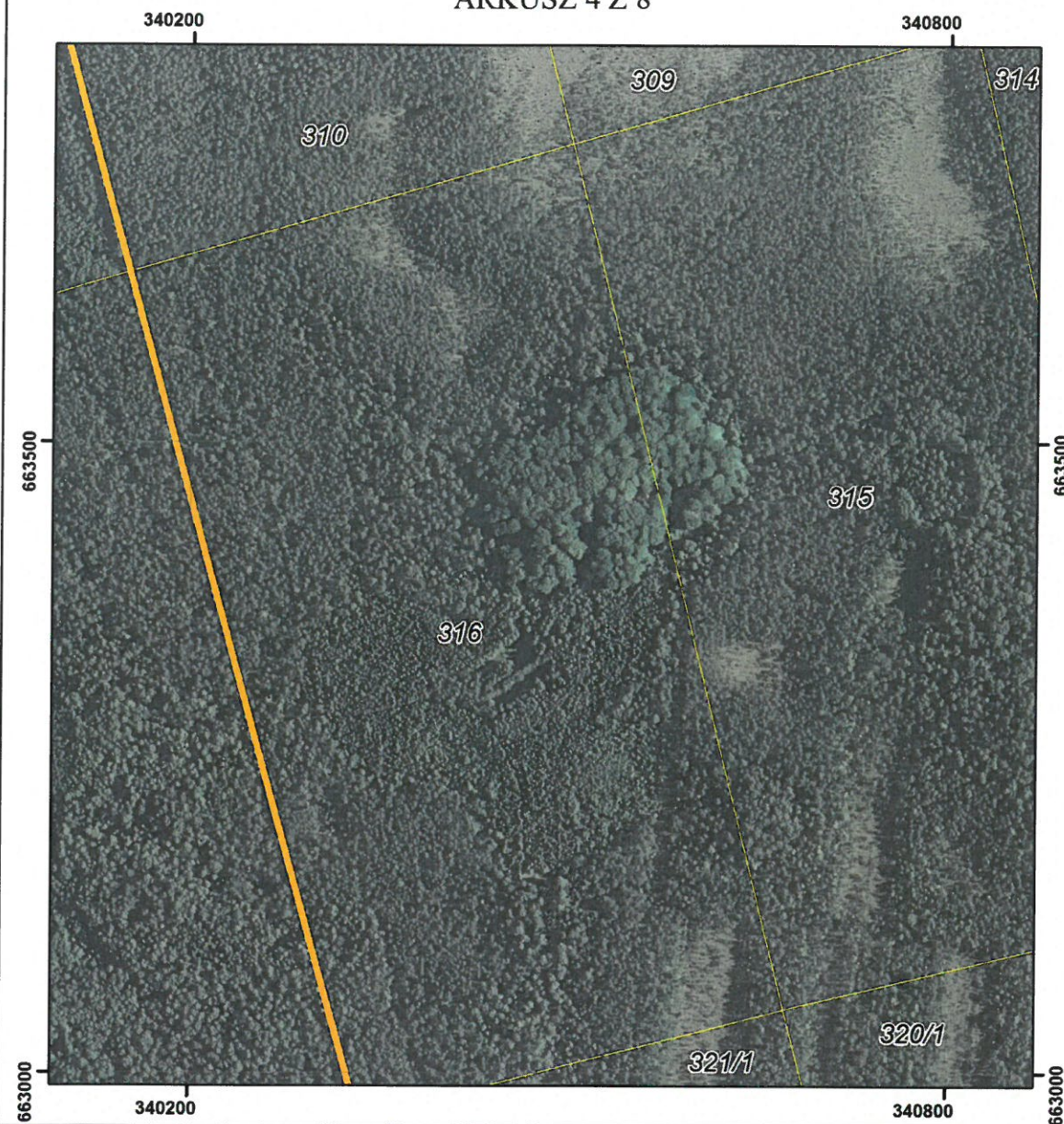

POŁOŻENIE I PRZEBIEG GRANICY  
REZERWATU PRZYRODY  
"BAGNO KUSOWO"  
ARKUSZ 4 Z 8



Objaśnienia:

-  Granica rezerwatu
-  Działki ewidencyjne

0 50 100 200 m

układ współrzędnych: PL-1992

- System Identyfikacji Działek Rolnych baza danych (08.04.2016 r.)
- Mapa topograficzna: Główny Urząd Geodezji i Kartografii usługa przeglądania (22.04.2016r.)
- Ortofotomapa: Główny Urząd Geodezji i Kartografii usługa przeglądania (2013r.)







POŁOŻENIE I PRZEBIEG GRANICY  
 REZERWATU PRZYRODY  
 "BAGNO KUSOWO"  
 ARKUSZ 5 Z 8



Objaśnienia:

-  Granica rezerwatu
-  Działki ewidencyjne

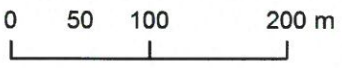

układ współrzędnych: PL-1992

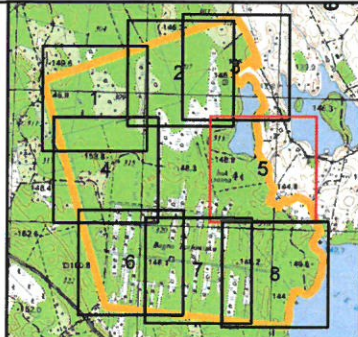

- System Identyfikacji Działek Rolnych baza danych (08.04.2016 r.)
- Mapa topograficzna: Główny Urząd Geodezji i Kartografii usługa przeglądania (22.04.2016r.)
- Ortofotomapa: Główny Urząd Geodezji i Kartografii usługa przeglądania (2013r.)

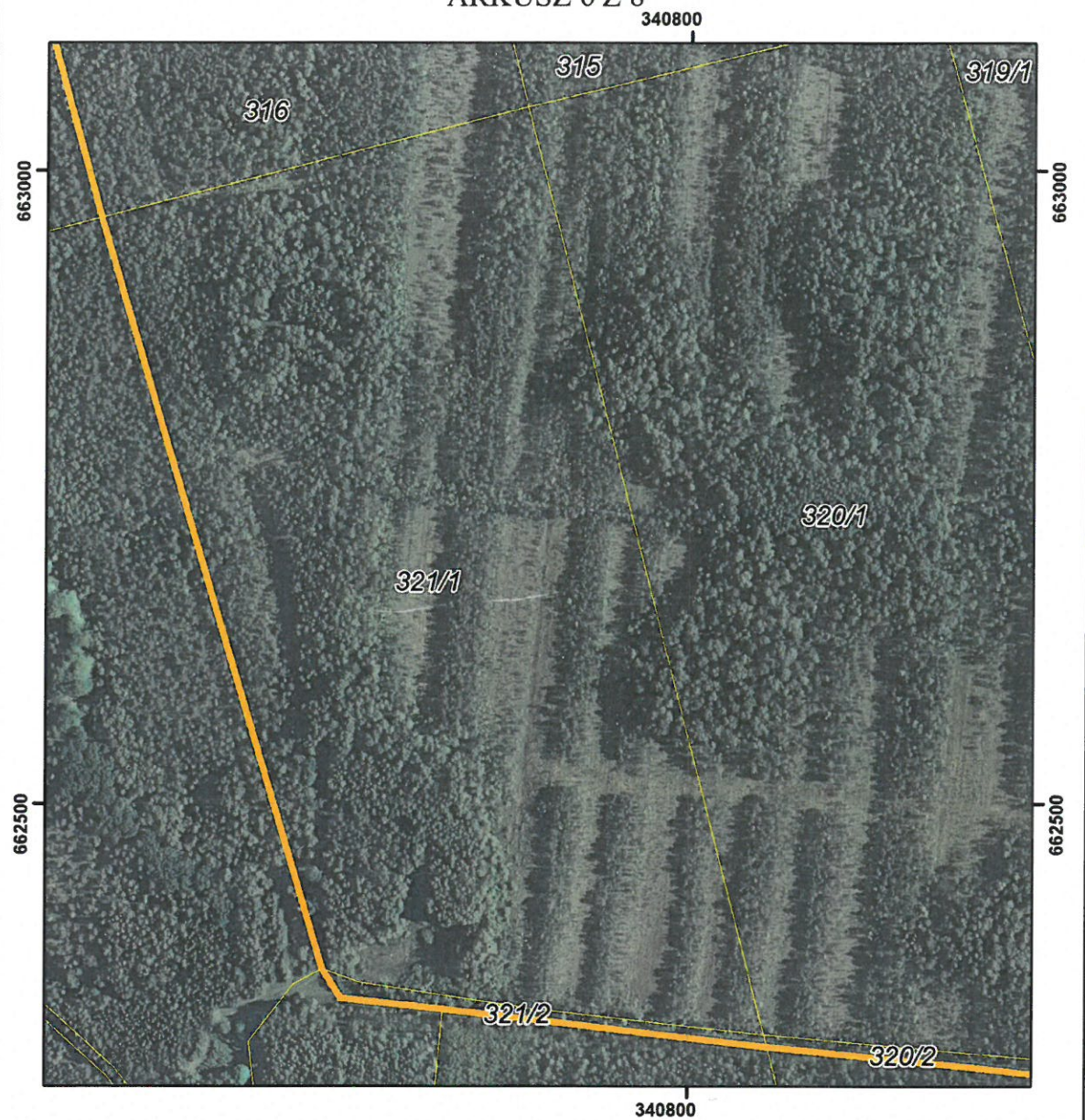

POŁOŻENIE I PRZEBIEG GRANICY  
REZERWATU PRZYRODY  
"BAGNO KUSOWO"  
ARKUSZ 6 Z 8



Objaśnienia:

-  Granica rezerwatu
-  Działki ewidencyjne

- System Identyfikacji Działek Rolnych baza danych (08.04.2016 r.)
- Mapa topograficzna: Główny Urząd Geodezji i Kartografii usługa przeglądania (22.04.2016r.)
- Ortofotomapa: Główny Urząd Geodezji i Kartografii usługa przeglądania (2013r.)

0 50 100 200 m

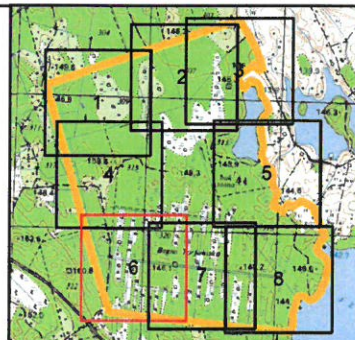

układ współrzędnych: PL-1992

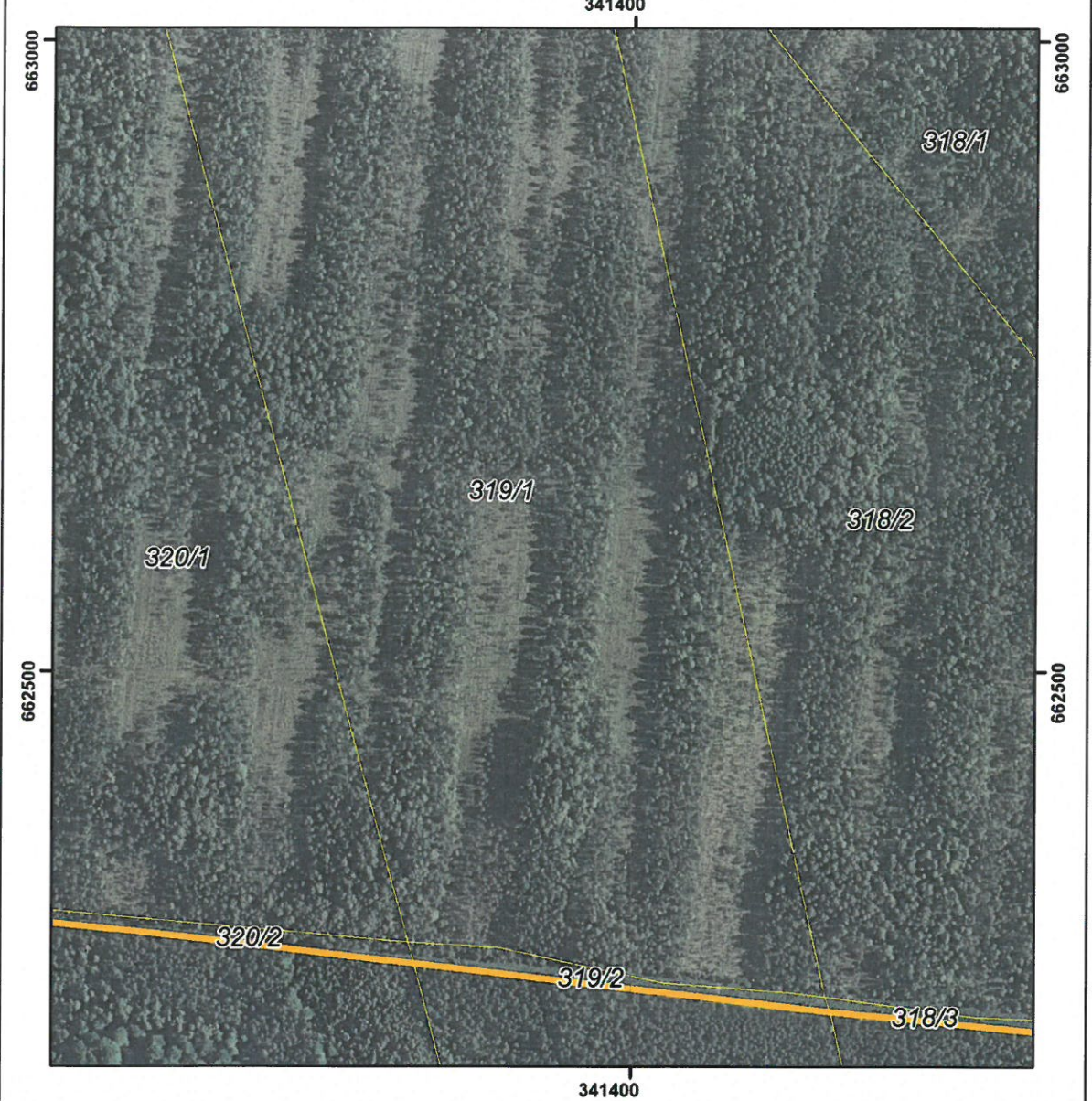

POŁOŻENIE I PRZEBIEG GRANICY  
REZERWATU PRZYRODY  
"BAGNO KUSOWO"  
ARKUSZ 7 Z 8



Objaśnienia:

-  Granica rezerwatu
-  Działki ewidencyjne

- System Identyfikacji Działek Rolnych  
baza danych (08.04.2016 r.)
- Mapa topograficzna: Główny Urząd Geodezji i Kartografii  
usługa przeglądania (22.04.2016r.)
- Ortofotomapa: Główny Urząd Geodezji i Kartografii  
usługa przeglądania (2013r.)

0 50 100 200 m



układ współrzędnych: PL-1992

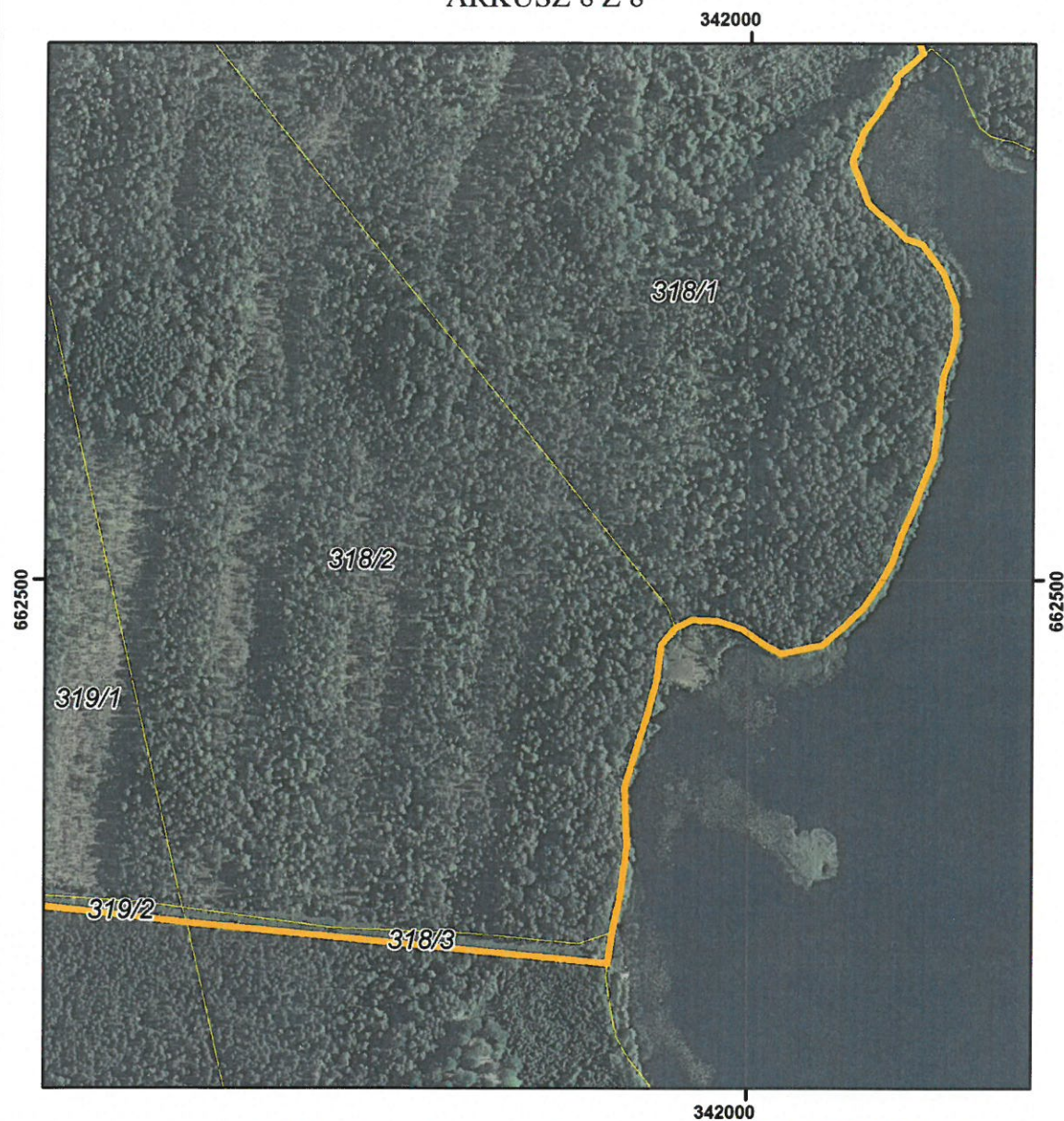

POŁOŻENIE I PRZEBIEG GRANICY  
REZERWATU PRZYRODY  
"BAGNO KUSOWO"  
ARKUSZ 8 Z 8



Objaśnienia:

-  Granica rezerwatu
-  Działki ewidencyjne

- System Identyfikacji Działek Rolnych  
baza danych (08.04.2016 r.)
- Mapa topograficzna: Główny Urząd Geodezji i Kartografii  
usługa przeglądania (22.04.2016r.)
- Ortofotomapa: Główny Urząd Geodezji i Kartografii  
usługa przeglądania (2013r.)

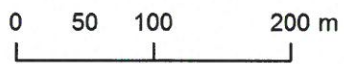

układ współrzędnych: PL-1992

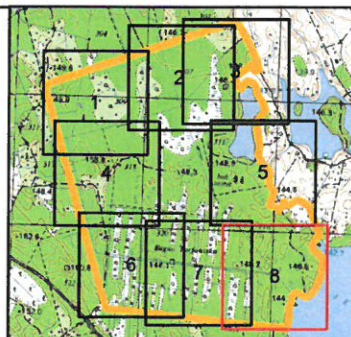

## Uzasadnienie

Na podstawie art. 13 ust. 3 ustawy z dnia 16 kwietnia 2004 r. o ochronie przyrody (Dz. U. z 2016 r. poz. 2134 z późn. zm.), regionalny dyrektor ochrony środowiska, w drodze aktu prawa miejscowego w formie zarządzenia, po zasięgnięciu opinii regionalnej rady ochrony przyrody, może zwiększyć obszar rezerwatu przyrody, zmienić cele ochrony, a w razie bezpowrotnej utraty wartości przyrodniczych, dla których rezerwat został powołany – zmniejszyć obszar rezerwatu przyrody albo zlikwidować rezerwat przyrody.

Rezerwat przyrody „Bagno Kusowo” uznany został rozporządzeniem Nr 11/2005 Wojewody Zachodniopomorskiego z dnia 25 maja 2005 r. w sprawie uznania za rezerwat przyrody „Bagno Kusowo” (Dz. Urz. Woj. Zach. Nr 45 poz. 1053, zm. Nr 54, poz. 1236 i z 2016 r. Nr 78, poz. 1354) w celu zachowania torfowiska wysokiego typu bałtyckiego z rzadkimi i chronionymi gatunkami roślin. Zgodnie z §1 i § 2 ww. rozporządzenia rezerwat stanowił obszar bagien i wód o łącznej powierzchni o powierzchni 326,56 ha (zajmujący działki ewidencyjne nr 307/1 - oddz. 307, działka 313/1 - oddz. 313, 318/1 - oddz. 318, 318/3 - oddz. 318, 319/2 - oddz. 319, 320/2 - oddz. 320, 321/2 - oddz. 321 obręb Brzeźno oraz nr 307/2 - oddz. 307, 308 - oddz. 308, 309 - oddz. 309, 310 - oddz. 310, 313/2 - oddz. 313, 314 - oddz. 314, 315 - oddz. 315, 316 - oddz. 316, 318/2 - oddz. 318, 319/1 - oddz. 319, 320/1 - oddz. 320, 321/1 - oddz. 321 Kusowo, stanowiące oddziały lasu, będące własnością Skarbu Państwa w zarządzie Nadleśnictwa Szczecinek oraz Jezioro Brzeźno będące własnością Skarbu Państwa w zarządzie Agencji Nieruchomości Rolnych, stanowiące działkę geodezyjną 370 obręb Brzeźno.

Wykorzystując dane systemu informacji przestrzennej, uszczegółowiono ww. lokalizację rezerwatu w postaci graficznej na podkładzie ortofotomapy (załącznik nr 2 do zarządzenia) oraz wykazu współrzędnych punktów załamania granic (załącznik nr 1 do zarządzenia), sporządzonych w układzie współrzędnych płaskich prostokątnych PL-1992, o którym mowa w rozporządzeniu Rady Ministrów z dnia 15 października 2012 r. w sprawie państwowego systemu odniesień przestrzennych (Dz. U. z 2012 r., poz. 1247). Adekwatnie, niniejszym zarządzeniem zaktualizowano powierzchnię rezerwatu do 326,72 ha, przyjmując wartość wynikającą z powierzchni poligonu opisanego współrzędnymi punktów załamania granicy rezerwatu (matematycznej sumy pola powierzchni rzutu). Przedstawiona różnica powierzchni (więcej o 0,16 ha), w stosunku do stanu z roku 2005, wynika z zastosowania bardziej precyzyjnych metod pomiarowych. Przyjęta wartość różni się także o 0,16 ha od podanej powierzchni rezerwatu „Bagno Kusowo” - według dostępnych dokumentów z ewidencji gruntów i budynków powiatu szczecineckiego (stan na 1 września 2016 r.), gdzie obiekt, zajmuje powierzchnię 326,56 ha, a jego obszar zajmuje oddziały 307-310, 313-316, 318-321 Nadleśnictwa Szczecinek według Planu urządzenia lasu na lata 2015-2024.

Ponadto, zarządzenie obejmuje dostosowanie danych dotyczących obiektu do obowiązujących przepisów prawnych, w tym określenie sprawującego nadzór – Regionalnego Konserwatora Przyrody w Szczecinie (zamiast dotychczasowego – Nadleśniczego Nadleśnictwa Szczecinek) oraz określenie pełnych nazw rodzaju, typu i podtypu obiektu zgodnie z rozporządzeniem Ministra Środowiska z dnia 30 marca 2005 r. w sprawie rodzajów, typów i podtypów rezerwatów przyrody (Dz. U. Nr 60, poz. 533).

Projekt zarządzenia, na podstawie art. 59 pkt 1 ustawy z dnia 23 stycznia 2009 r. o wojewodzie i administracji rządowej w województwie (Dz. U. z 2015 r. poz. 525 z późn. zm.), został uzgodniony przez Wojewodę Zachodniopomorskiego pismem z dnia 25 stycznia 2017 r., znak: P-1.0522.3.2017.KD.

Ocena skutków regulacji (OSR) do projektu zarządzenia Regionalnego Dyrektora Ochrony Środowiska w Szczecinie w sprawie rezerwatu przyrody „Bagno Kusowo”:

### 1. Cel wprowadzenia zarządzenia:

Celem wprowadzenia regulacji jest wypełnienie delegacji ustawowej zawartej w art. 13 ust. 3 ustawy z dnia 16 kwietnia 2004 r. o ochronie przyrody (Dz. U. z 2016 r. poz. 2134 z późn. zm.).

### 2. Konsultacje społeczne

Projekt został poddany konsultacjom społecznym.

Lista uczestników konsultacji społecznych:

- 1) Nadleśnictwo Szczecinek;
- 2) Regionalna Dyrekcja Lasów Państwowych w Szczecinku;

- 3) Urząd Gminy Szczecinek;
- 4) Starostwo Powiatowe w Szczecinku;
- 5) Zachodniopomorski Zarząd Melioracji i Urządzeń Wodnych w Szczecinie Rejonowy Oddział w Koszalinie;
- 6) Regionalny Zarząd Gospodarki Wodnej w Szczecinie;
- 7) Regionalna Rada Ochrony Przyrody – opinia pozytywna z dnia 29.11.2016 r.;
- 8) społeczeństwo – udział zagwarantowany poprzez wydanie obwieszczenia Regionalnego Dyrektora Ochrony Środowiska w Szczecinie z dnia 23 listopada 2016 r., znak: WOPN-ON.6200.5.2016.AR w sprawie możliwości zapoznania się z projektem oraz o możliwości i terminie wnoszenia do niego propozycji i uwag (podano do publicznej wiadomości poprzez wywieszenie na tablicy ogłoszeń i publikację w Biuletynie Informacji Publicznej RDOŚ oraz wysłanie obwieszczenia z prośbą o wywieszenie na tablicach ogłoszeń Nadleśnictwa Szczecinek, RDLP w Szczecinku, ZZMiUW w Szczecinie Terenowego Oddziału w Koszalinie, RZGW w Szczecinie, Urzędu Gminy Szczecinek, Starostwa Powiatowego w Szczecinku przez okres 21 dni. Do treści projektu nie wpłynęły żadne uwagi i wnioski;
- 9) Generalna Dyrekcję Ochrony Środowiska w piśmie z dnia 29.12.2016 r., znak: DZP-WO.6200.26.2016.JM, gdzie zwrócono uwagę, iż Główna mapa pogładowa rezerwatu „Bagno Kusowo” (przedstawiająca układ i rozmieszczenie arkuszy map szczegółowych) nie jest czytelna. Mniejsza mapa pogładowa przedstawiająca lokalizację rezerwatu na terenie województwa zachodniopomorskiego (umieszczona w lewym górnym rogu głównej mapy pogładowej), przesłania widok rozmieszczenia arkuszy map szczegółowych nr 1 i 2. Ponadto, zasugerowano aby na mapach szczegółowych jednostka skali liniowej (odcinek) wynosiła 200 m zamiast przyjętych 190 m – *uwagi uwzględniono w treści załącznika nr 2 do zarządzenia, jednocześnie, zgodnie z wytycznymi Generalnego Dyrektora Ochrony Środowiska w zakresie redagowania zarządzeń regionalnego dyrektora ochrony środowiska dotyczących rezerwatów przyrody z 2016, usunięto dotychczasowy arkusz nr 5 ze względu na fakt, iż nie obrazował on samego przebiegu granicy rezerwatu.*

3. Wpływ regulacji na sektor finansów publicznych, w tym budżet państwa i budżety jednostek samorządu terytorialnego - zarządzenie będzie miało wpływ na wydatki jst Gminy Szczecinek związane z powiększeniem rezerwatu o 0,16 ha i związane z powyższym regulacje wynikające z przepisów ustawy z dnia 12 stycznia 1991 r. o podatkach i opłatach lokalnych (Dz. U. z 2016 r. poz. 716).

4. Wpływ regulacji na rynek pracy - zarządzenie nie będzie miało bezpośredniego wpływu na rynek pracy.

5. Wpływ regulacji na konkurencyjność wewnętrzną i zewnętrzną gospodarki.  
Zarządzenie nie będzie miało wpływu na konkurencyjność wewnętrzną i zewnętrzną gospodarki.

6. Wpływ regulacji na sytuację i rozwój regionów  
Zarządzenie nie będzie miało wpływu na sytuację i rozwój regionów. Przedmiotowy akt prawny dotyczy wyłącznie aktualizacji danych odnośnie istniejącej formy ochrony przyrody, a wszelkie ograniczenia i zakazy obowiązujące w jego granicach, niezmiennie wynikają wprost z ustawy o ochronie przyrody.

7. Ocena pod względem zgodności z prawem Unii Europejskiej  
Zarządzenie nie narusza zapisów zawartych w dyrektywach unijnych, dotyczy wyłącznie aktualizacji danych oraz dostosowania pod względem formalnoprawnych krajowej formy ochrony przyrody uznanej w roku 2005.

Szczecin, dnia 25 stycznia 2017 r.

Sporządził:

STARSZY SPECJALISTA  
Regionalna Dyrekcja Ochrony Środowiska  
w Szczecinie

Agnieszka Raclawska

Wnioskujący:

NACZELNIK  
Wydział Ochrony Przyrody  
i Obsługi Natura 2000  
w Regionalnej Dyrekcji Ochrony Środowiska  
w Szczecinie

Marcin Dziubak