



# DZIENNIK URZĘDOWY

## WOJEWÓDZTWA ZACHODNIOPOMORSKIEGO

---

Szczecin, dnia 31 stycznia 2017 r.

Poz. 547

### ZARZĄDZENIE REGIONALNEGO DYREKTORA OCHRONY ŚRODOWISKA W SZCZECINIE

z dnia 26 stycznia 2017 r.

#### w sprawie rezerwatu przyrody „Bagno Kusowo”

Na podstawie art. 13 ust. 3 ustawy z dnia 16 kwietnia 2004 r. o ochronie przyrody (Dz. U. z 2016 r. poz. 2134, zm. poz. 2249, 2260) zarządza się, co następuje.

**§ 1.** 1. Rezerwat przyrody pod nazwą „Bagno Kusowo”, zwany dalej „rezerwatem”, obejmuje obszar bagien i wód o łącznej powierzchni 326,72 ha, położony na terenie gminy Szczecinek, w powiecie szczecineckim, w województwie zachodniopomorskim.

2. Położenie i przebieg granicy rezerwatu w postaci współrzędnych punktów ich załamania w układzie współrzędnych płaskich prostokątnych PL-1992 przedstawia załącznik nr 1 do zarządzenia.

3. Położenie i przebieg granicy rezerwatu w postaci mapy przedstawia załącznik nr 2 do zarządzenia.

**§ 2.** Celem ochrony w rezerwacie jest zachowanie torfowiska wysokiego typu bałtyckiego z rzadkimi i chronionymi gatunkami roślin.

**§ 3.** 1. Dla rezerwatu przyrody określa się rodzaj - Torfowiskowy (T).

2. Dla rezerwatu określa się typ i podtyp:

- 1) ze względu na dominujący przedmiot ochrony: typ - Florystyczny (PFI), podtyp - roślin zielnych i krzewinek (rzk);
- 2) ze względu na główny typ ekosystemu: typ - Torfowiskowy (bagienny) (ET), podtyp - torfowisk wysokich (tw).

**§ 4.** Nadzór nad rezerwatem sprawuje Regionalny Konserwator Przyrody w Szczecinie.

**§ 5.** Zarządzenie wchodzi w życie po upływie 14 dni od dnia ogłoszenia<sup>1)</sup>.

Regionalny Dyrektor Ochrony Środowiska  
w Szczecinie

**Radosław Grzegorzcyk**

---

<sup>1)</sup> niniejsze zarządzenie było poprzedzone rozporządzeniem Nr 11/2005 Wojewody Zachodniopomorskiego z dnia 25 maja 2005 r. w sprawie uznania za rezerwat przyrody „Bagno Kusowo” (Dz. Urz. Woj. Zachodniopomorskiego Nr 45 poz. 1053, zm. Nr 54, poz. 1236 i z 2016 r. Nr 78, poz. 1354), które traci moc z dniem wejścia w życie niniejszego zarządzenia.

**Załącznik nr 1 do zarządzenia  
Regionalnego Dyrektora Ochrony Środowiska w Szczecinie  
z dnia 26 stycznia 2017 r.**

Położenie i przebieg granicy rezerwatu przyrody „Bagno Kusowo” w postaci wykazu współrzędnych punktów załamania granic według układu współrzędnych płaskich prostokątnych PL-1992.

Lp.	X	Y	Lp.	X	Y
1	<b>662716,64</b>	<b>342162,96</b>	40	664063,42	340033,81
2	662693,60	342162,92	41	664182,67	340388,07
3	662677,80	342159,36	42	664275,48	340664,29
4	662662,17	342153,31	43	664363,43	340925,49
5	662642,32	342150,48	44	664371,59	340948,81
6	662621,94	342149,05	45	664450,64	341184,04
7	662595,88	342145,50	46	664555,45	341495,34
8	662571,76	342135,75	47	664508,60	341521,99
9	662552,95	342128,98	48	664367,56	341600,20
10	662534,82	342120,32	49	664254,45	341650,86
11	662515,67	342114,48	50	664184,18	341668,24
12	662497,16	342104,43	51	664173,06	341641,53
13	662477,85	342091,00	52	664180,85	341627,99
14	662470,92	342083,77	53	664198,32	341614,05
15	662463,65	342076,89	54	664216,16	341601,47
16	662448,66	342058,67	55	664197,50	341577,90
17	662441,70	342026,49	56	664150,08	341518,57
18	662448,96	342012,76	57	664115,39	341475,11
19	662461,24	341995,08	58	664039,19	341525,16
20	662467,67	341976,04	59	664034,90	341527,99
21	662468,26	341955,64	60	664093,35	341578,12
22	662462,22	341942,60	61	664079,28	341623,01
23	662449,11	341931,52	62	664042,36	341647,63
24	662421,51	341928,33	63	663993,20	341652,27
25	662394,16	341920,90	64	663931,84	341699,74
26	662336,29	341903,35	65	663875,80	341717,04
27	662289,94	341905,22	66	663845,63	341696,99
28	662249,80	341899,87	67	663825,74	341675,32
29	662221,70	341893,93	68	663790,97	341663,27
30	662197,27	341890,67	69	663753,07	341650,10
31	662229,25	341558,31	70	663601,60	341674,46
32	662267,37	341227,90	71	663528,91	341661,15
33	662292,61	341014,20	72	663433,70	341706,18
34	662307,24	340862,82	73	663440,14	341726,38
35	662337,55	340606,60	74	663425,58	341733,35
36	662345,91	340525,80	75	663409,45	341745,08
37	662369,16	340511,13	76	663303,50	341748,61
38	662963,13	340334,86	77	663252,30	341783,87
39	663634,56	340150,89	78	663247,86	341786,69

Lp.	X	Y	Lp.	X	Y
79	663240,30	341784,07	95	663128,07	342056,20
80	663144,83	341751,25	96	663111,95	342060,49
81	663129,33	341788,79	97	662915,16	342136,00
82	663126,91	341794,76	98	662895,89	342114,48
83	663108,73	341817,35	99	662892,27	342115,22
84	663104,06	341821,38	100	662869,62	342101,77
85	663169,06	341863,03	101	662853,43	342089,02
86	663166,62	341864,01	102	662829,81	342080,61
87	663152,34	341873,14	103	662797,07	342093,56
88	663142,44	341893,96	104	662790,05	342100,76
89	663172,03	341941,46	105	662783,68	342108,71
90	663183,55	341963,32	106	662769,64	342123,09
91	663182,93	341967,33	107	662764,95	342136,17
92	663169,41	342006,01	108	662742,22	342152,62
93	663140,04	342047,03	109	<b>662716,64</b>	<b>342162,96</b>
94	663136,15	342058,89			

**Załącznik nr 2 do zarządzenia  
Regionalnego Dyrektora Ochrony Środowiska w Szczecinie  
z dnia 26 stycznia 2017 r.**

Położenie i przebieg granicy rezerwatu przyrody „Bagno Kusowo”.

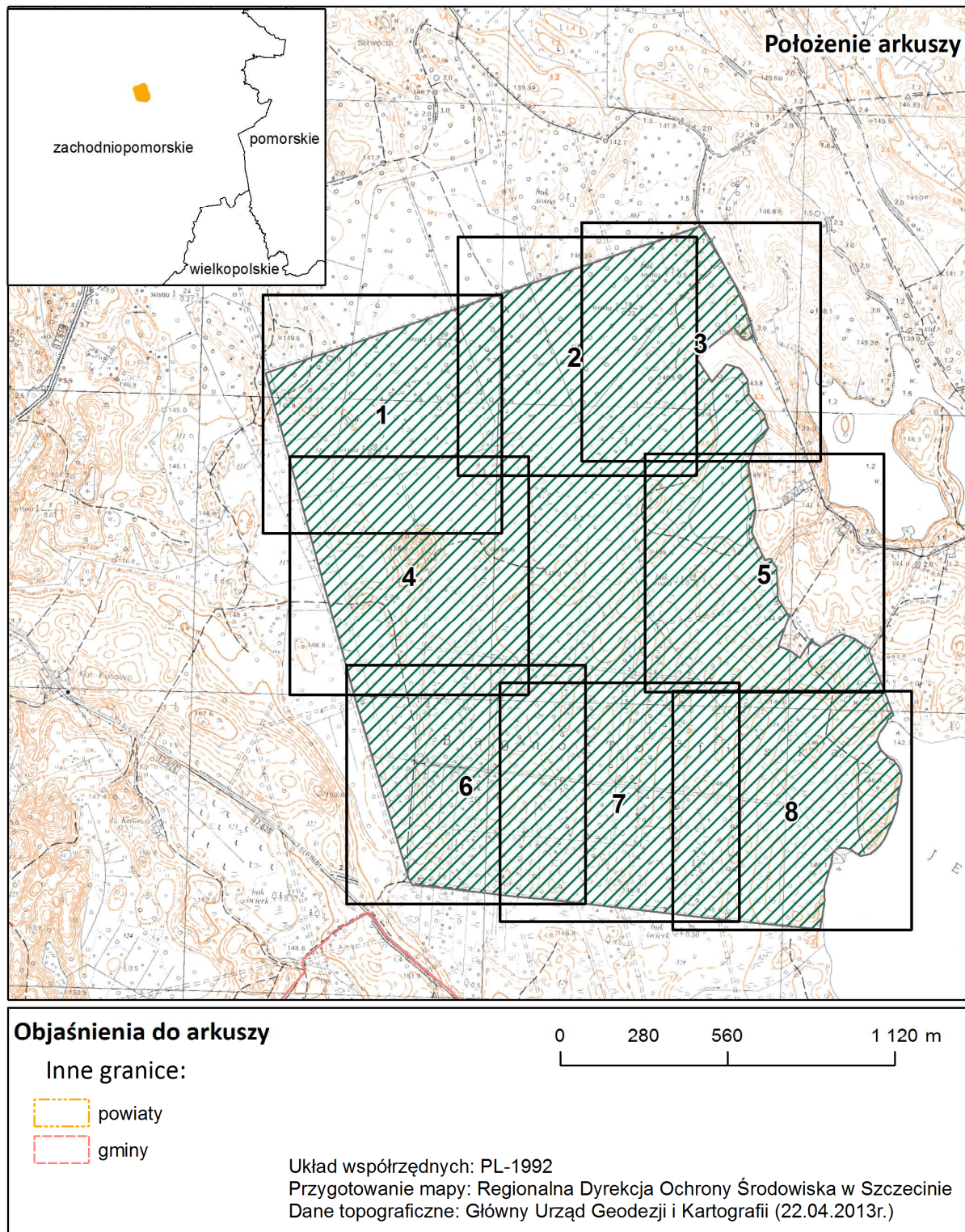



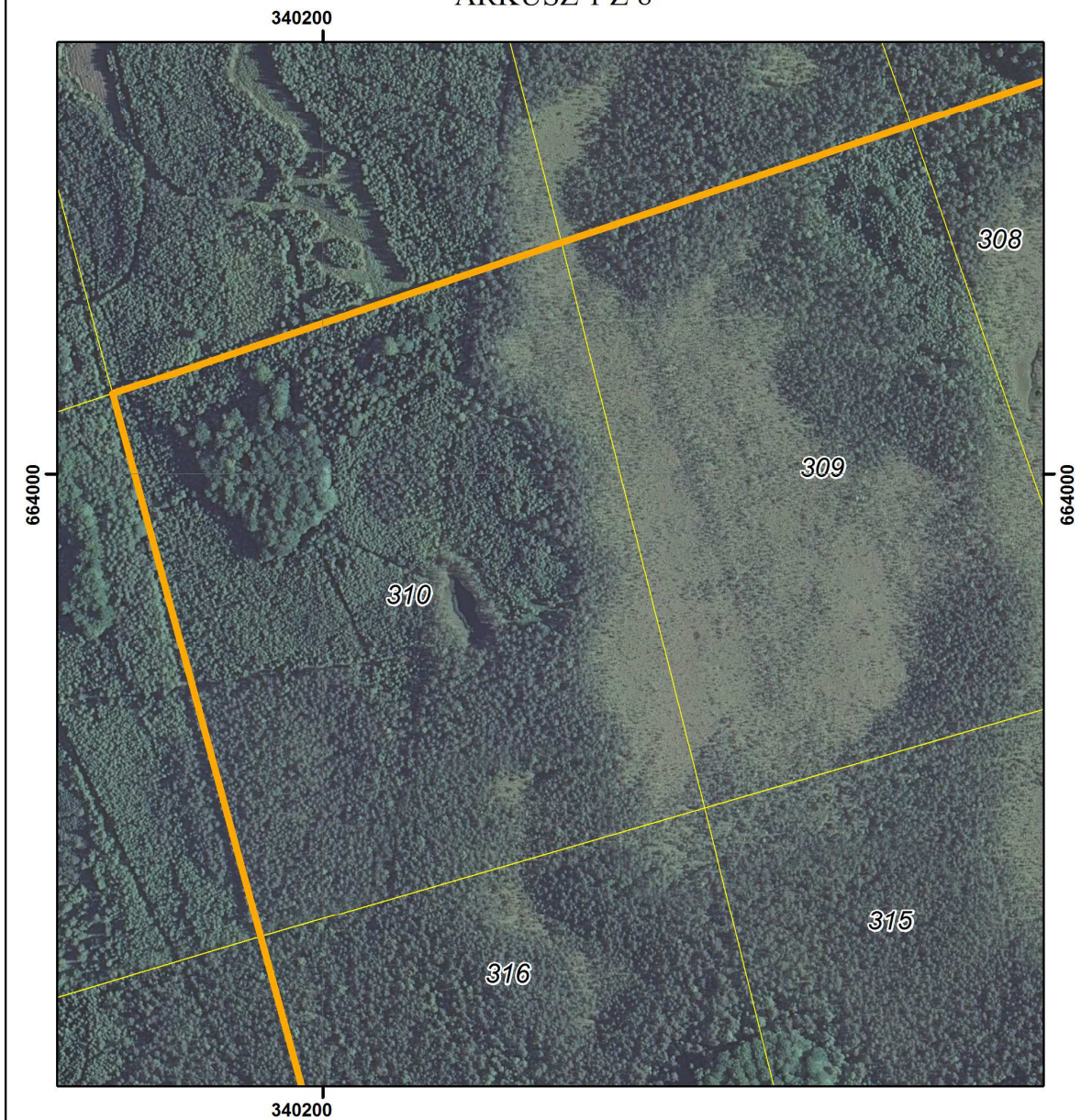

POŁOŻENIE I PRZEBIEG GRANICY  
REZERWATU PRZYRODY  
"BAGNO KUSOWO"  
ARKUSZ 1 Z 8



Objaśnienia:

-  Granica rezerwatu
-  Działki ewidencyjne

- System Identyfikacji Działek Rolnych baza danych (08.04.2016 r.)
- Mapa topograficzna: Główny Urząd Geodezji i Kartografii usługa przeglądania (22.04.2016r.)
- Ortofotomapa: Główny Urząd Geodezji i Kartografii usługa przeglądania (2013r.)

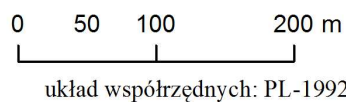

układ współrzędnych: PL-1992

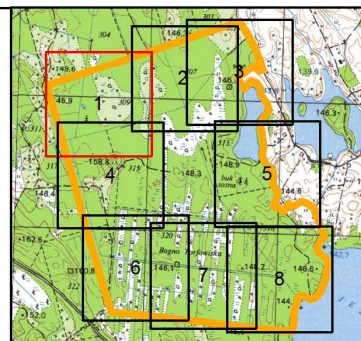



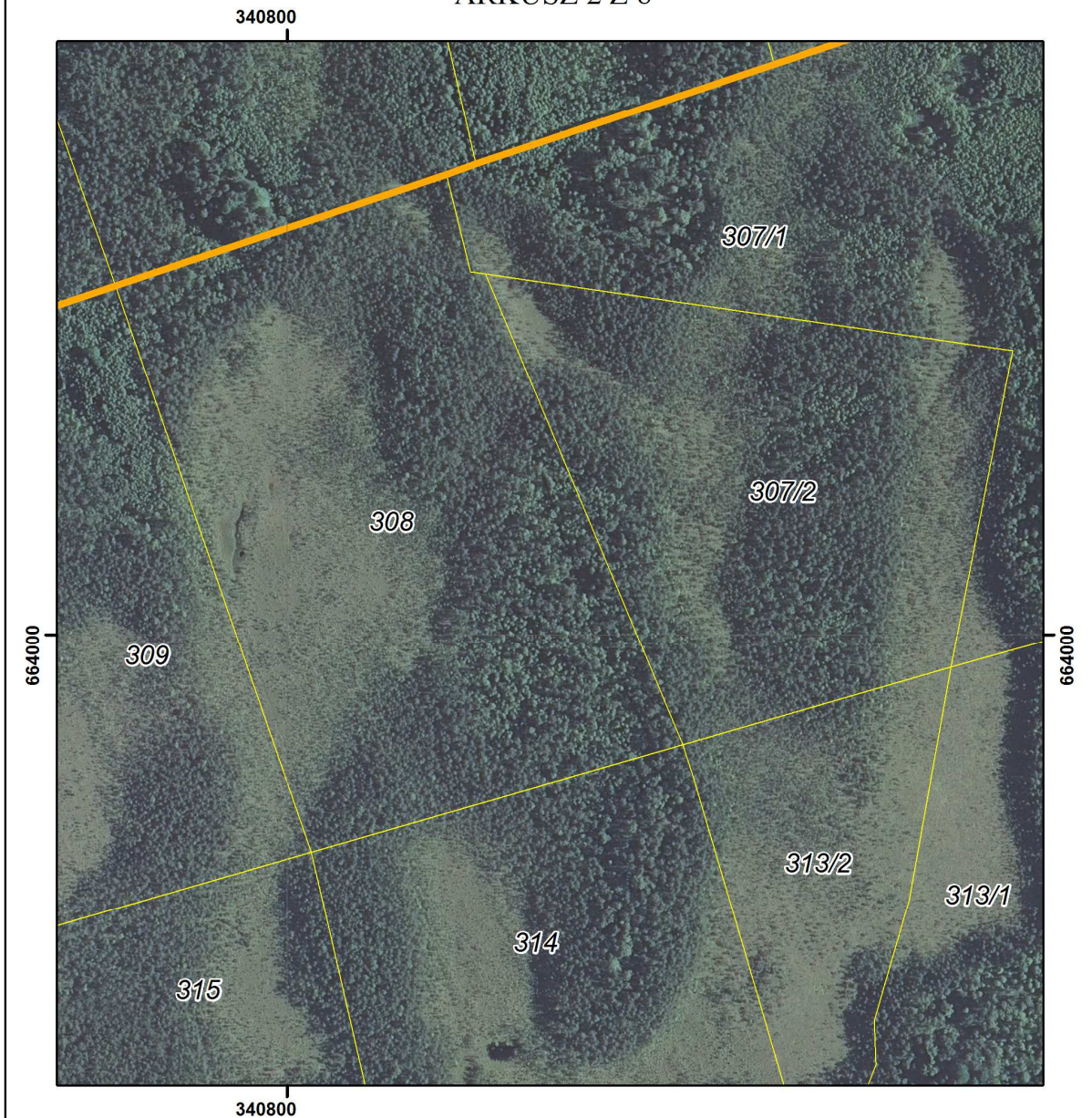

POŁOŻENIE I PRZEBIEG GRANICY  
REZERWATU PRZYRODY  
"BAGNO KUSOWO"  
ARKUSZ 2 Z 8



## Objaśnienia:

-  Granica rezerwatu
-  Działki ewidencyjne

- System Identyfikacji Działek Rolnych  
baza danych (08.04.2016 r.)
- Mapa topograficzna: Główny Urząd Geodezji i Kartografii  
usługa przeglądania (22.04.2016r.)
- Ortofotomapa: Główny Urząd Geodezji i Kartografii  
usługa przeglądania (2013r.)

0 50 100 200 m

układ współrzędnych: PL-1992

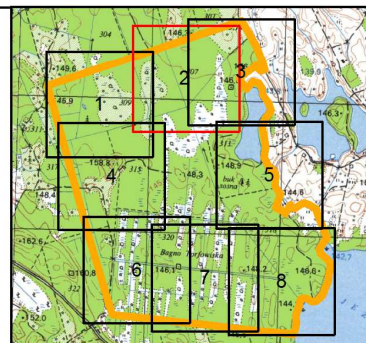



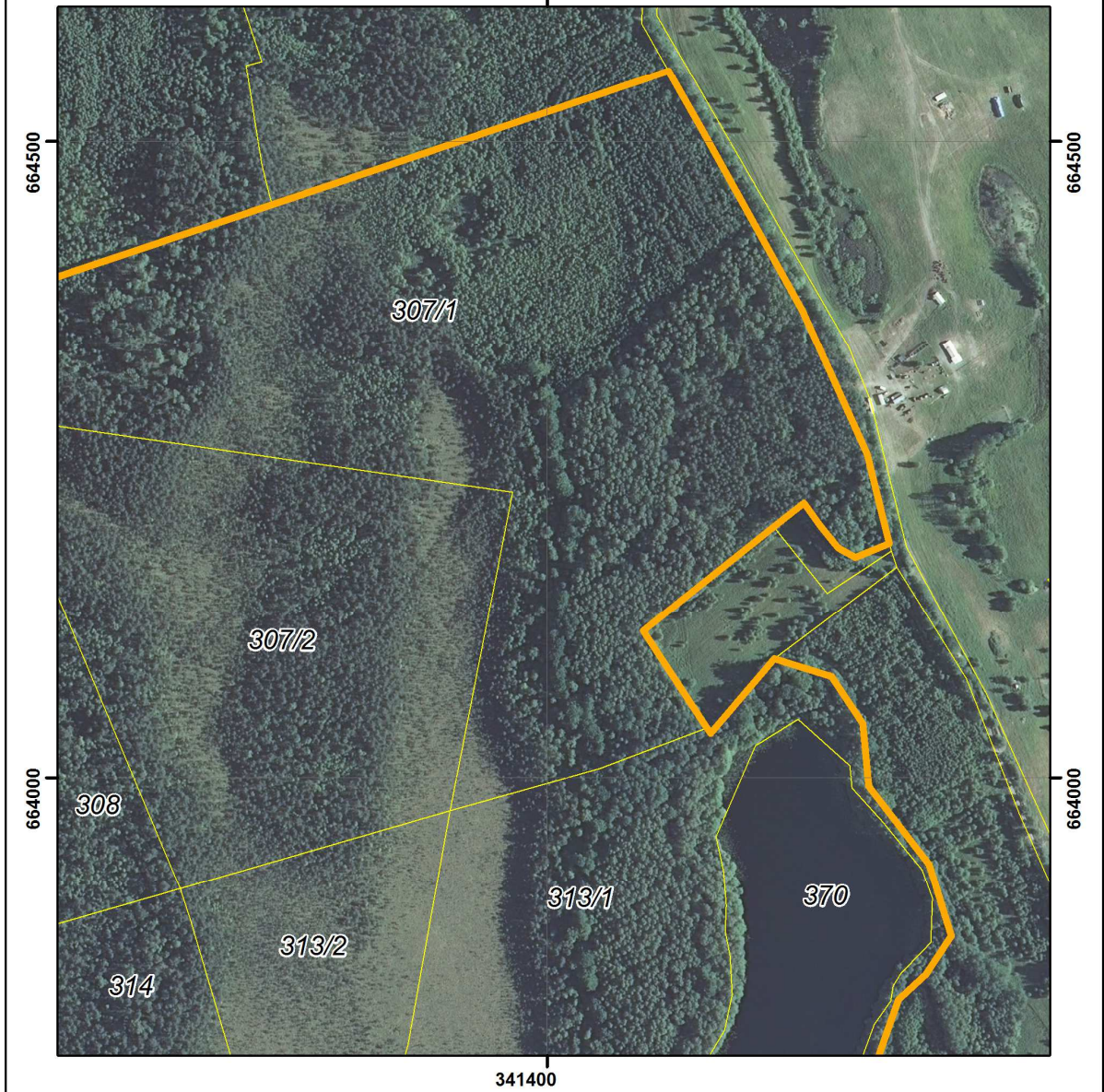

POŁOŻENIE I PRZEBIEG GRANICY  
REZERWATU PRZYRODY  
"BAGNO KUSOWO"  
ARKUSZ 3 Z 8  
341400



Objaśnienia:

-  Granica rezerwatu
-  Działki ewidencyjne

- System Identyfikacji Działek Rolnych baza danych (08.04.2016 r.)
- Mapa topograficzna: Główny Urząd Geodezji i Kartografii usługa przeglądania (22.04.2016r.)
- Ortofotomapa: Główny Urząd Geodezji i Kartografii usługa przeglądania (2013r.)

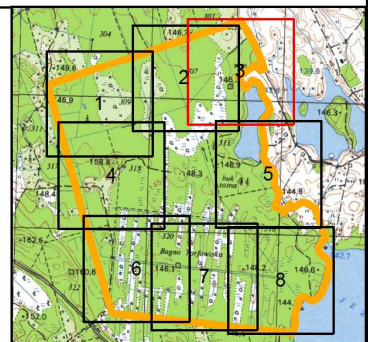
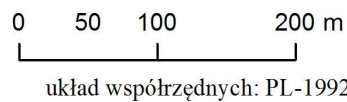



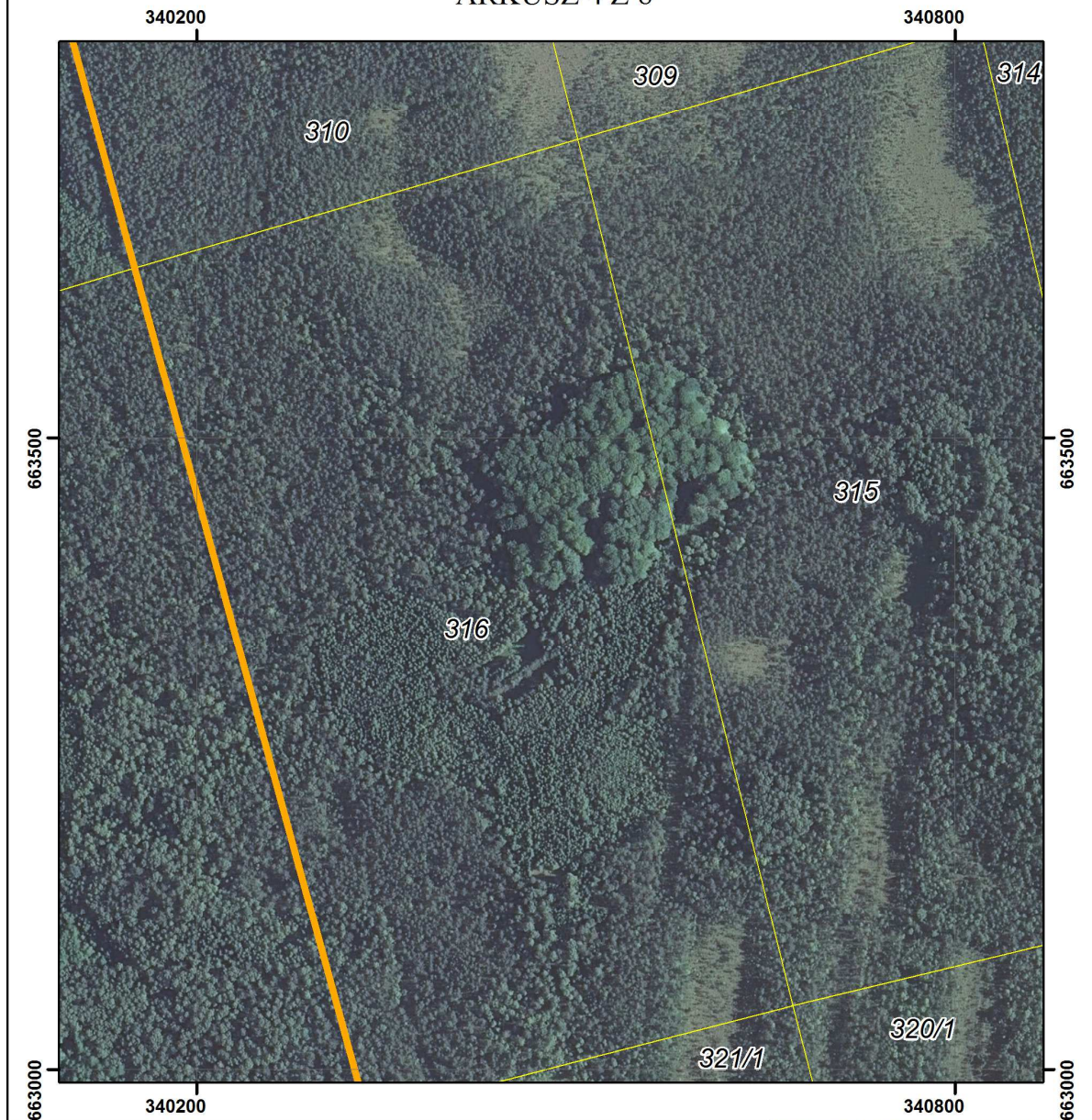

POŁOŻENIE I PRZEBIEG GRANICY  
REZERWATU PRZYRODY  
"BAGNO KUSOWO"  
ARKUSZ 4 Z 8



Objaśnienia:

-  Granica rezerwatu
-  Działki ewidencyjne

- System Identyfikacji Działek Rolnych baza danych (08.04.2016 r.)
- Mapa topograficzna: Główny Urząd Geodezji i Kartografii usługa przeglądania (22.04.2016r.)
- Ortofotomapa: Główny Urząd Geodezji i Kartografii usługa przeglądania (2013r.)

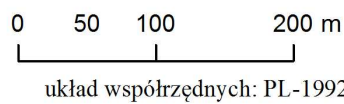

układ współrzędnych: PL-1992

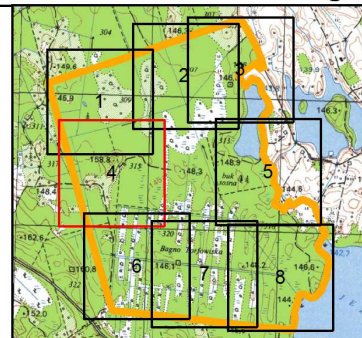



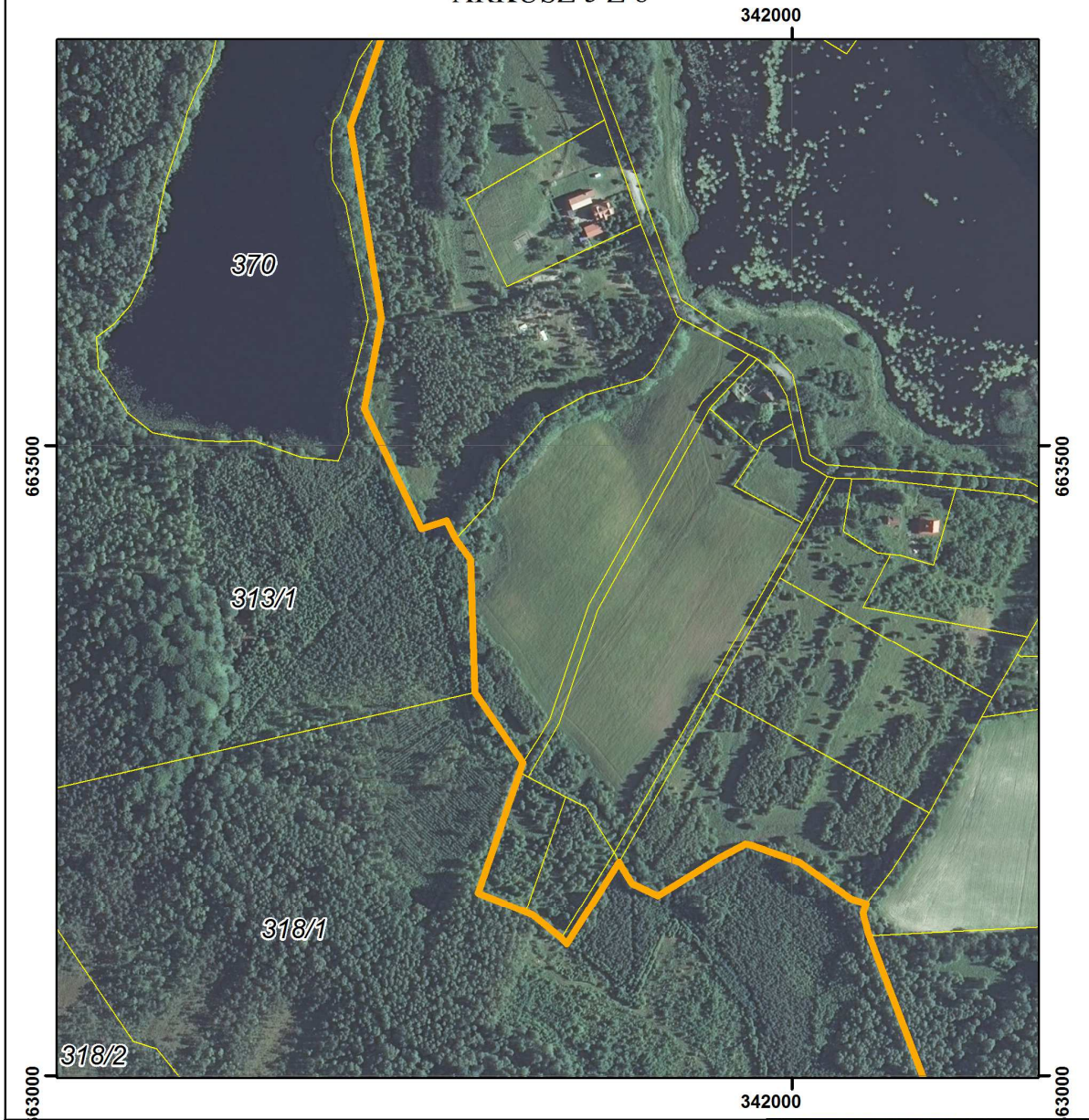

POŁOŻENIE I PRZEBIEG GRANICY  
REZERWATU PRZYRODY  
"BAGNO KUSOWO"  
ARKUSZ 5 Z 8



Objaśnienia:

-  Granica rezerwatu
-  Działki ewidencyjne

- System Identyfikacji Działek Rolnych  
baza danych (08.04.2016 r.)
- Mapa topograficzna: Główny Urząd Geodezji i Kartografii  
usługa przeglądania (22.04.2016r.)
- Ortofotomapa: Główny Urząd Geodezji i Kartografii  
usługa przeglądania (2013r.)

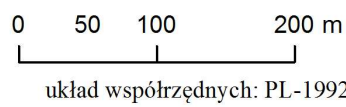

układ współrzędnych: PL-1992

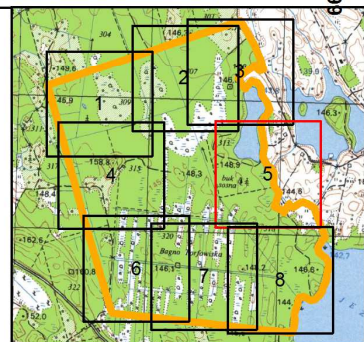



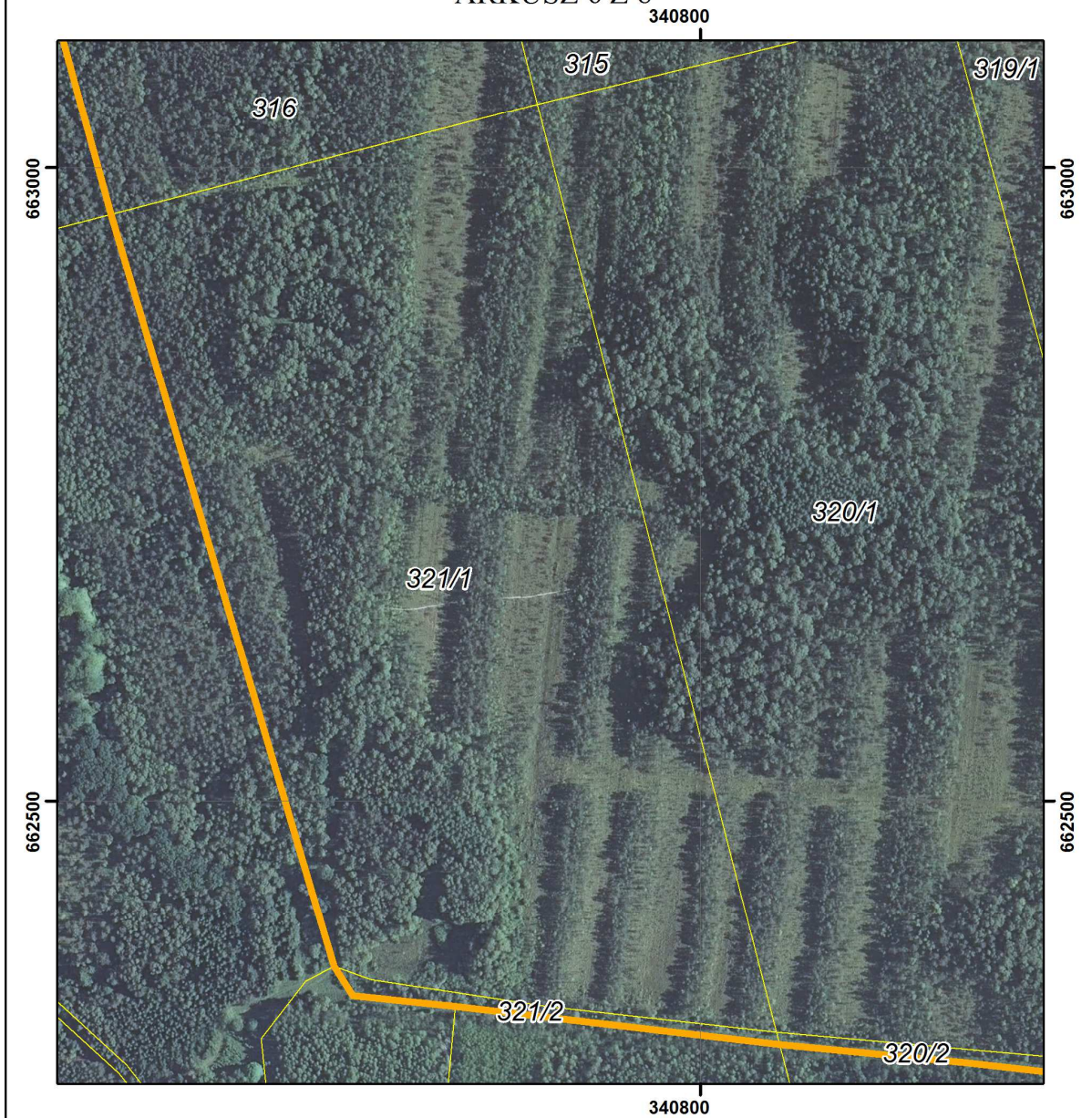

POŁOŻENIE I PRZEBIEG GRANICY  
REZERWATU PRZYRODY  
"BAGNO KUSOWO"  
ARKUSZ 6 Z 8



Objaśnienia:

-  Granica rezerwatu
-  Działki ewidencyjne

- System Identyfikacji Działek Rolnych baza danych (08.04.2016 r.)
- Mapa topograficzna: Główny Urząd Geodezji i Kartografii usługa przeglądania (22.04.2016r.)
- Ortofotomapa: Główny Urząd Geodezji i Kartografii usługa przeglądania (2013r.)

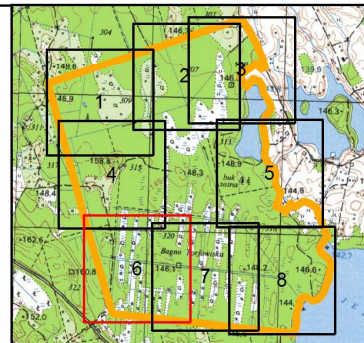
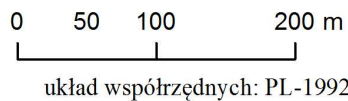



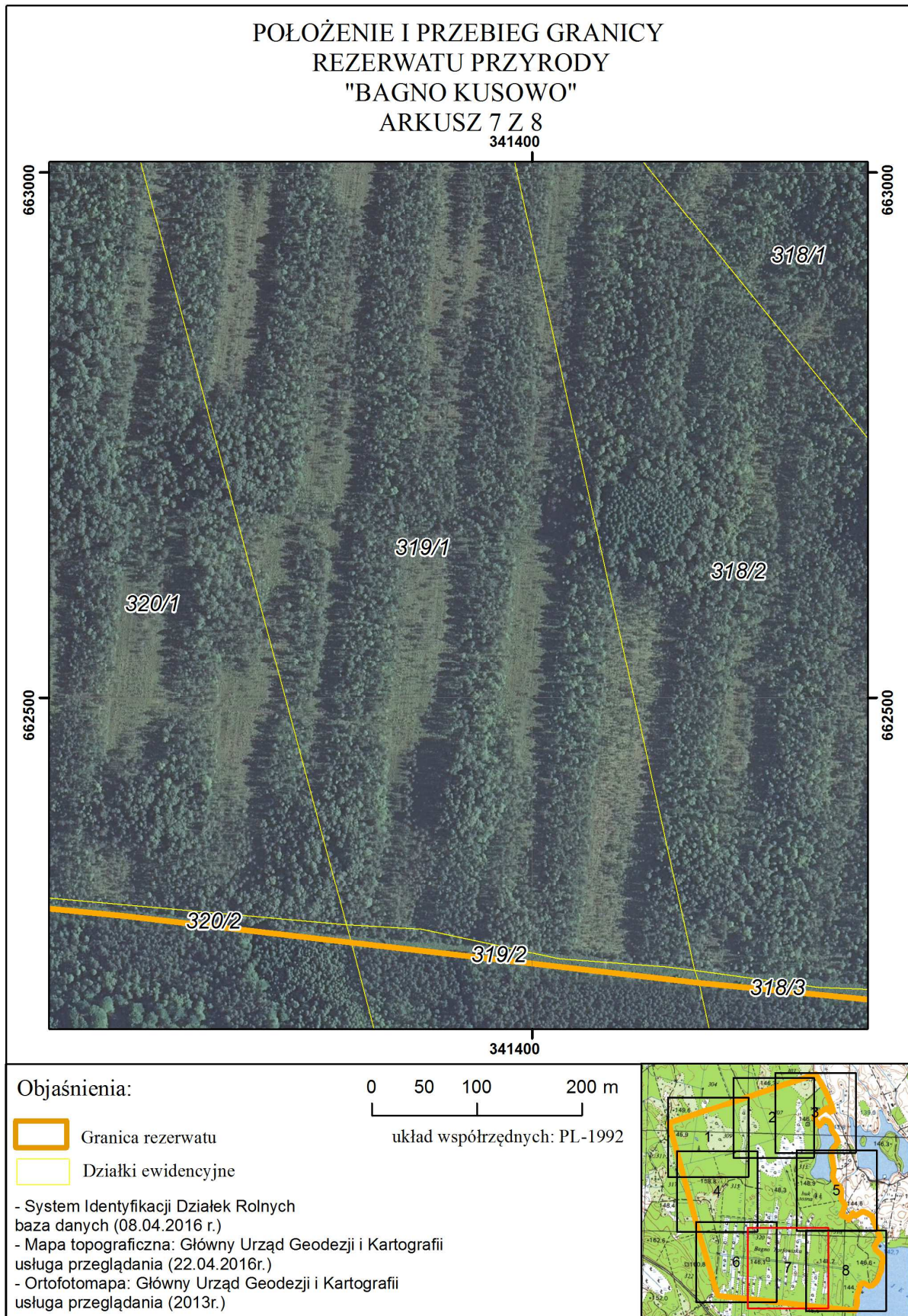



POŁOŻENIE I PRZEBIEG GRANICY  
REZERWATU PRZYRODY  
"BAGNO KUSOWO"  
ARKUSZ 8 Z 8

