



# DZIENNIK URZĘDOWY

## WOJEWÓDZTWA ZACHODNIOPOMORSKIEGO

---

Szczecin, dnia 15 marca 2017 r.

Poz. 1142

### ZARZĄDZENIE REGIONALNEGO DYREKTORA OCHRONY ŚRODOWISKA W SZCZECINIE

z dnia 13 marca 2017 r.

#### w sprawie rezerwatu przyrody „Zaleskie Bagna”

Na podstawie art. 13 ust. 3 ustawy z dnia 16 kwietnia 2004 r. o ochronie przyrody (Dz. U. z 2016 r. poz. 2134, zm. poz. 2249, 2260) zarządza się, co następuje.

§ 1. 1. Rezerwat przyrody pod nazwą "Zaleskie Bagna", zwany dalej „rezerwatem”, obejmuje obszar o łącznej powierzchni 114,34 ha, położony na terenie gminy Postomino, w powiecie sławieńskim, w województwie zachodniopomorskim.

2. Położenie i przebieg granicy rezerwatu w postaci współrzędnych punktów ich załamania w układzie współrzędnych płaskich prostokątnych PL-1992 przedstawia załącznik nr 1 do zarządzenia.

3. Położenie i przebieg granicy rezerwatu w postaci mapy przedstawia załącznik nr 2 do zarządzenia.

§ 2. Celem ochrony w rezerwacie jest zachowanie we właściwym stanie kompleksu ekosystemów torfowiska wysokiego typu bałtyckiego zdominowanego przez bory i brzeziny bagienne wraz z naturalnymi procesami dynamiki oraz z charakterystycznymi, rzadkimi i chronionymi gatunkami roślin.

§ 3. 1. Dla rezerwatu przyrody określa się rodzaj – Torfowiskowy (T).

2. Dla rezerwatu określa się typ i podtyp:

- 1) ze względu na dominujący przedmiot ochrony: typ – Biocenotyczny i fizjocenotyczny (PBf), podtyp – biocenoz naturalnych i półnaturalnych (bp);
- 2) ze względu na główny typ ekosystemu: typ – Torfowiskowy (bagienny) (ET), podtyp – torfowisk wysokich (tw).

§ 4. Nadzór nad rezerwatem sprawuje Regionalny Konserwator Przyrody w Szczecinie.

§ 5. Zarządzenie wchodzi w życie po upływie 14 dni od dnia ogłoszenia<sup>1)</sup>.

Zastępca Regionalnego Dyrektora Ochrony Środowiska  
w Szczecinie

**Sylwia Jurzyk - Nordlów**

---

<sup>1)</sup> niniejsze zarządzenie było poprzedzone rozporządzeniem Nr 144/2006 Wojewody Zachodniopomorskiego z dnia 27 września 2006 r. w sprawie uznania za rezerwat przyrody „Zaleskie Bagna” (Dz. Urz. Woj. Zach. Nr 103 poz. 1905), które traci moc z dniem wejścia w życie niniejszego zarządzenia.

**Załącznik nr 1 do zarządzenia  
Regionalnego Dyrektora Ochrony Środowiska w Szczecinie  
z dnia 13 marca 2017 r.**

Położenie i przebieg granicy rezerwatu przyrody „Zaleskie Bagna” w postaci wykazu współrzędnych punktów załamania granic według układu współrzędnych płaskich prostokątnych PL-1992.

<b>Lp.</b>	<b>X</b>	<b>Y</b>	<b>Lp.</b>	<b>X</b>	<b>Y</b>
1	<b>743375,45</b>	<b>354146,79</b>	23	743615,64	352779,13
2	743378,71	354087,6	24	743760,36	352681,41
3	743379,41	353975,96	25	744126,69	352433,68
4	743381,8	353906,09	26	744221,45	352368,03
5	743406,25	353811,5	27	744334,07	352793,93
6	743406,14	353767,57	28	744368,83	352925,37
7	743391,65	353698,14	29	744421,02	353125,62
8	743391,89	353592,7	30	744470,87	353313,66
9	743384,91	353497,22	31	744466,19	353319,99
10	743385,16	353418,05	32	744465,38	353326,94
11	743409,47	353352,16	33	744444,26	353328,48
12	743427,17	353299,9	34	744415,72	353350,12
13	743436,93	353262,5	35	744342,67	353419,53
14	743426,82	353217,05	36	744158,78	353591,56
15	743399,37	353162,36	37	744019,01	353721,55
16	743351,14	353087,03	38	743970,75	353766,37
17	743327,87	353048,89	39	743852,03	353844,8
18	743314,6	353011,18	40	743709,66	353930,76
19	743309,82	352986,79	41	743531,87	354045,91
20	743399,84	352952,74	42	743466,23	354093,91
21	743474,14	352928,09	43	743394,72	354142,56
22	743539,12	352910,54	44	<b>743375,45</b>	<b>354146,79</b>

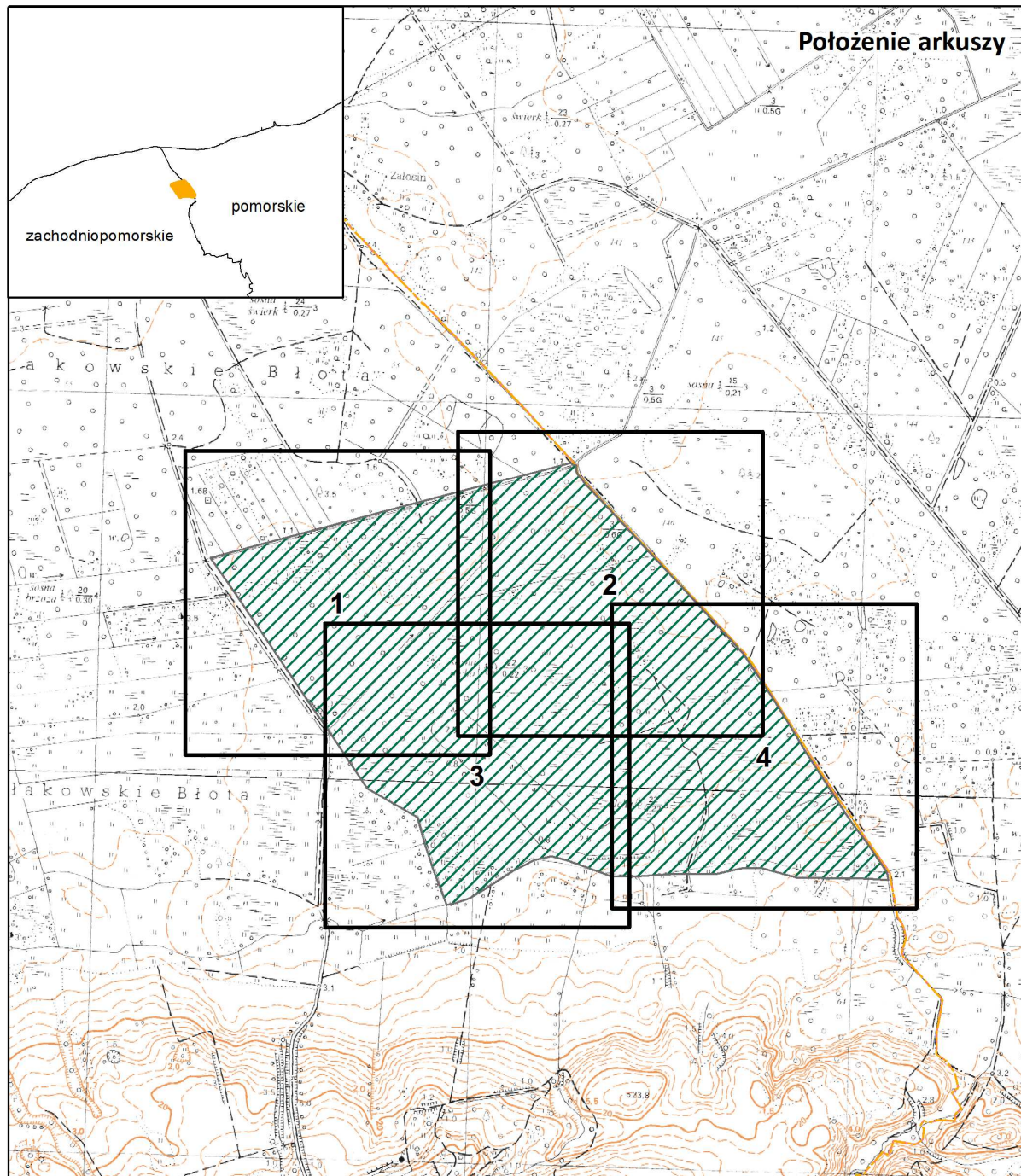

**Załącznik nr 2 do zarządzenia  
Regionalnego Dyrektora Ochrony Środowiska w Szczecinie  
z dnia 13 marca 2017 r.**

Położenie i przebieg granicy rezerwatu przyrody „Zaleskie Bagna”.



**Objaśnienia do arkuszy**

Inne granice:

-  powiaty
-  gminy

0      200      400      800 m

Układ współrzędnych: PL-1992



Przygotowanie mapy: Regionalna Dyrekcja Ochrony Środowiska w Szczecinie

Dane topograficzne: Główny Urząd Geodezji i Kartografii (22.04.2013r.)

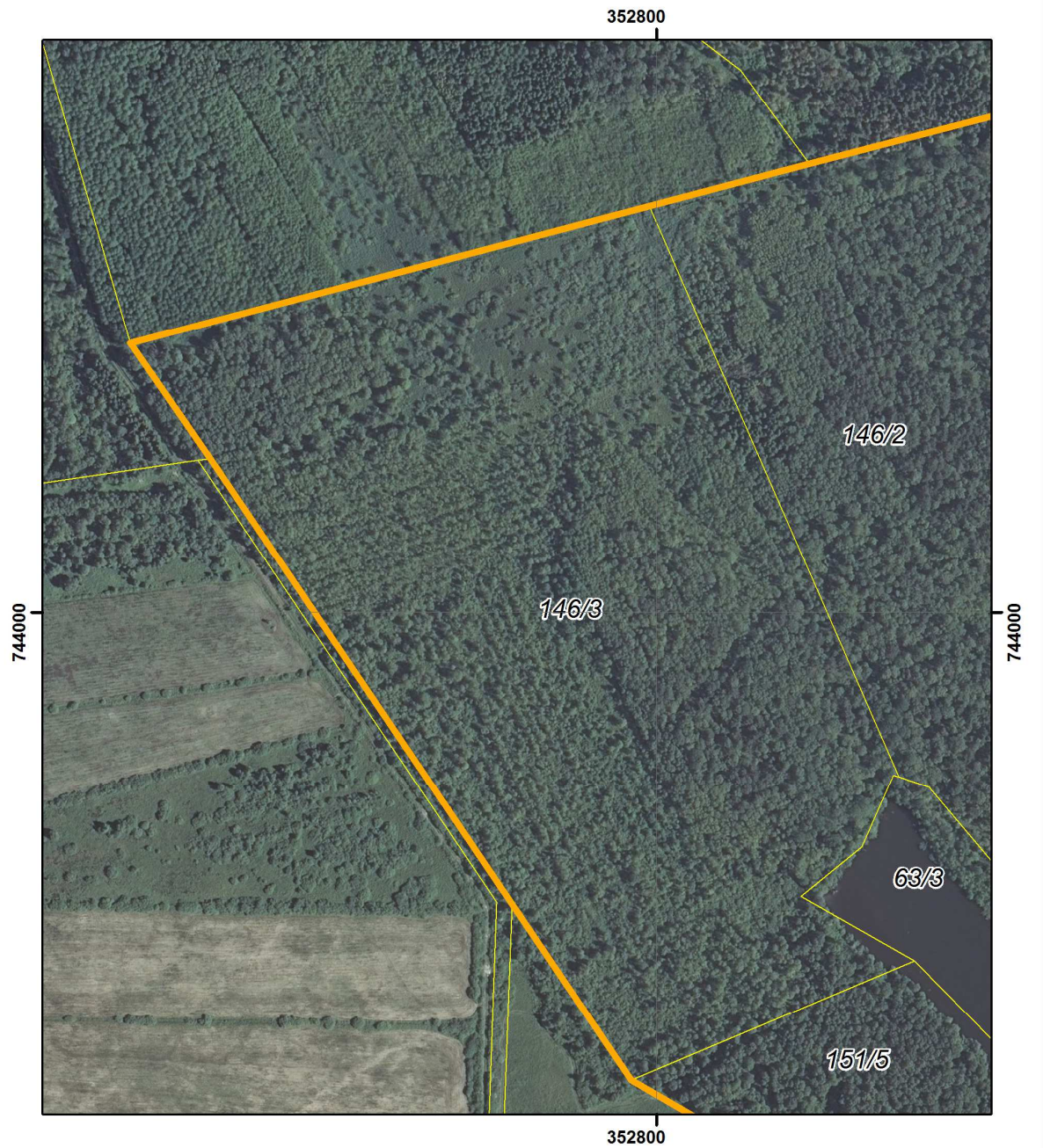
POŁOŻENIE I PRZEBIEG GRANICY REZERWATU PRZYRODY  
 "ZALESKIE BAGNA"  
 ARKUSZ 1 Z 4



Objaśnienia:

-  Granica rezerwatu
-  Granice działek ewidencyjnych

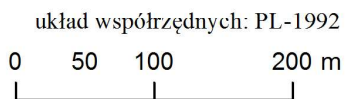

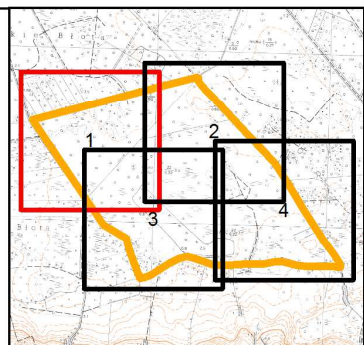

- System Identyfikacji Działek Rolnych baza danych (08.04.2016 r.)
- Mapa topograficzna: Główny Urząd Geodezji i Kartografii usługa przeglądania (22.04.2013r.)
- Ortofotomapa: Główny Urząd Geodezji i Kartografii usługa przeglądania (2010r.)

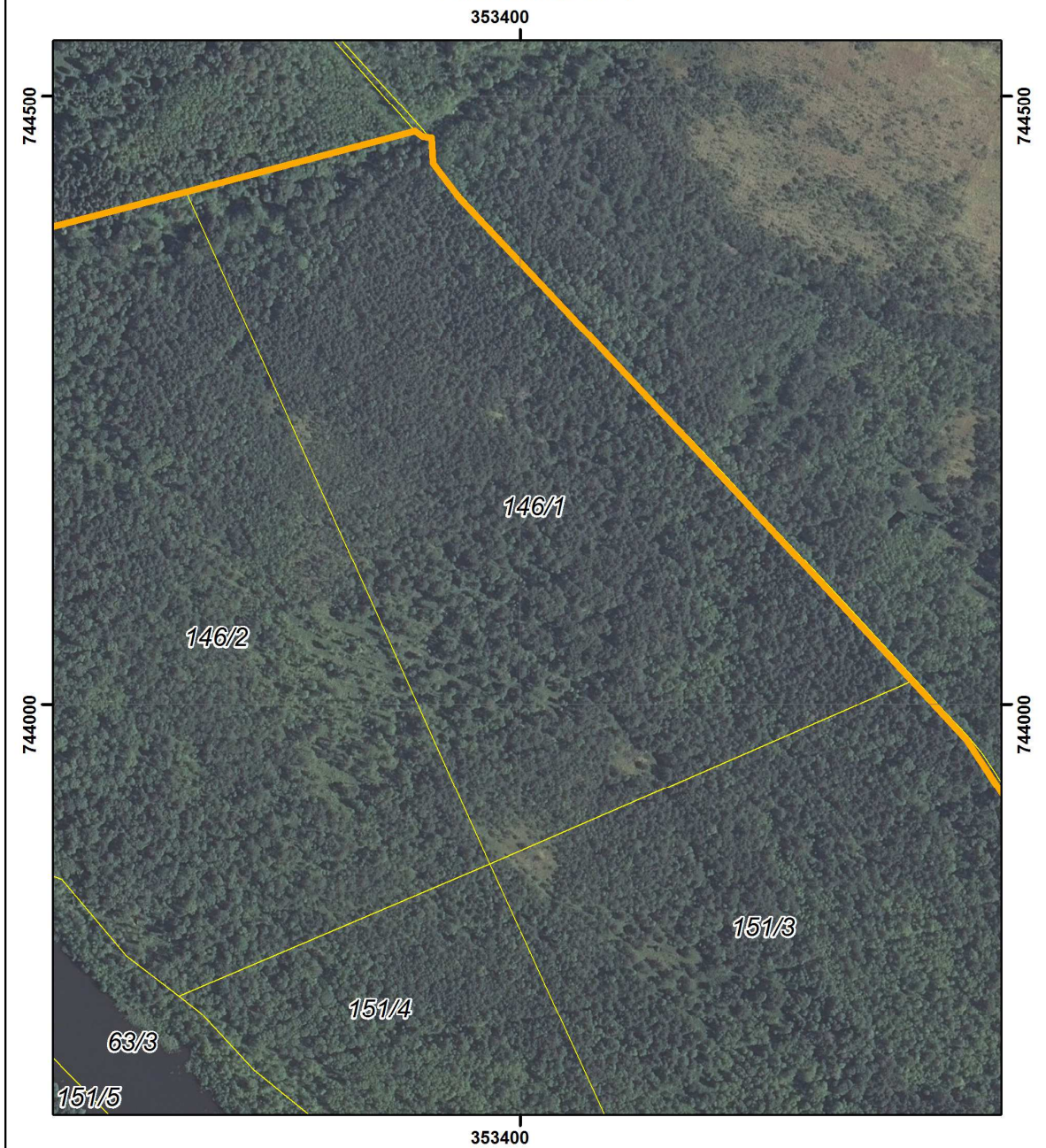

POŁOŻENIE I PRZEBIEG GRANICY REZERWATU PRZYRODY  
"ZALESKIE BAGNA"  
ARKUSZ 2 Z 4



Objaśnienia:

-  Granica rezerwatu
-  Granice działek ewidencyjnych

układ współrzędnych: PL-1992

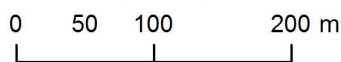

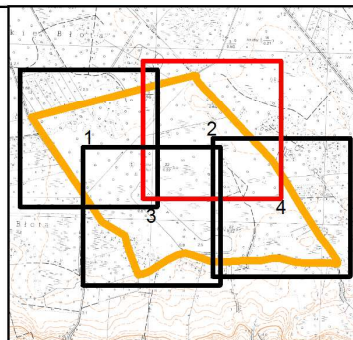

- System Identyfikacji Działek Rolnych baza danych (08.04.2016 r.)
- Mapa topograficzna: Główny Urząd Geodezji i Kartografii usługa przeglądania (22.04.2013r.)
- Ortofotomapa: Główny Urząd Geodezji i Kartografii usługa przeglądania (2010r.)

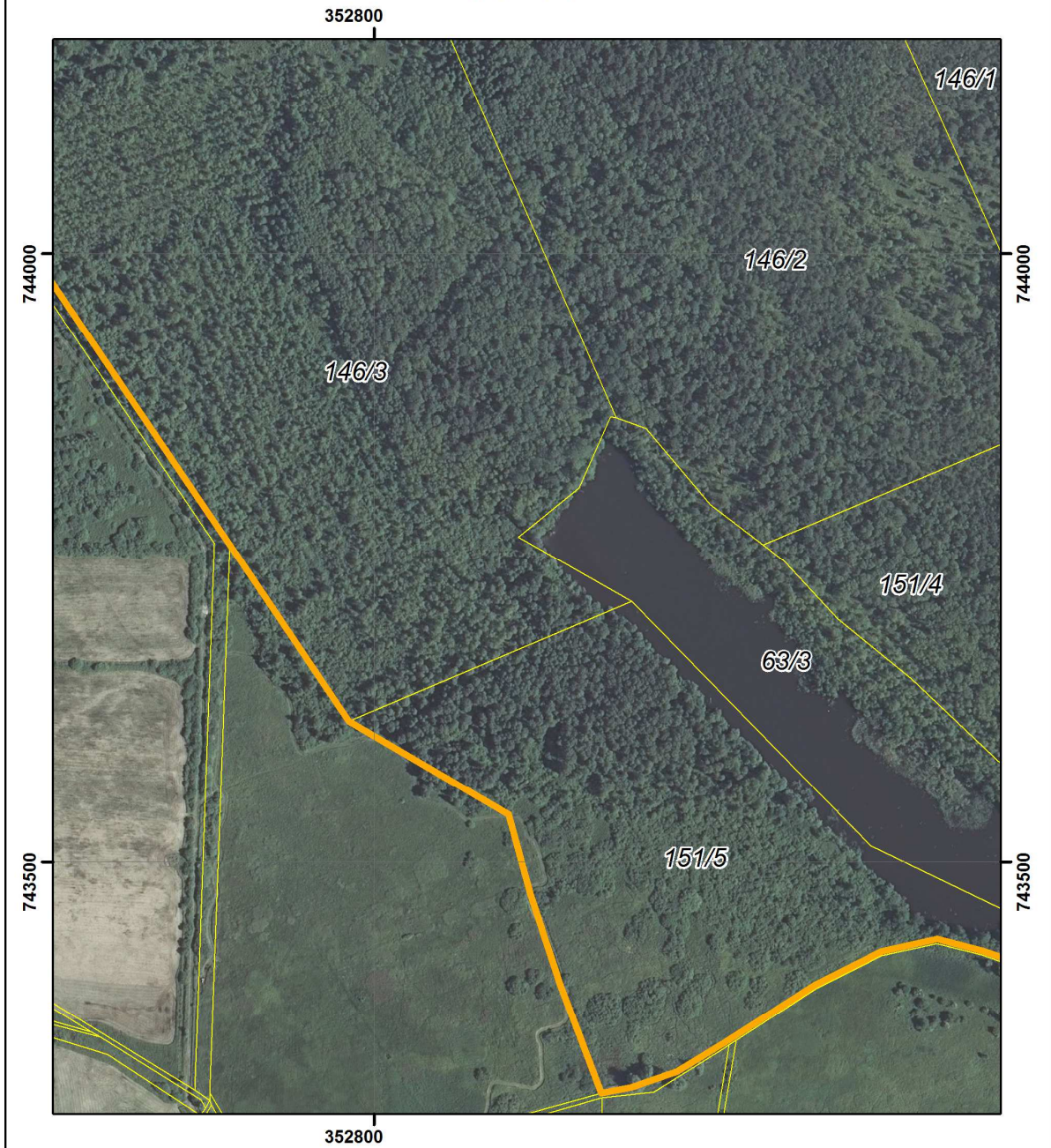

POŁOŻENIE I PRZEBIEG GRANICY REZERWATU PRZYRODY  
"ZALESKIE BAGNA"  
ARKUSZ 3 Z 4



Objaśnienia:

-  Granica rezerwatu
-  Granice działek ewidencyjnych

układ współrzędnych: PL-1992

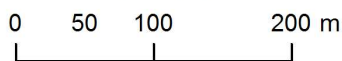

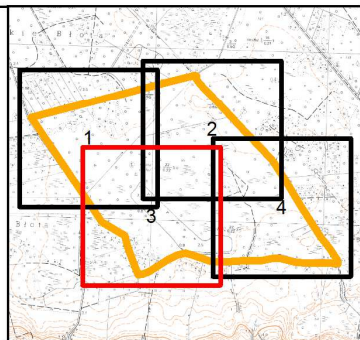

- System Identyfikacji Działek Rolnych baza danych (08.04.2016 r.)
- Mapa topograficzna: Główny Urząd Geodezji i Kartografii usługa przeglądania (22.04.2013r.)
- Ortofotomapa: Główny Urząd Geodezji i Kartografii usługa przeglądania (2010r.)

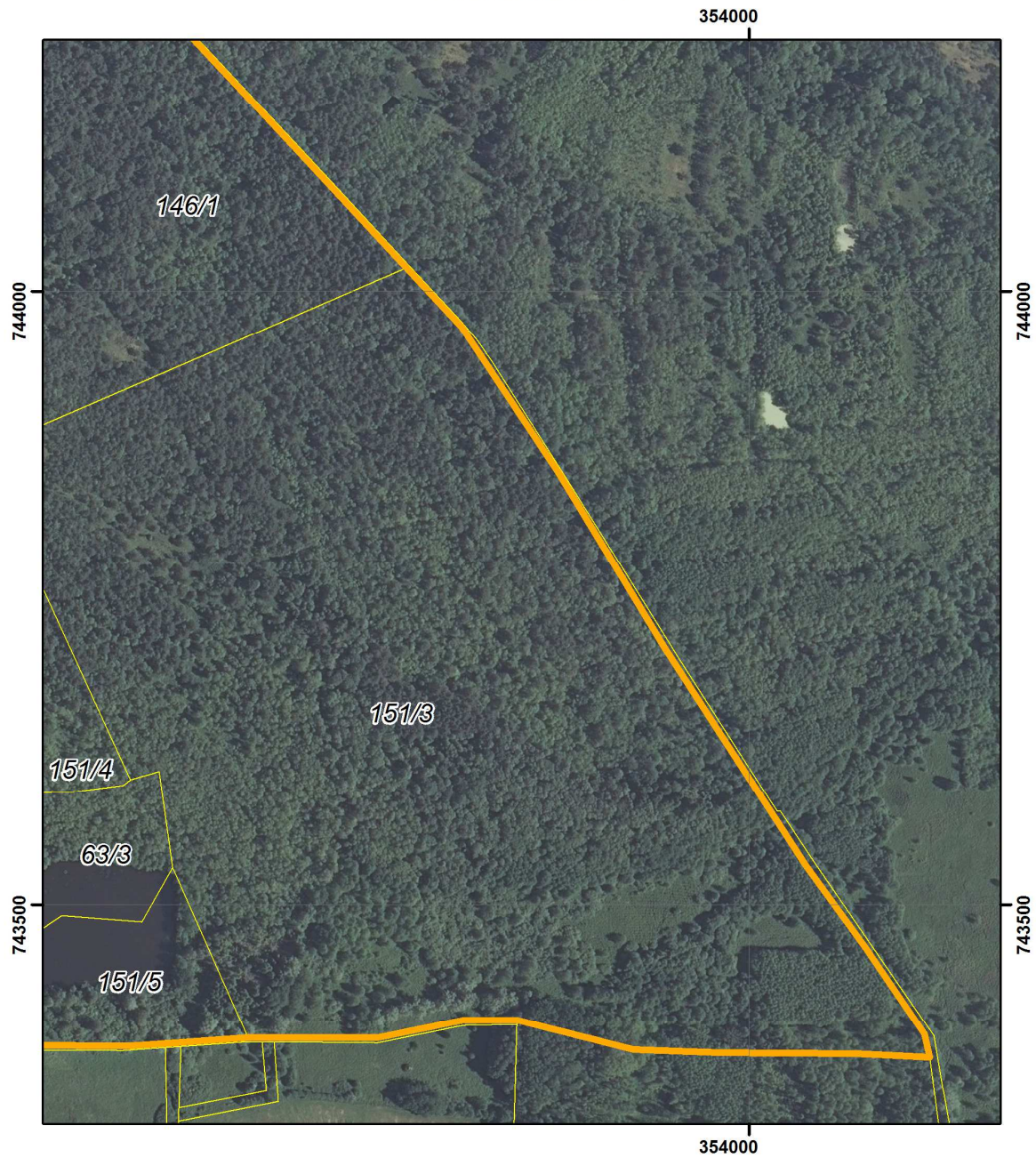

POŁOŻENIE I PRZEBIEG GRANICY REZERWATU PRZYRODY  
"ZALESKIE BAGNA"  
ARKUSZ 4 Z 4



Objaśnienia:

-  Granica rezerwatu
-  Granice działek ewidencyjnych

układ współrzędnych: PL-1992

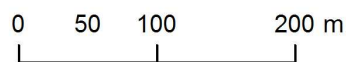

- System Identyfikacji Działek Rolnych  
baza danych (08.04.2016 r.)
- Mapa topograficzna: Główny Urząd Geodezji i Kartografii  
usługa przeglądania (22.04.2013r.)
- Ortofotomapa: Główny Urząd Geodezji i Kartografii  
usługa przeglądania (2010r.)

