



Szczecin, dnia 30 maja 2017 r.

REGIONALNY DYREKTOR OCHRONY ŚRODOWISKA W SZCZECINIE

WOPN-ON.6200.39.2017.AR

OBWIESZCZENIE

Działając na podstawie art. 13 ust. 3 ustawy z dnia 16 kwietnia 2004 r. o ochronie przyrody (Dz. U. z 2016 r., poz. 2134 z późn. zm.) informuję o możliwości zapoznania się z treścią projektów zarządzeń Regionalnego Dyrektora Ochrony Środowiska w Szczecinie:

- w sprawie rezerwatu przyrody „Stary Załom”,
- w sprawie rezerwatu przyrody „Bagno Raczyk”.

Projekty zarządzeń w przedmiotowej sprawie stanowią załączniki nr 1 i nr 2 do niniejszego obwieszczenia.

Uwagi i propozycje odnośnie jego treści składać można w terminie **do dnia 16 czerwca 2017 r.** pisemnie na adres: Regionalna Dyrekcja Ochrony Środowiska w Szczecinie, ul. Teofila Firlika 20, 71-637 Szczecin, faxem na nr: 91 4305 201 lub za pomocą środków komunikacji elektronicznej na adres sekretariat.szczecin@rdos.gov.pl (z podaniem tytułu wiadomości: „WOPN-ON.6200.39.2017.AR”) bez konieczności opatrywania ich bezpiecznym podpisem elektronicznym, o którym mowa w ustawie z dnia 5 września 2016 r. o usługach zaufania oraz identyfikacji elektronicznej (Dz. U. poz. 1579).

Informuję jednocześnie, iż odpowiedź na wszystkie wniesione uwagi i wnioski udzielona zostanie w formie obwieszczenia Regionalnego Dyrektora Ochrony Środowiska w Szczecinie, dlatego też nie będą udzielane żadne inne indywidualne odpowiedzi autorom uwag i wniosków. Powyższe obwieszczenie wydane zostanie do dnia 14 lipca 2017 r., a podpisane zarządzenia, w wersji cyfrowej, opublikowane na stronie Biuletynu Informacji Publicznej Regionalnej Dyrekcji Ochrony Środowiska w Szczecinie w zakładce „zarządzenia”:

<http://bip.szczecin.rdos.gov.pl/zarzadzenia-regionalnego-dyrektora-ochrony-srodowiska-w-szczecinie>.



REGIONALNY DYREKTOR OCHRONY ŚRODOWISKA
Regionalny Konservator Przyrody
w Szczecinie
Sylwia Jurzyk-Nordtów

Załącznik nr 1 do obwieszczenia Regionalnego Dyrektora Ochrony Środowiska w Szczecinie z dnia 30 maja 2017 r., znak: WOPN-ON.6200.39.2017.AR.

PROJEKT z dnia 30.05.2017r.

**ZARZĄDZENIE
REGIONALNEGO DYREKTORA OCHRONY ŚRODOWISKA W SZCZECINIE
z dnia 2017 r.
w sprawie rezerwatu przyrody „Stary Załom”**

Na podstawie art. 13 ust. 3 ustawy z dnia 16 kwietnia 2004 roku o ochronie przyrody (Dz. U. z 2016 r., poz. 2134, z późn. zm.¹⁾) zarządza się, co następuje.

§ 1.1. Rezerwat przyrody pod nazwą „Stary Załom”, zwany dalej „rezerwatem”, obejmuje obszar o powierzchni 5,44 ha położony w obrębie ewidencyjnym Załom, gminie Człopa, powiecie wałeckim, w województwie zachodniopomorskim.

2. Położenie i przebieg granicy rezerwatu w postaci mapy przedstawia załącznik nr 1 do zarządzenia.

3. Położenie i przebieg granicy rezerwatu w postaci współrzędnych punktów jej załamania przedstawia załącznik nr 2 do zarządzenia.

§ 2. Celem ochrony rezerwatu jest zachowanie ekosystemu zróżnicowanej siedliskowej i biocenotycznie murawy ciepłolubnej i łąk zmiennowilgotnych na podłożu węglanowym z bogatymi populacjami gatunków chronionych, zagrożonych i rzadkich.

§ 3.1. Dla rezerwatu określa się rodzaj: Florystyczny (FI);

2. Dla rezerwatu określa się typ i podtyp:

1) ze względu na dominujący przedmiot ochrony: typ – Biocenotyczny i fizjocenotyczny (PBf), podtyp – biocenozy naturalnych i półnaturalnych (bp);

2) ze względu na główny typ ekosystemu: typ – Różnych ekosystemów (EE), podtyp – mozaiki różnych ekosystemów (me).

§ 4. Sprawowanie nadzoru nad rezerwatem powierza się Regionalnemu Konserwatorowi Przyrody w Szczecinie.

§ 5. Zarządzenie wchodzi w życie po upływie 14 dni od dnia ogłoszenia²⁾.

¹⁾ zmiany tekstu jednolitego wymienionej ustawy zostały ogłoszone w Dz. U. z 2015 poz. 1936; z 2016r. poz. 2249 i 2260 oraz z 2017r. poz. 60 i 132.



²⁾ niniejsze zarządzenie było poprzedzone rozporządzeniem Nr 28/2004 Wojewody Zachodniopomorskiego z dnia 25 listopada 2004 r. w sprawie uznania za rezerwat przyrody (Dz. Urz. Woj. Zach. Nr 86 poz. 1595), które traci moc z dniem wejścia w życie niniejszego zarządzenia.

Załącznik nr 1 do zarządzenia Regionalnego Dyrektora Ochrony Środowiska w Szczecinie z dnia2017 r. w sprawie rezerwatu przyrody „Stary Załom”

POŁOŻENIE I PRZEBIEG GRANICY REZERWATU PRZYRODY
"STARY ZAŁOM"
ARKUSZ 1 Z 1



Objaśnienia:

-  Granica rezerwatu
-  Granice działek ewidencyjnych

układ współrzędnych: PL-1992

0 37,5 75 150 m

- System Identyfikacji Działek Rolnych
baza danych (08.04.2016 r.)
- Mapa topograficzna: Główny Urząd Geodezji i Kartografii
usługa przeglądania (2013 r.)
- Ortofotomapa: Główny Urząd Geodezji i Kartografii
usługa przeglądania (2010 r.)

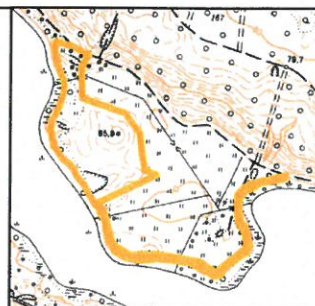

Załącznik nr 2 do zarządzenia Regionalnego Dyrektora Ochrony Środowiska w Szczecinie z dnia2017 r. w sprawie rezerwatu przyrody „Stary Załom”

Położenie i przebieg granic rezerwatu w postaci współrzędnych punktów załamania granicy, w układzie współrzędnych płaskich prostokątnych PL-1992

| Lp. | X | Y | Lp. | X | Y | Lp. | X | Y |
|-----|-----------|-----------|-----|-----------|-----------|-----|-----------|-----------|
| 1 | 302872,58 | 583967,37 | 38 | 302440,89 | 583810,27 | 75 | 302314,18 | 584243,22 |
| 2 | 302870,53 | 583960,14 | 39 | 302439,11 | 583813,11 | 76 | 302310,42 | 584254,47 |
| 3 | 302847,48 | 583953,92 | 40 | 302440,35 | 583820,68 | 77 | 302309,92 | 584261,69 |
| 4 | 302810,26 | 583949,05 | 41 | 302439,45 | 583824,13 | 78 | 302306,06 | 584273,30 |
| 5 | 302797,81 | 583938,20 | 42 | 302435,49 | 583829,13 | 79 | 302309,27 | 584290,25 |
| 6 | 302775,61 | 583927,98 | 43 | 302433,44 | 583839,76 | 80 | 302347,10 | 584281,64 |
| 7 | 302758,09 | 583903,90 | 44 | 302432,53 | 583856,22 | 81 | 302389,28 | 584259,23 |
| 8 | 302761,04 | 583889,02 | 45 | 302426,48 | 583864,21 | 82 | 302372,27 | 584230,16 |
| 9 | 302761,81 | 583869,01 | 46 | 302421,61 | 583871,78 | 83 | 302374,73 | 584155,14 |
| 10 | 302765,84 | 583853,84 | 47 | 302419,03 | 583884,57 | 84 | 302380,69 | 584152,15 |
| 11 | 302777,54 | 583837,15 | 48 | 302415,09 | 583890,55 | 85 | 302481,29 | 584117,50 |
| 12 | 302781,86 | 583823,66 | 49 | 302407,99 | 583894,11 | 86 | 302518,07 | 584068,12 |
| 13 | 302782,52 | 583812,45 | 50 | 302385,47 | 583930,95 | 87 | 302524,26 | 584009,96 |
| 14 | 302786,72 | 583803,54 | 51 | 302382,08 | 583941,54 | 88 | 302528,98 | 583987,12 |
| 15 | 302788,01 | 583793,51 | 52 | 302361,02 | 583965,69 | 89 | 302529,28 | 583981,72 |
| 16 | 302780,54 | 583778,37 | 53 | 302356,26 | 583980,21 | 90 | 302544,31 | 583973,52 |
| 17 | 302764,84 | 583771,52 | 54 | 302344,01 | 583995,69 | 91 | 302559,16 | 583967,39 |
| 18 | 302737,74 | 583749,57 | 55 | 302334,08 | 584000,69 | 92 | 302423,72 | 583902,86 |
| 19 | 302735,54 | 583748,91 | 56 | 302327,62 | 584006,40 | 93 | 302413,82 | 583899,60 |
| 20 | 302728,24 | 583744,11 | 57 | 302322,88 | 584012,15 | 94 | 302430,02 | 583879,82 |
| 21 | 302715,48 | 583722,53 | 58 | 302314,84 | 584026,62 | 95 | 302436,58 | 583855,61 |
| 22 | 302700,91 | 583721,71 | 59 | 302304,90 | 584037,59 | 96 | 302452,69 | 583797,70 |
| 23 | 302694,85 | 583725,13 | 60 | 302306,25 | 584046,05 | 97 | 302496,89 | 583772,41 |
| 24 | 302669,19 | 583742,29 | 61 | 302303,61 | 584050,08 | 98 | 302562,09 | 583774,74 |
| 25 | 302656,71 | 583746,17 | 62 | 302302,57 | 584065,04 | 99 | 302617,10 | 583765,74 |
| 26 | 302642,77 | 583753,48 | 63 | 302300,45 | 584069,56 | 100 | 302620,32 | 583764,96 |
| 27 | 302616,53 | 583756,73 | 64 | 302296,82 | 584071,39 | 101 | 302667,02 | 583757,27 |
| 28 | 302613,94 | 583757,25 | 65 | 302299,29 | 584080,16 | 102 | 302704,16 | 583729,89 |
| 29 | 302597,89 | 583760,41 | 66 | 302297,81 | 584085,26 | 103 | 302776,72 | 583790,15 |
| 30 | 302558,96 | 583763,56 | 67 | 302300,62 | 584094,19 | 104 | 302776,51 | 583818,90 |
| 31 | 302542,13 | 583761,32 | 68 | 302300,32 | 584098,85 | 105 | 302757,68 | 583853,37 |
| 32 | 302512,43 | 583759,74 | 69 | 302312,63 | 584117,91 | 106 | 302754,46 | 583893,33 |
| 33 | 302481,63 | 583765,55 | 70 | 302325,15 | 584150,94 | 107 | 302755,92 | 583921,24 |
| 34 | 302456,03 | 583783,09 | 71 | 302329,26 | 584167,39 | 108 | 302778,70 | 583944,72 |
| 35 | 302451,39 | 583793,44 | 72 | 302331,43 | 584182,31 | 109 | 302872,58 | 583967,37 |
| 36 | 302446,83 | 583800,07 | 73 | 302330,32 | 584196,88 | | | |
| 37 | 302444,43 | 583807,01 | 74 | 302316,32 | 584228,63 | | | |

Uzasadnienie

Na podstawie art. 13 ust. 3 ustawy z dnia 16 kwietnia 2004r. o ochronie przyrody (Dz. U. z 2016r. poz. 2134, z późn. zm.) uznanie za rezerwat przyrody następuje w drodze aktu prawa miejscowego w formie zarządzenia regionalnego dyrektora ochrony środowiska, które określa jego nazwę, położenie lub przebieg granicy i otulinę, jeżeli została wyznaczona, cele ochrony oraz rodzaj, typ i podtyp rezerwatu przyrody, a także sprawującego nadzór nad rezerwatem.

Rezerwat przyrody „Stary Załom” utworzony został zarządzeniem Ministra Leśnictwa i Przemysłu Drzewnego z dnia 30 grudnia 1966 r. w sprawie uznania za rezerwat przyrody (M.P. Nr 8, poz. 45). Za cel ochrony uznano zachowanie ze względów naukowych i dydaktycznych unikalnego stanowiska turzycy podgórskiej - ptasie łapki (*Carex ornithopoda* - Wild.) na podłożu z kredy jeziornej. Powierzchnia rezerwatu przyrody wynosiła 0,95 ha. Rozporządzeniem Nr 28/2004 Wojewody Zachodniopomorskiego z dnia 25 listopada 2004 r. w sprawie uznania za rezerwat przyrody (Dz. Urz. Woj. Zach. Nr 86 poz. 1595) powiększono obiekt do 5,62 ha oraz zmieniono jego cel ochrony na: „zachowanie ekosystemu zróżnicowanej siedliskowej i biocenotycznie murawy ciepłolubnej i łąk zmiennowilgotnych na podłożu węglanowym z bogatymi populacjami gatunków chronionych, zagrożonych i rzadkich”.

Niniejsze zarządzenie obejmuje dostosowanie informacji dotyczących rezerwatu do aktualnie obowiązujących przepisów prawnych, w tym określenie jego rodzaju, typu i podtypu zgodnie z rozporządzeniem Ministra Środowiska z dnia 30 marca 2005r. w sprawie rodzajów, typów i podtypów rezerwatów przyrody (Dz. U. z 2005r. Nr 60, poz. 533). Nadzór nad rezerwatem, powierzony został obecnie Regionalnemu Konserwatorowi Przyrody w Szczecinie. Cel ochrony rezerwatu nie ulega zmianie.

Projekt niniejszego zarządzenia został opracowany z uwzględnieniem Wytocznych Generalnego Dyrektora Ochrony Środowiska w zakresie redagowania zarządzeń regionalnego dyrektora ochrony środowiska dotyczących rezerwatów przyrody. Powierzchnia rezerwatu wynika z powierzchni poligonu opisanego współrzędnymi punktów załamania granicy rezerwatu (matematyczna suma pola powierzchni rzutu). Zgodnie z dokonanymi obliczeniami aktualna powierzchnia wynosi 5,44 ha. Różnica w odniesieniu do aktu tworzącego rezerwat wynosi +0,02 ha i wynika ze sposobu dokonania jej obliczenia.

Rezerwat obejmuje grunty położone w Nadleśnictwa Człopa w leśnictwie Borowik, wydz.: 223i, j, k (według Planu urządzenia lasu Nadleśnictwa Człopa na lata 2015-2024) / odpowiadające działce ewidencyjnej nr 8220/2 obręb Załom w Gminie Człopa.

Wejście w życie niniejszego zarządzenia nie spowoduje skutków dla budżetu Państwa oraz nie wpłynie na rynek pracy. Akt ten nie wpłynie również na konkurencyjność gospodarki i przedsiębiorczość, w tym na funkcjonowanie przedsiębiorstw i rozwój regionalny. Obecne „zwiększenie” o 0,02 ha powierzchni rezerwatu może mieć związek z wydatkami JST – Gminy Człopa w odniesieniu do regulacji wynikających z przepisów ustawy z dnia 12 stycznia 1991 r. o podatkach i opłatach lokalnych (Dz. U. z 2016 r., poz. 716 z późn. zm.).

Projekt niniejszego zarządzenia poddano konsultacjom poprzez wydanie obwieszczenia z dnia 30 maja 2017 r. r., znak: WOPN-ON.6200.39.2017.AR w sprawie możliwości zapoznania się z projektem oraz o możliwości i terminie wnoszenia do niego propozycji i uwag - podano do publicznej wiadomości poprzez publikację w Biuletynie Informacji Publicznej RDOŚ, wywieszenie na tablicy ogłoszeń RDOŚ oraz przesłanie do właściwych miejscowo: Nadleśnictwa Człopa, RDLP w Pile, Urzędu Miasta i Gminy Człopa, Starostwa Powiatowego w Wałczu z prośbą o jego wywieszenie na tablicach ogłoszeń przez okres 14 dni.

PROJEKT z dnia 30.05.2017r.

**ZARZĄDZENIE
REGIONALNEGO DYREKTORA OCHRONY ŚRODOWISKA W SZCZECINIE
z dnia 2017 r.
w sprawie rezerwatu przyrody „Bagno Raczyk”**

Na podstawie art. 13 ust. 3 ustawy z dnia 16 kwietnia 2004 roku o ochronie przyrody (Dz. U. z 2016 r., poz. 2134, z późn. zm.³⁾) zarządza się, co następuje.

§ 1.1. Rezerwat przyrody pod nazwą „Bagno Raczyk”, zwany dalej „rezerwatem”, obejmuje obszar o powierzchni 34,23 ha położony w obrębach ewidencyjnych Jagolice, Człopa Podgórze, Człopa 105, gminie Człopa, powiecie wałeckim, w województwie zachodniopomorskim.

2. Położenie i przebieg granicy rezerwatu w postaci mapy przedstawia załącznik nr 1 do zarządzenia.

3. Położenie i przebieg granicy rezerwatu w postaci współrzędnych punktów jej załamania przedstawia załącznik nr 2 do zarządzenia.

§ 2. Celem ochrony rezerwatu jest zachowanie kompleksu turzycowisk, trzcinowisk i łożowisk otaczających ujście rzeki Cieszynki do jeziora Młyński Staw, oraz terasy źródłiskowej porośniętej przez dobrze zachowane olsy źródłiskowe, jak również ochrona miejsc gniazdowania i żerowania kilkudziesięciu gatunków ptaków, głównie wodno-błotnych i drapieżnych.

§ 3.1. Dla rezerwatu określa się rodzaj: Krajobrazowy (K);

2. Dla rezerwatu określa się typ i podtyp:

1) ze względu na dominujący przedmiot ochrony: typ – Biocenotyczny i fizjocenotyczny (PBf), podtyp – biocenozy naturalnych i półnaturalnych (bp);

2) ze względu na główny typ ekosystemu: typ – Różnych ekosystemów (EE), podtyp – mozaiki różnych ekosystemów (me).

§ 4. Sprawowanie nadzoru nad rezerwatem powierza się Regionalnemu Konserwatorowi Przyrody w Szczecinie.

§ 5. Traci moc zarządzenie było poprzedzone Nr 37/2010 Regionalnego Dyrektora Ochrony Środowiska w Szczecinie z dnia 4 maja 2011 r. w sprawie uznania za rezerwat przyrody „Bagno Raczyk” (Dz. Urz. Woj. Zach. Nr 128, poz. 2329)



§ 6. Zarządzenie wchodzi w życie po upływie 14 dni od dnia ogłoszenia.

³⁾ zmiany tekstu jednolitego wymienionej ustawy zostały ogłoszone w Dz. U. z 2015 poz. 1936; z 2016r. poz. 2249 i 2260 oraz z 2017r. poz. 60 i 132.

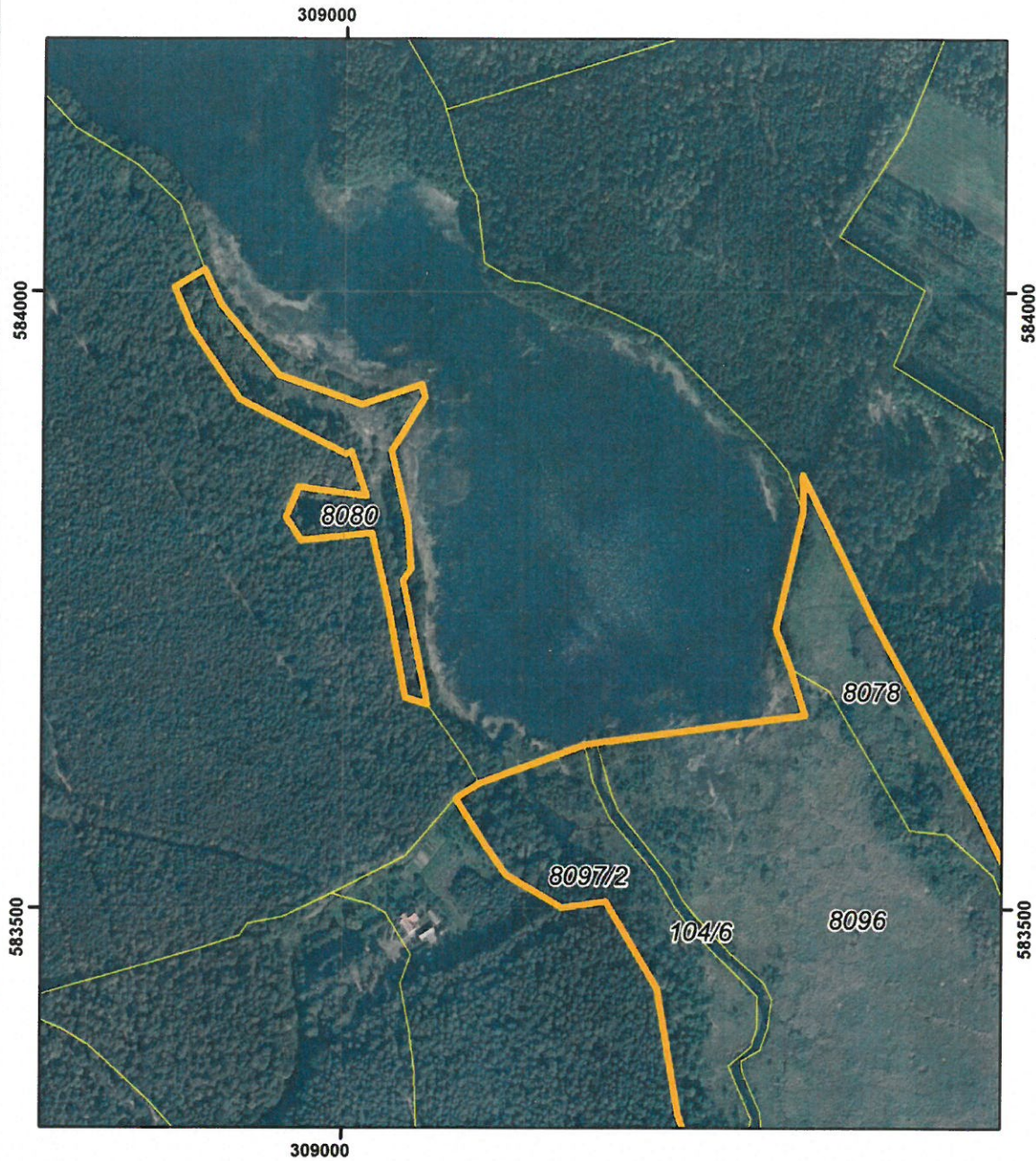
POŁOŻENIE I PRZEBIEG GRANICY REZERWATU PRZYRODY
 "BAGNO RACZYK"
 ARKUSZ 1 Z 3



Objaśnienia:

-  Granica rezerwatu
-  Granice działek ewidencyjnych

układ współrzędnych: PL-1992



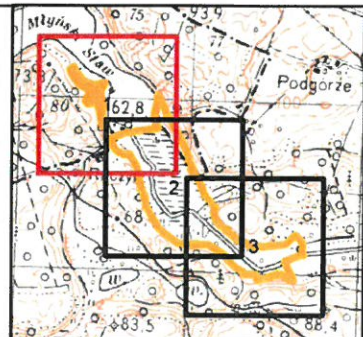

- System Identyfikacji Działek Rolnych
baza danych (08.04.2016 r.)
- Mapa topograficzna: Główny Urząd Geodezji i Kartografii
usługa przeglądanania (2013 r.)
- Ortofotomapa: Główny Urząd Geodezji i Kartografii
usługa przeglądanania (2010 r.)

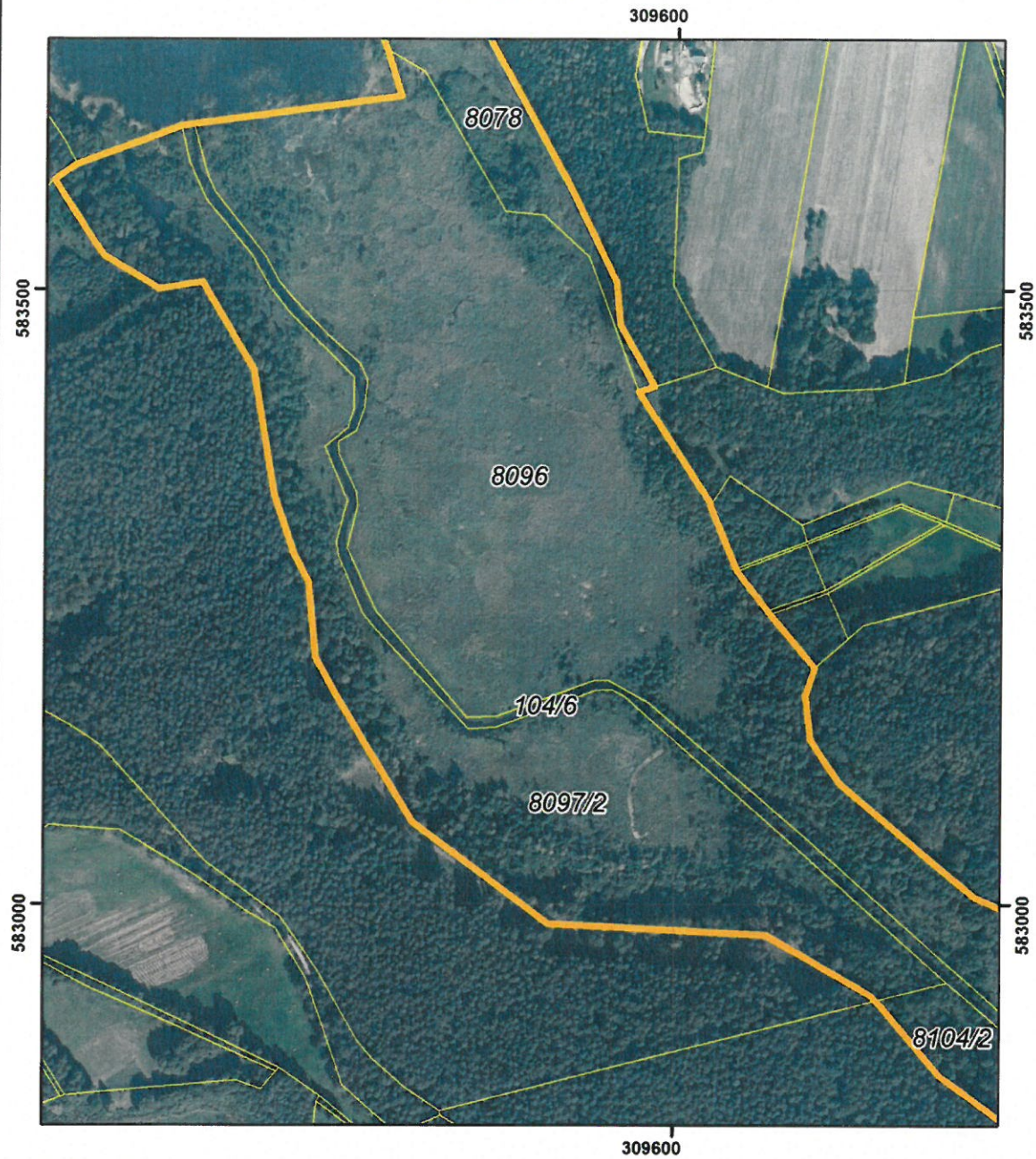

POŁOŻENIE I PRZEBIEG GRANICY REZERWATU PRZYRODY
"BAGNO RACZYK"
ARKUSZ 2 Z 3



Objaśnienia:

-  Granica rezerwatu
-  Granice działek ewidencyjnych

układ współrzędnych: PL-1992

0 75 150 m

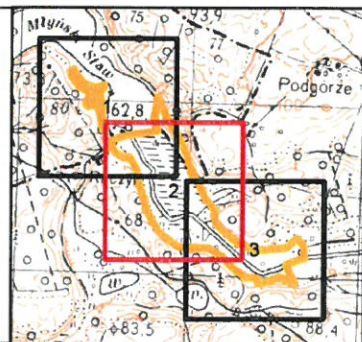

- System Identyfikacji Działek Rolnych
baza danych (08.04.2016 r.)
- Mapa topograficzna: Główny Urząd Geodezji i Kartografii
usługa przeglądania (2013 r.)
- Ortofotomapa: Główny Urząd Geodezji i Kartografii
usługa przeglądania (2010 r.)

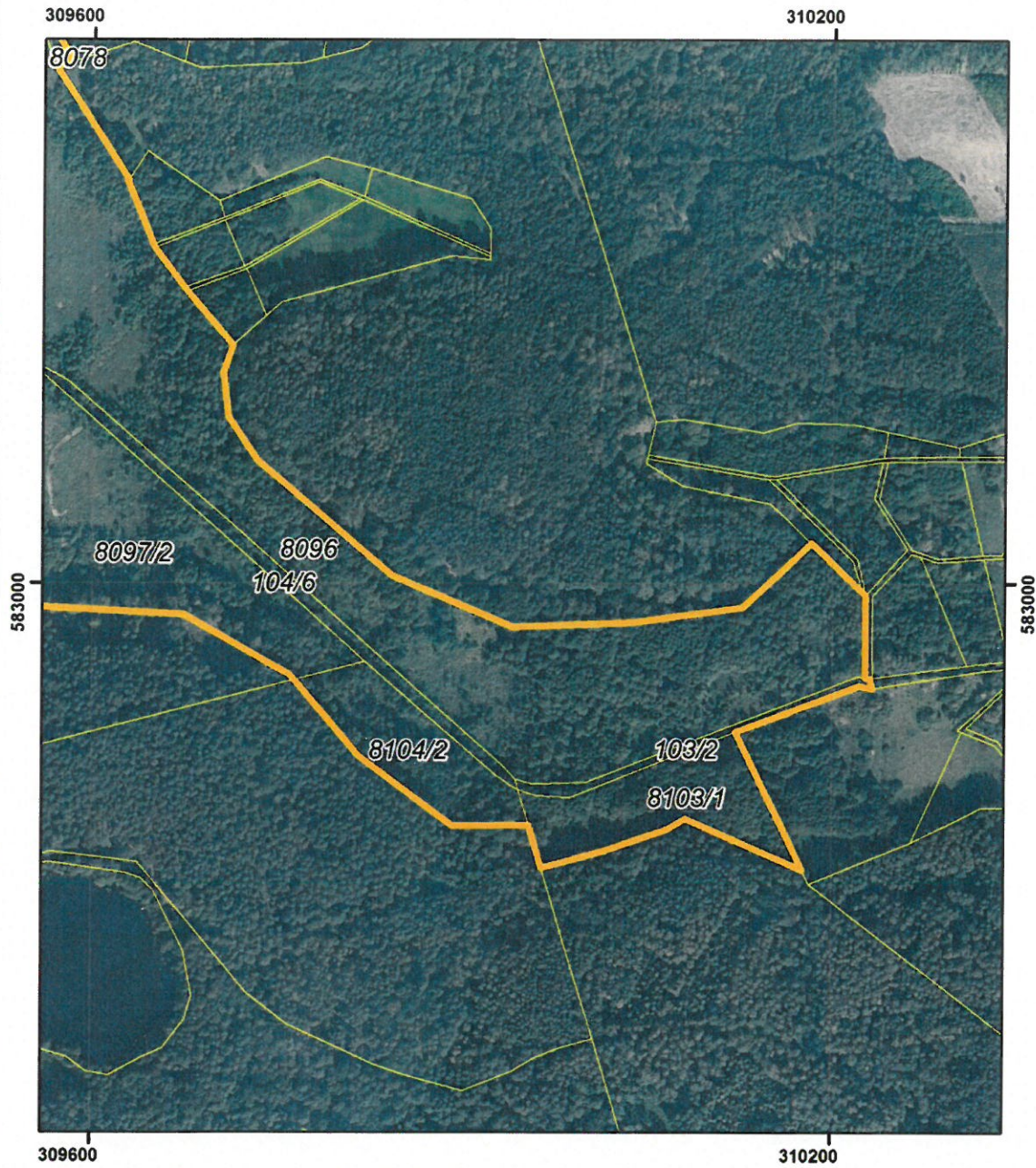

POŁOŻENIE I PRZEBIEG GRANICY REZERWATU PRZYRODY
 "BAGNO RACZYK"
 ARKUSZ 3 Z 3



Objaśnienia:

-  Granica rezerwatu
-  Granice działek ewidencyjnych

układ współrzędnych: PL-1992

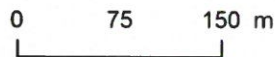

- System Identyfikacji Działek Rolnych baza danych (08.04.2016 r.)
- Mapa topograficzna: Główny Urząd Geodezji i Kartografii usługa przeglądania (2013 r.)
- Ortofotomapa: Główny Urząd Geodezji i Kartografii usługa przeglądania (2010 r.)

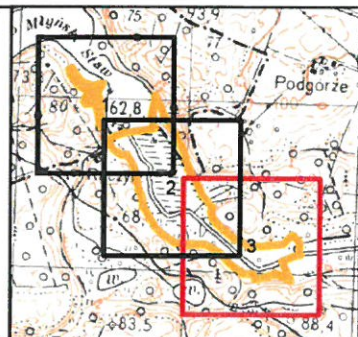

Załącznik nr 2 do zarządzenia Regionalnego Dyrektora Ochrony Środowiska w Szczecinie z dnia2017 r. w sprawie rezerwatu przyrody „Bagno Raczyk”

Polożenie i przebieg granic rezerwatu w postaci współrzędnych punktów załamania granicy, w układzie współrzędnych płaskich prostokątnych PL-1992

| Lp. | X | Y | Komentarz | Lp. | X | Y | Komentarz |
|-----|-----------|-----------|-----------|-----|------------------|------------------|-----------|
| 1 | 582990,47 | 310227,04 | poligon 1 | 39 | 583634,25 | 309205,72 | poligon 1 |
| 2 | 582923,68 | 310226,96 | poligon 1 | 40 | 583656,80 | 309375,12 | poligon 1 |
| 3 | 582923,05 | 310230,73 | poligon 1 | 41 | 583694,49 | 309363,36 | poligon 1 |
| 4 | 582914,95 | 310232,40 | poligon 1 | 42 | 583727,22 | 309351,13 | poligon 1 |
| 5 | 582917,23 | 310221,80 | poligon 1 | 43 | 583821,35 | 309372,64 | poligon 1 |
| 6 | 582879,80 | 310121,68 | poligon 1 | 44 | 583851,77 | 309372,14 | poligon 1 |
| 7 | 582768,14 | 310175,96 | poligon 1 | 45 | 583771,76 | 309411,60 | poligon 1 |
| 8 | 582809,61 | 310081,49 | poligon 1 | 46 | 583748,92 | 309422,49 | poligon 1 |
| 9 | 582801,12 | 310067,32 | poligon 1 | 47 | 583735,47 | 309428,90 | poligon 1 |
| 10 | 582783,65 | 310016,81 | poligon 1 | 48 | 583582,84 | 309513,21 | poligon 1 |
| 11 | 582769,78 | 309965,46 | poligon 1 | 49 | 583506,13 | 309551,08 | poligon 1 |
| 12 | 582769,64 | 309964,82 | poligon 1 | 50 | 583470,99 | 309554,45 | poligon 1 |
| 13 | 582803,97 | 309954,62 | poligon 1 | 51 | 583421,11 | 309582,50 | poligon 1 |
| 14 | 582803,65 | 309893,31 | poligon 1 | 52 | 583416,91 | 309569,46 | poligon 1 |
| 15 | 582860,70 | 309816,67 | poligon 1 | 53 | 583416,89 | 309569,47 | poligon 1 |
| 16 | 582916,09 | 309769,73 | poligon 1 | 54 | 583326,43 | 309628,31 | poligon 1 |
| 17 | 582925,92 | 309760,57 | poligon 1 | 55 | 583325,82 | 309628,56 | poligon 1 |
| 18 | 582931,97 | 309749,85 | poligon 1 | 56 | 583324,67 | 309627,79 | poligon 1 |
| 19 | 582935,99 | 309742,74 | poligon 1 | 57 | 583273,50 | 309648,99 | poligon 1 |
| 20 | 582974,68 | 309674,77 | poligon 1 | 58 | 583271,08 | 309649,99 | poligon 1 |
| 21 | 582983,90 | 309497,68 | poligon 1 | 59 | 583239,01 | 309674,54 | poligon 1 |
| 22 | 583066,56 | 309387,15 | poligon 1 | 60 | 583236,15 | 309676,93 | poligon 1 |
| 23 | 583171,32 | 309323,59 | poligon 1 | 61 | 583192,53 | 309713,60 | poligon 1 |
| 24 | 583200,05 | 309307,47 | poligon 1 | 62 | 583192,50 | 309713,63 | poligon 1 |
| 25 | 583262,10 | 309301,73 | poligon 1 | 63 | 583170,14 | 309706,05 | poligon 1 |
| 26 | 583285,05 | 309289,22 | poligon 1 | 64 | 583134,26 | 309710,32 | poligon 1 |
| 27 | 583333,02 | 309273,05 | poligon 1 | 65 | 583099,10 | 309733,91 | poligon 1 |
| 28 | 583434,89 | 309255,64 | poligon 1 | 66 | 583005,93 | 309844,32 | poligon 1 |
| 29 | 583505,59 | 309213,74 | poligon 1 | 67 | 582964,50 | 309940,99 | poligon 1 |
| 30 | 583500,17 | 309178,55 | poligon 1 | 68 | 582968,45 | 310038,37 | poligon 1 |
| 31 | 583527,37 | 309133,08 | poligon 1 | 69 | 582980,46 | 310127,56 | poligon 1 |
| 32 | 583547,96 | 309118,71 | poligon 1 | 70 | 583032,72 | 310182,92 | poligon 1 |
| 33 | 583550,47 | 309116,96 | poligon 1 | 71 | 582993,54 | 310223,84 | poligon 1 |
| 34 | 583588,80 | 309092,30 | poligon 1 | 72 | 582990,47 | 310227,04 | poligon 1 |
| 35 | 583588,83 | 309092,28 | poligon 1 | 73 | 583671,06 | 309050,20 | poligon 2 |
| 36 | 583601,28 | 309110,71 | poligon 1 | 74 | 583749,99 | 309035,63 | poligon 2 |
| 37 | 583623,12 | 309170,88 | poligon 1 | 75 | 583804,39 | 309022,98 | poligon 2 |
| 38 | 583632,54 | 309195,81 | poligon 1 | 76 | 583798,43 | 308965,25 | poligon 2 |

| Lp. | X | Y | Komentarz |
|-----|------------------|------------------|-----------|
| 77 | 583817,19 | 308952,88 | poligon 2 |
| 78 | 583841,36 | 308963,23 | poligon 2 |
| 79 | 583834,32 | 309018,21 | poligon 2 |
| 80 | 583870,15 | 309006,09 | poligon 2 |
| 81 | 583868,25 | 309001,39 | poligon 2 |
| 82 | 583912,59 | 308914,90 | poligon 2 |
| 83 | 583969,79 | 308875,68 | poligon 2 |
| 84 | 584003,10 | 308861,48 | poligon 2 |
| 85 | 584017,59 | 308885,63 | poligon 2 |
| 86 | 583988,89 | 308899,62 | poligon 2 |
| 87 | 583932,17 | 308946,81 | poligon 2 |
| 88 | 583908,34 | 309014,57 | poligon 2 |
| 89 | 583924,36 | 309062,75 | poligon 2 |
| 90 | 583913,82 | 309065,28 | poligon 2 |
| 91 | 583870,91 | 309038,55 | poligon 2 |
| 92 | 583813,61 | 309051,77 | poligon 2 |
| 93 | 583774,97 | 309054,52 | poligon 2 |
| 94 | 583765,71 | 309048,14 | poligon 2 |
| 95 | 583665,33 | 309068,33 | poligon 2 |
| 96 | 583671,06 | 309050,20 | poligon 2 |

Uzasadnienie

Na podstawie art. 13 ust. 3 ustawy z dnia 16 kwietnia 2004r. o ochronie przyrody (Dz. U. z 2016r. poz. 2134, z późn. zm.) uznanie za rezerwat przyrody następuje w drodze aktu prawa miejscowego w formie zarządzenia regionalnego dyrektora ochrony środowiska, które określa jego nazwę, położenie lub przebieg granicy i otulinę, jeżeli została wyznaczona, cele ochrony oraz rodzaj, typ i podtyp rezerwatu przyrody, a także sprawującego nadzór nad rezerwatem.

Rezerwat przyrody „Bagno Raczyk” utworzony został zarządzeniem Nr 37/2010 Regionalnego Dyrektora Ochrony Środowiska w Szczecinie z dnia 4 maja 2011 r. w sprawie uznania za rezerwat przyrody „Bagno Raczyk” (Dz. Urz. Woj. Zach. Nr 128, poz. 2329). Za cel ochrony uznano zachowanie kompleksu turzycowisk, trzcinowisk i łożowisk otaczających ujście rzeki Cieszynki do jeziora Młyński Staw, oraz terasy źródłiskowej porośniętej przez dobrze zachowane olsy źródłiskowe, jak również ochrona miejsc gniazdowania i żerowania kilkudziesięciu gatunków ptaków, głównie wodno-błotnych i drapieżnych. Powierzchnia rezerwatu przyrody wynosiła 34,38 ha. Rodzaj rezerwatu określono jako krajobrazowy.

Projekt niniejszego zarządzenia został opracowany z uwzględnieniem Wytycznych Generalnego Dyrektora Ochrony Środowiska w zakresie redagowania zarządzeń regionalnego dyrektora ochrony środowiska dotyczących rezerwatów przyrody. Powierzchnia rezerwatu wynika z powierzchni poligonu opisanego współrzędnymi punktów załamania granicy rezerwatu (matematyczna suma pola powierzchni rzutu). Zgodnie z dokonanymi obliczeniami aktualna powierzchnia wynosi 34,23 ha. Różnica w odniesieniu do aktu tworzącego rezerwat wynosi -0,15 ha i wynika ze sposobu dokonania jej obliczenia. Cel ochrony rezerwatu nie ulega zmianie.

Rezerwat obejmuje grunty położone w Nadleśnictwa Człopa w leśnictwie Raczyk, wydz.: 374i, 375f, g, 399d, f, 400a, b, i, 409a, b, c, 410a (według Planu urzędzenia lasu Nadleśnictwa Człopa na lata 2015-2024) oraz fragment rzeki Cieszynki / odpowiadające działkom ewidencyjnym nr 104/6, 8096 (część), 8097/2 (część), 8104/2 (część) obręb Jagolice, nr 103/2, 8103/1 (część) obręb Człopa Podgórze oraz fragmentom działek nr 8078, 8080 obręb Człopa 105 w gminie Człopa.

Wejście w życie niniejszego zarządzenia nie spowoduje skutków dla budżetu Państwa oraz nie wpłynie na rynek pracy. Akt ten nie wpłynie również na konkurencyjność gospodarki i przedsiębiorczość, w tym na funkcjonowanie przedsiębiorstw i rozwój regionalny. Obecne „zmniejszenie” o 0,15 ha powierzchni rezerwatu może mieć związek z wydatkami JST – Miasta i Gminy Człopa w odniesieniu do regulacji wynikających z przepisów ustawy z dnia 12 stycznia 1991 r. o podatkach i opłatach lokalnych (Dz. U. z 2016 r., poz. 716 z późn. zm.).

Projekt niniejszego zarządzenia poddano konsultacjom poprzez wydanie obwieszczenia z dnia 30 maja 2017 r., znak: WOPN-ON.6200.39.2017.AR w sprawie możliwości zapoznania się z projektem oraz o możliwości i terminie wnoszenia do niego propozycji i uwag - podano do publicznej wiadomości poprzez publikację w Biuletynie Informacji Publicznej RDOŚ, wywieszenie na tablicy ogłoszeń RDOŚ oraz przesłanie do właściwych miejscowo: Nadleśnictwa Człopa, RDLP w Pile, Urzędu Miasta i Gminy Człopa, Starostwa Powiatowego w Wałczu, Regionalnego Zarządu Gospodarki Wodnej w Poznaniu, Zachodniopomorskiego Zarządu Melioracji i Urządzeń Wodnych w Szczecinie z prośbą o jego wywieszenie na tablicach ogłoszeń przez okres 14 dni.

