



DZIENNIK URZĘDOWY

WOJEWÓDZTWA ZACHODNIOPOMORSKIEGO

Szczecin, dnia 29 września 2017 r.

Poz. 3902

ZARZĄDZENIE REGIONALNEGO DYREKTORA OCHRONY ŚRODOWISKA W SZCZECINIE

z dnia 26 września 2017 r.

w sprawie rezerwatu przyrody "Jodły Karnieszewickie"

Na podstawie art. 13 ust. 3 ustawy z dnia 16 kwietnia 2004 roku o ochronie przyrody (Dz. U. z 2016 r., poz. 2134 z późn. zm.¹⁾) zarządza się, co następuje.

§ 1. 1. Rezerwat przyrody pod nazwą "Jodły Karnieszewickie", zwany dalej rezerwatem, obejmuje obszar o łącznej powierzchni 36,81 ha, zlokalizowany na terenie gminy Sianów, w powiecie koszalińskim, w województwie zachodniopomorskim.

2. Położenie i przebieg granicy rezerwatu w postaci mapy przedstawia załącznik nr 1 do zarządzenia.

3. Położenie i przebieg granicy rezerwatu w postaci współrzędnych punktów ich załamania w układzie współrzędnych płaskich prostokątnych PL-1992 przedstawia załącznik nr 2 do zarządzenia.

§ 2. Celem ochrony w rezerwacie jest zachowanie starodrzewu jodłowego poza granicą naturalnego zasięgu jodły *Abies alba* oraz flory mszaków epifitycznych, w tym licznej populacji zagrożonego wyginieciem wątrobowca widlika krzaczkowego *Metzgeria fruticulosa*.

§ 3. 1. Dla rezerwatu przyrody określa się rodzaj – Leśny (L).

2. Dla rezerwatu określa się typ i podtyp:

- 1) ze względu na dominujący przedmiot ochrony: typ – Fitocenotyczny (PFI), podtyp – zbiorowisk leśnych (zl);
- 2) ze względu na główny typ ekosystemu: typ – Leśny i borowy (EL), podtyp – lasów mieszanych nizinnych (lmn).

§ 4. Nadzór nad rezerwatem sprawuje Regionalny Konserwator Przyrody w Szczecinie.

§ 5. Zarządzenie wchodzi w życie po upływie 14 dni od dnia ogłoszenia²⁾.

Regionalny Dyrektor Ochrony Środowiska
w Szczecinie

Radosław Grzegorzcyk

¹⁾ zmiany tekstu jednolitego wymienionej ustawy zostały ogłoszone w Dz. U. z 2016 r. poz. 2249 i 2260 oraz z 2017 r. poz. 60, 132, 1074, 1566 i 1595.

²⁾ niniejsze zarządzenie było zarządzeniem Ministra Leśnictwa i Przemysłu Drzewnego z dnia 16 stycznia 1978 r. w sprawie uznania za rezerwaty przyrody (M.P. Nr 4, poz. 20, zm. M.P. z 1982 r. Nr 20, poz. 179 i M.P. 1992 r. Nr 6, poz. 39), które utraciło moc z dniem wejścia w życie ustawy z dnia 16 kwietnia 2004 r. o ochronie przyrody (Dz. U. z 2016 r. poz. 2134 z późn. zm.), z tym że na podstawie art. 153 przywołanej ustawy rezerwaty przyrody utworzone przed dniem wejścia w życie ustawy stały się rezerwatami w rozumieniu niniejszej ustawy.

**Załącznik nr 1 do zarządzenia
Regionalnego Dyrektora Ochrony Środowiska w Szczecinie
z dnia 26 września 2017 r.**

Położenie i przebieg granicy rezerwatu przyrody „Jodły Karnieszewickie”.

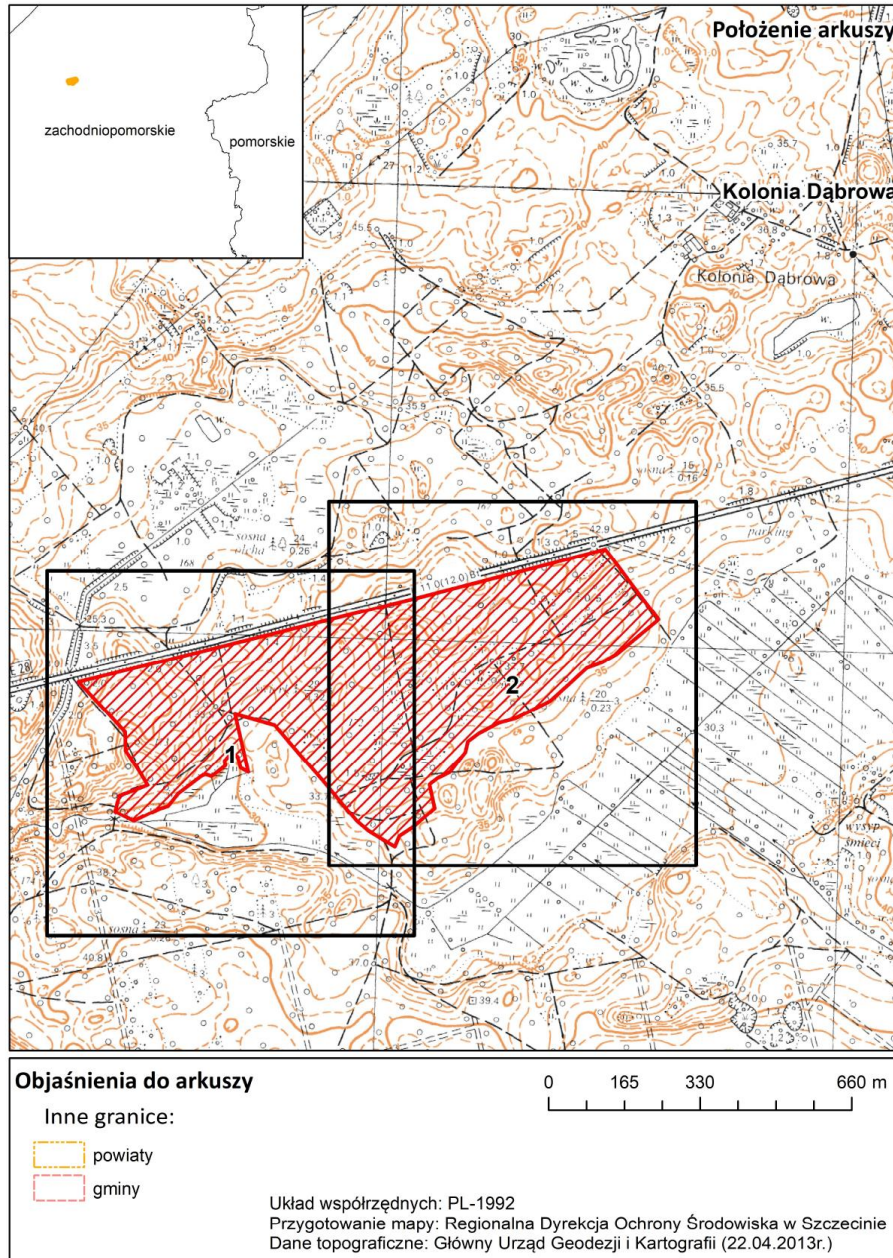

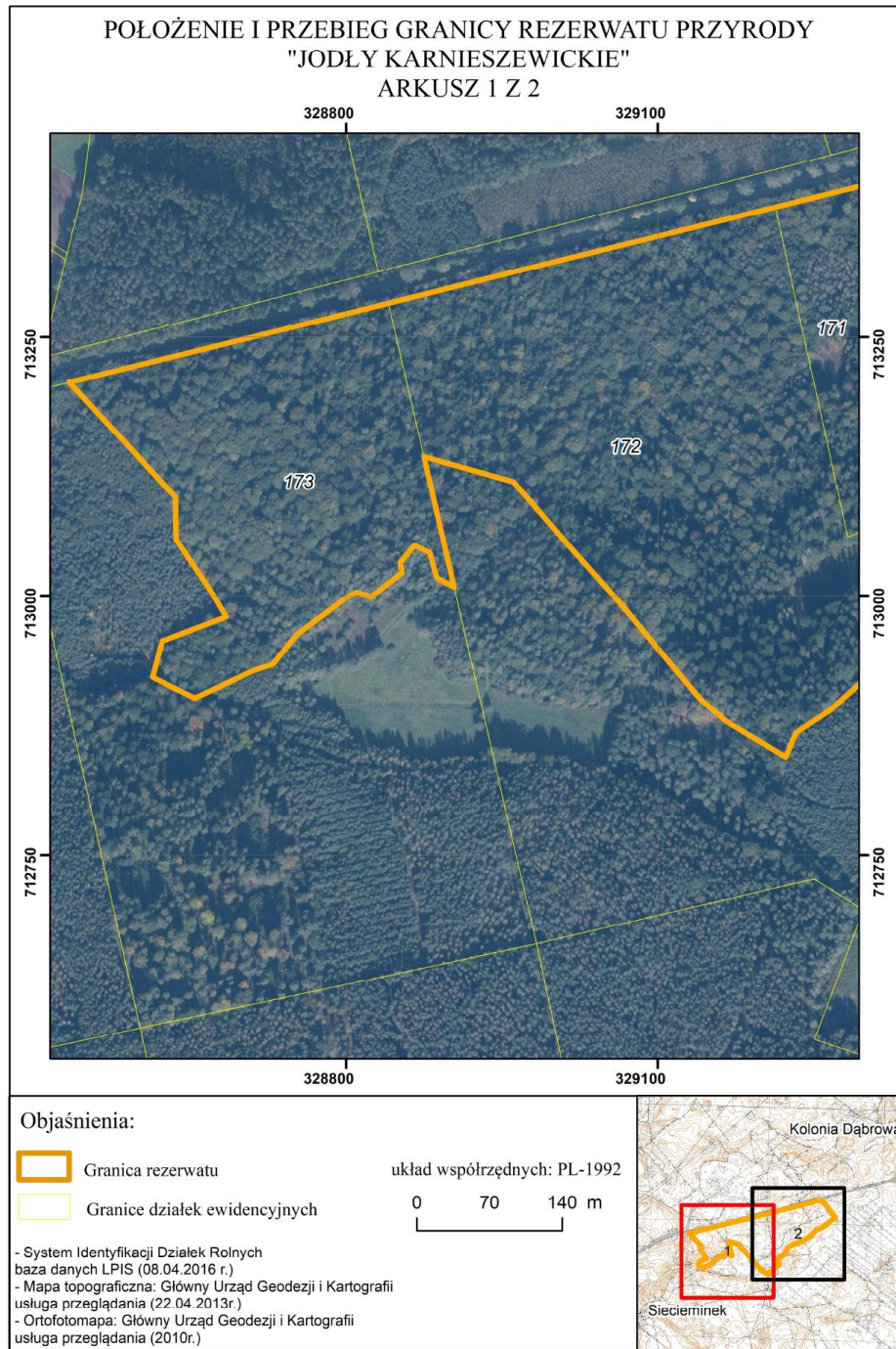

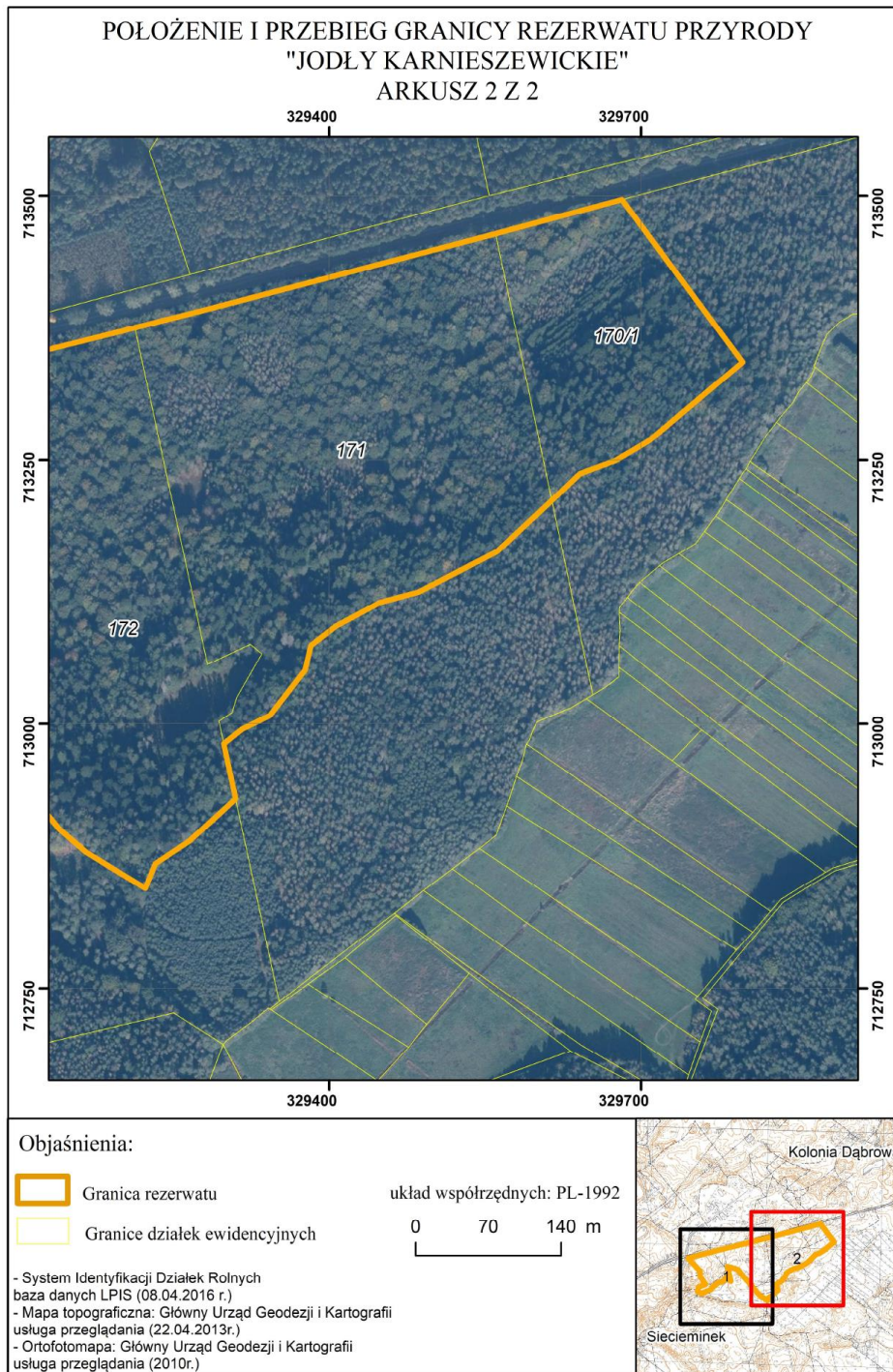

**Załącznik nr 2 do zarządzenia
Regionalnego Dyrektora Ochrony Środowiska w Szczecinie
z dnia 26 września 2017 r.**

Przebieg granicy rezerwatu przyrody „Jodły Karnieszewickie” w postaci wykazu współrzędnych punktów załamania granic według układu współrzędnych płaskich prostokątnych PL-1992.

Lp.	X	Y	Lp.	X	Y
1	713417,37	329741,04	31	713008,95	328902,96
2	713342,51	329797,57	32	713017,42	328887,04
3	713268,07	329707,17	33	713041,90	328880,34
4	713249,70	329675,27	34	713048,98	328865,43
5	713237,13	329640,95	35	713032,15	328852,04
6	713212,00	329614,05	36	713022,11	328853,59
7	713211,42	329613,43	37	712998,89	328824,04
8	713163,16	329561,18	38	713003,47	328809,80
9	713124,97	329485,77	39	712999,15	328801,05
10	713115,31	329449,03	40	712962,40	328751,87
11	713092,58	329406,00	41	712934,28	328729,32
12	713074,70	329382,32	42	712928,25	328710,58
13	713051,01	329376,52	43	712901,25	328654,34
14	713007,99	329342,68	44	712913,89	328629,36
15	712994,93	329316,09	45	712921,78	328613,75
16	712981,17	329298,49	46	712956,68	328623,01
17	712929,30	329309,85	47	712979,84	328684,48
18	712928,77	329309,22	48	713006,65	328668,44
19	712889,23	329264,93	49	713054,64	328636,31
20	712867,80	329232,62	50	713095,66	328635,67
21	712844,33	329223,10	51	713206,04	328533,52
22	712857,47	329201,24	52	713206,14	328533,44
23	712878,69	329165,95	53	713282,63	328840,57
24	712900,80	329140,44	54	713375,38	329212,85
25	712990,59	329065,61	55	713392,15	329280,16
26	713048,97	329013,88	56	713464,16	329559,98
27	713053,35	329010,00	57	713496,43	329681,34
28	713110,18	328960,90	58	713496,36	329681,39
29	713134,47	328874,75	59	713478,30	329695,02
30	713008,49	328903,82	60	713417,37	329741,04