

**ZARZĄDZENIE**  
**REGIONALNEGO DYREKTORA OCHRONY ŚRODOWISKA W SZCZECINIE**  
**z dnia 29 listopada 2017 r.**  
**w sprawie rezerwatu przyrody „Bagno Raczyk”**

Na podstawie art. 13 ust. 3 ustawy z dnia 16 kwietnia 2004 roku o ochronie przyrody (Dz. U. z 2016 r., poz. 2134 ze zm.<sup>1)</sup>) zarządza się, co następuje.

§ 1.1. Rezerwat przyrody pod nazwą „Bagno Raczyk”, zwany dalej „rezerwatem”, obejmuje obszar o powierzchni 34,23 ha położony w gminie Człopa, powiecie wałeckim, w województwie zachodniopomorskim.

2. Położenie i przebieg granicy rezerwatu w postaci mapy przedstawia załącznik nr 1 do zarządzenia.

3. Położenie i przebieg granicy rezerwatu w postaci współrzędnych punktów jej załamania przedstawia załącznik nr 2 do zarządzenia.

§ 2. Celem ochrony rezerwatu jest zachowanie kompleksu turzycowisk, trzcinowisk i łożowisk otaczających ujście rzeki Cieszynki do jeziora Młyński Staw, oraz terasy źródłiskowej porośniętej przez dobrze zachowane olsy źródłiskowe, jak również ochrona miejsc gniazdowania i żerowania kilkudziesięciu gatunków ptaków, głównie wodno-błotnych i drapieżnych.

§ 3.1. Dla rezerwatu określa się rodzaj: Krajobrazowy (K);

2. Dla rezerwatu określa się typ i podtyp:

1) ze względu na dominujący przedmiot ochrony: typ – Biocenotyczny i fizjocenotyczny (PBf), podtyp – biocenozy naturalnych i półnaturalnych (bp);

2) ze względu na główny typ ekosystemu: typ – Różnych ekosystemów (EE), podtyp – mozaiki różnych ekosystemów (me).

§ 4. Sprawowanie nadzoru nad rezerwatem powierza się Regionalnemu Konserwatorowi Przyrody w Szczecinie.

§ 5. Traci moc zarządzenie Nr 37/2010 Regionalnego Dyrektora Ochrony Środowiska w Szczecinie z dnia 4 maja 2011 r. w sprawie uznania za rezerwat przyrody „Bagno Raczyk” (Dz. Urz. Woj. Zachodniopomorskiego Nr 128, poz. 2329).

§ 6. Zarządzenie wchodzi w życie po upływie 14 dni od dnia ogłoszenia.



p.o. Zastępcy Regionalnego Dyrektora  
Ochrony Środowiska  
w Szczecinie  
Regionalny Konserwator Przyrody

*Marcin Siedlecki*  
Marcin Siedlecki

<sup>1)</sup> zmiany tekstu jednolitego wymienionej ustawy zostały ogłoszone w Dz. U. z 2016 r. poz. 2249 i 2260 oraz z 2017 r. poz. 60, 132, 1074, 1566 i 1595.

Załącznik nr 1 do zarządzenia Regionalnego Dyrektora Ochrony Środowiska w Szczecinie z dnia 29 listopada 2017 r. w sprawie rezerwatu przyrody „Bagno Raczyk”

**Położenie i przebieg granicy rezerwatu przyrody „Bagno Raczyk”.**

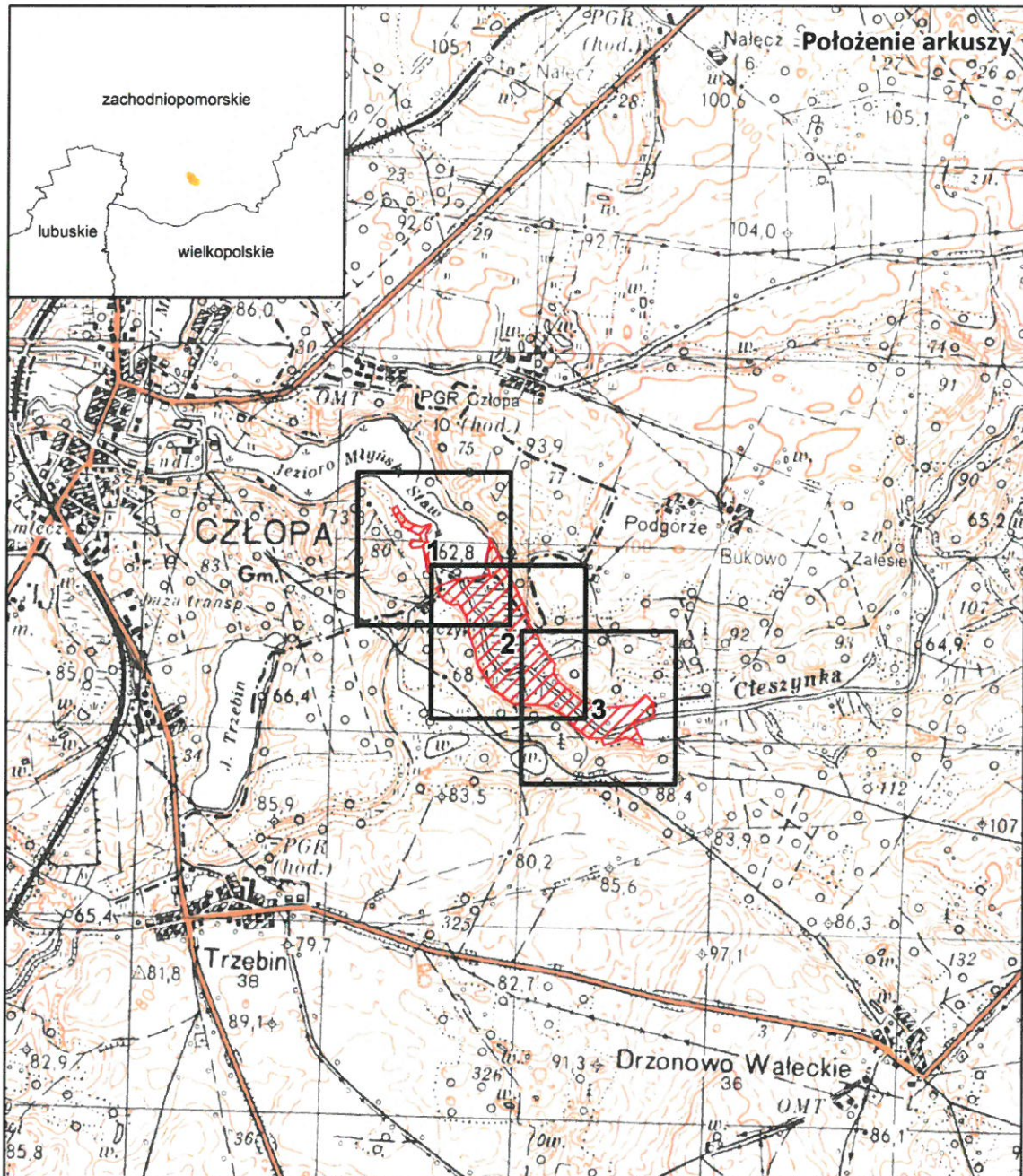

**Objaśnienia do arkuszy**

Inne granice:

- powiaty
- gminy



0    412,5    825    1 650 m

Układ współrzędnych: PL-1992  
 Przygotowanie mapy: Regionalna Dyrekcja Ochrony Środowiska w Szczecinie  
 Dane topograficzne: Główny Urząd Geodezji i Kartografii (08.07.2013r.)

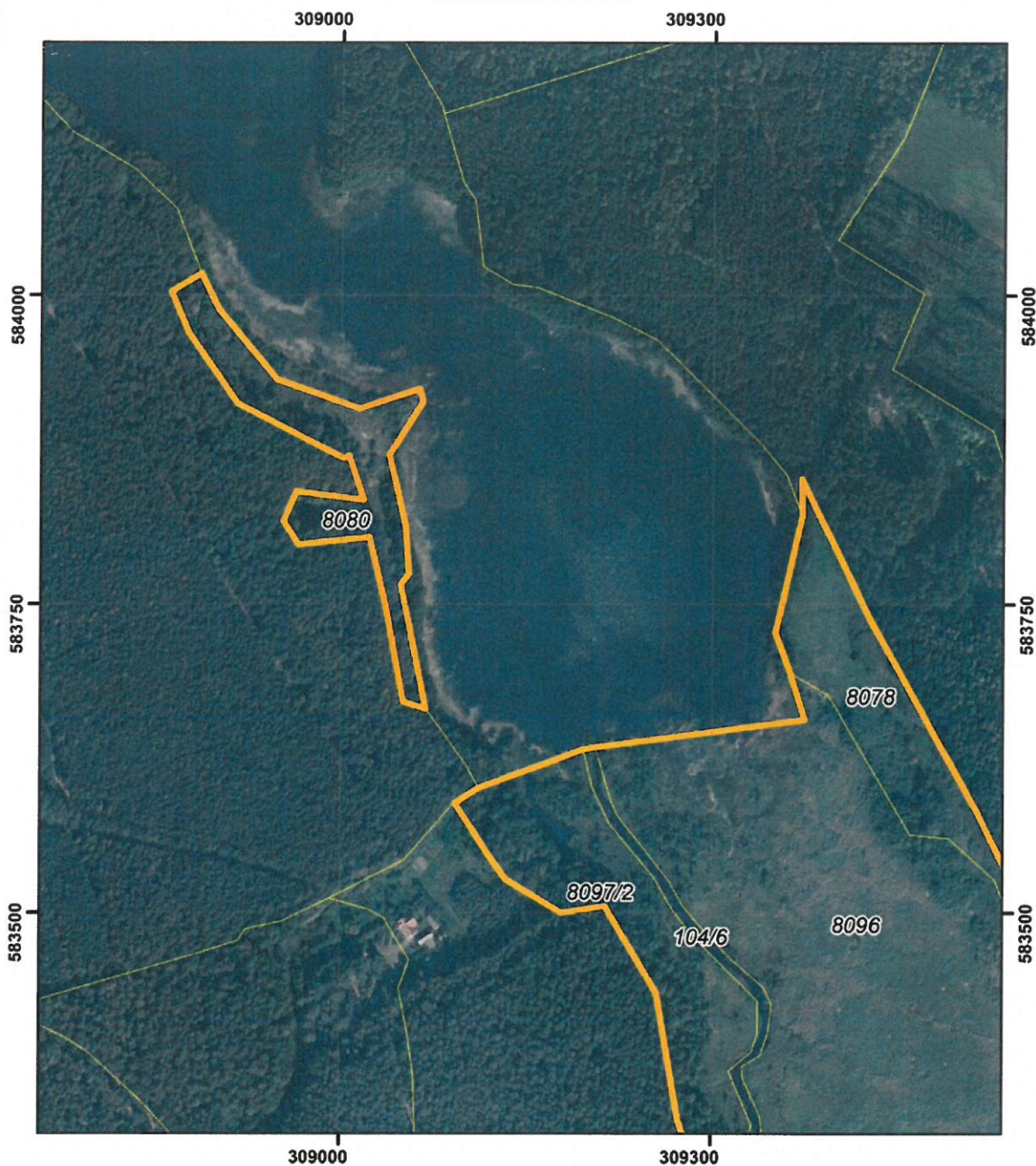
POŁOŻENIE I PRZEBIEG GRANICY REZERWATU PRZYRODY  
"BAGNO RACZYK"  
ARKUSZ 1 Z 3



Objaśnienia:

-  Granica rezerwatu
-  Granice działek ewidencyjnych

układ współrzędnych: PL-1992



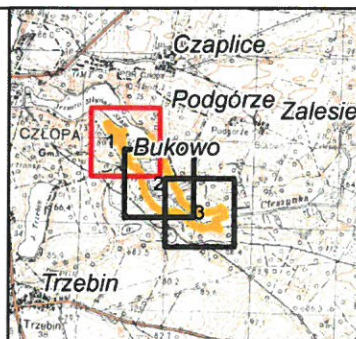

- System Identyfikacji Działek Rolnych  
baza danych [LPIS] (08.04.2016 r.)
- Mapa topograficzna: Główny Urząd Geodezji i Kartografii  
usługa przeglądania (28.05.2017 r.) aktualność podkładu (08.07.2013 r.)
- Ortofotomapa: Główny Urząd Geodezji i Kartografii  
usługa przeglądania (28.05.2017 r.) aktualność podkładu (2010 r.)

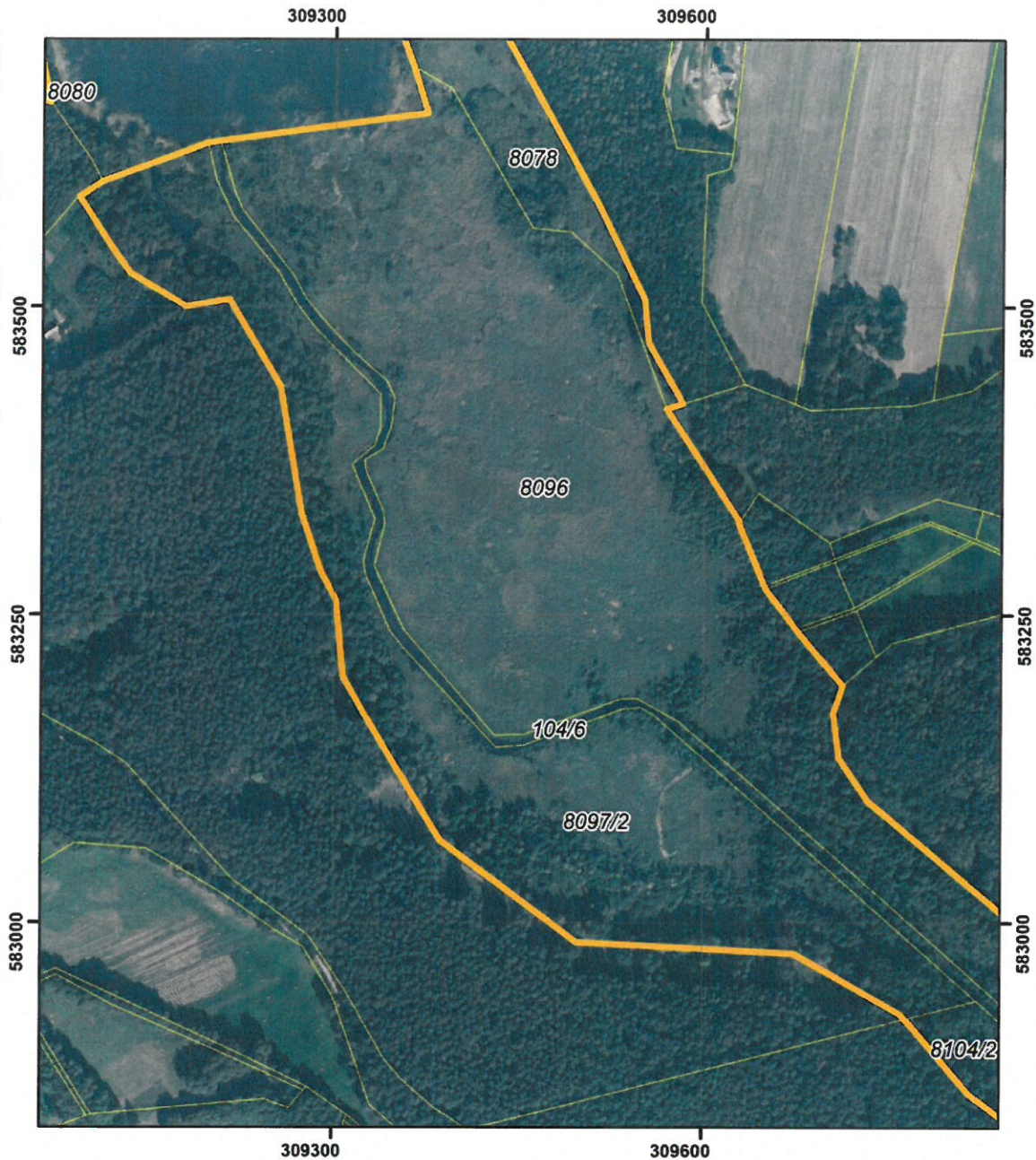

POŁOŻENIE I PRZEBIEG GRANICY REZERWATU PRZYRODY  
"BAGNO RACZYK"  
ARKUSZ 2 Z 3



Objaśnienia:

-  Granica rezerwatu
-  Granice działek ewidencyjnych

układ współrzędnych: PL-1992

0 75 150 m



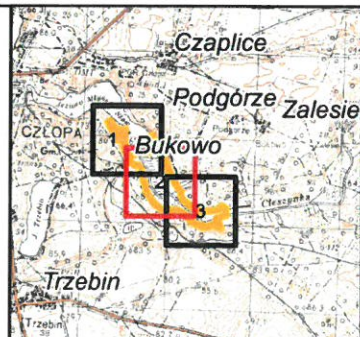

- System Identyfikacji Działek Rolnych  
baza danych [LPIS] (08.04.2016 r.)
- Mapa topograficzna: Główny Urząd Geodezji i Kartografii  
usługa przeglądania (28.05.2017 r.) aktualność podkładu (08.07.2013 r.)
- Ortofotomapa: Główny Urząd Geodezji i Kartografii  
usługa przeglądania (28.05.2017 r.) aktualność podkładu (2010 r.)

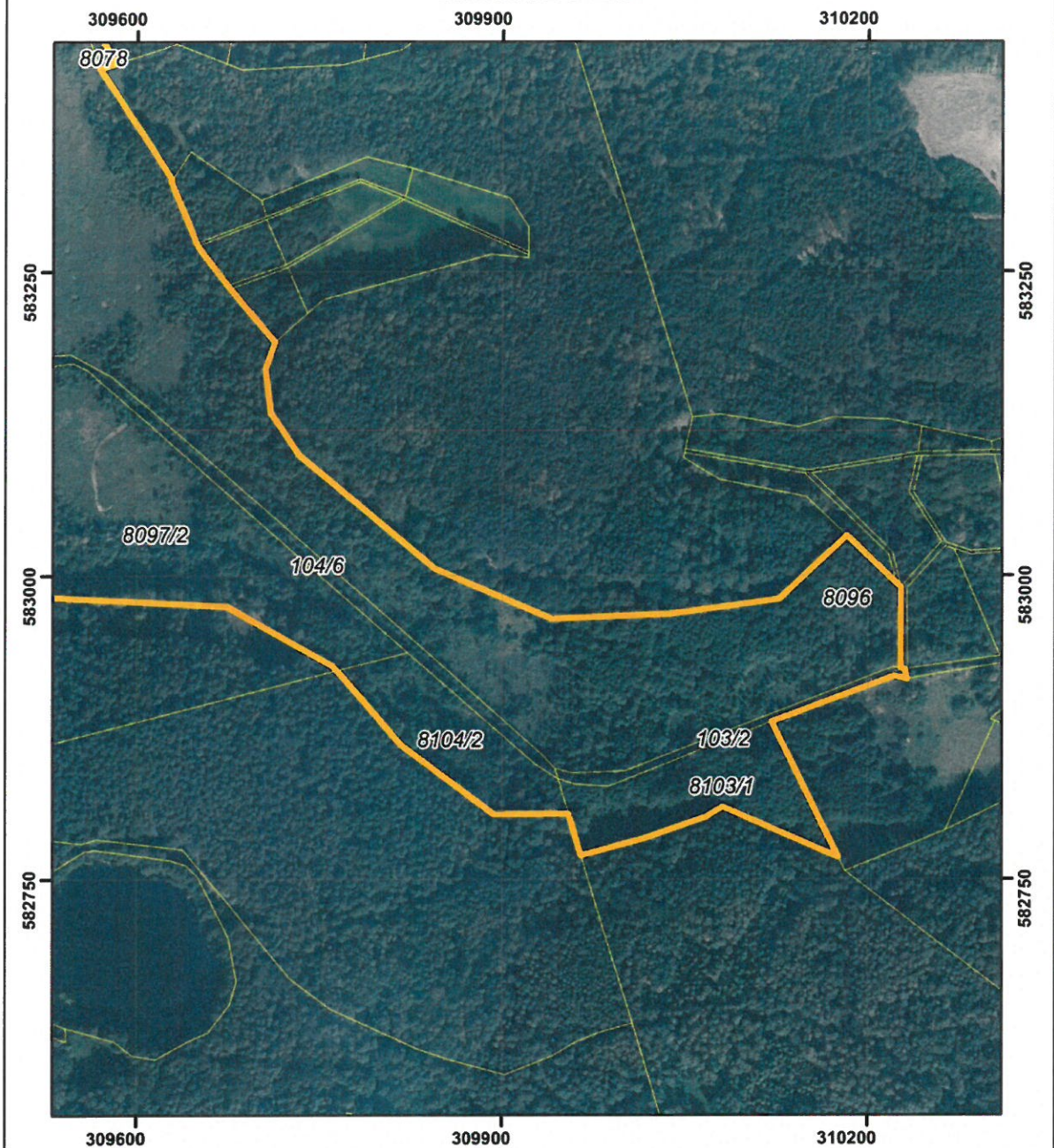

POŁOŻENIE I PRZEBIEG GRANICY REZERWATU PRZYRODY  
"BAGNO RACZYK"  
ARKUSZ 3 Z 3



Objaśnienia:

-  Granica rezerwatu
-  Granice działek ewidencyjnych

układ współrzędnych: PL-1992

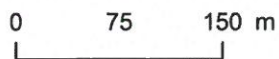

- System Identyfikacji Działek Rolnych  
baza danych [LPIS] (08.04.2016 r.)
- Mapa topograficzna: Główny Urząd Geodezji i Kartografii  
usługa przeglądania (28.05.2017 r.) aktualność podkładu (08.07.2013 r.)
- Ortofotomapa: Główny Urząd Geodezji i Kartografii  
usługa przeglądania (28.05.2017 r.) aktualność podkładu (2010 r.)

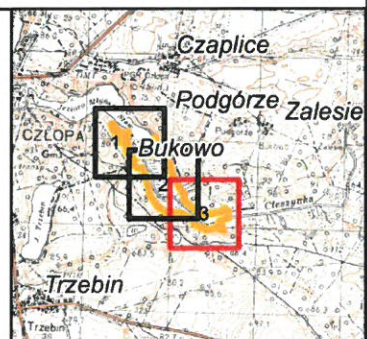

Załącznik nr 2 do zarządzenia Regionalnego Dyrektora Ochrony Środowiska w Szczecinie z dnia 29 listopada 2017 r. w sprawie rezerwatu przyrody „Bagno Raczyk”

**Położenie i przebieg granicy rezerwatu w postaci współrzędnych punktów załamania granicy, w układzie współrzędnych płaskich prostokątnych PL-1992**

| Lp. | X         | Y         | Komentarz | Lp. | X         | Y         | Komentarz |
|-----|-----------|-----------|-----------|-----|-----------|-----------|-----------|
| 1   | 310227,04 | 582990,47 | poligon 1 | 39  | 309205,72 | 583634,25 | poligon 1 |
| 2   | 310226,96 | 582923,68 | poligon 1 | 40  | 309375,12 | 583656,80 | poligon 1 |
| 3   | 310230,73 | 582923,05 | poligon 1 | 41  | 309363,36 | 583694,49 | poligon 1 |
| 4   | 310232,40 | 582914,95 | poligon 1 | 42  | 309351,13 | 583727,22 | poligon 1 |
| 5   | 310221,80 | 582917,23 | poligon 1 | 43  | 309372,64 | 583821,35 | poligon 1 |
| 6   | 310121,68 | 582879,80 | poligon 1 | 44  | 309372,14 | 583851,77 | poligon 1 |
| 7   | 310175,96 | 582768,14 | poligon 1 | 45  | 309411,60 | 583771,76 | poligon 1 |
| 8   | 310081,49 | 582809,61 | poligon 1 | 46  | 309422,49 | 583748,92 | poligon 1 |
| 9   | 310067,32 | 582801,12 | poligon 1 | 47  | 309428,90 | 583735,47 | poligon 1 |
| 10  | 310016,81 | 582783,65 | poligon 1 | 48  | 309513,21 | 583582,84 | poligon 1 |
| 11  | 309965,46 | 582769,78 | poligon 1 | 49  | 309551,08 | 583506,13 | poligon 1 |
| 12  | 309964,82 | 582769,64 | poligon 1 | 50  | 309554,45 | 583470,99 | poligon 1 |
| 13  | 309954,62 | 582803,97 | poligon 1 | 51  | 309582,50 | 583421,11 | poligon 1 |
| 14  | 309893,31 | 582803,65 | poligon 1 | 52  | 309569,46 | 583416,91 | poligon 1 |
| 15  | 309816,67 | 582860,70 | poligon 1 | 53  | 309569,47 | 583416,89 | poligon 1 |
| 16  | 309769,73 | 582916,09 | poligon 1 | 54  | 309628,31 | 583326,43 | poligon 1 |
| 17  | 309760,57 | 582925,92 | poligon 1 | 55  | 309628,56 | 583325,82 | poligon 1 |
| 18  | 309749,85 | 582931,97 | poligon 1 | 56  | 309627,79 | 583324,67 | poligon 1 |
| 19  | 309742,74 | 582935,99 | poligon 1 | 57  | 309648,99 | 583273,50 | poligon 1 |
| 20  | 309674,77 | 582974,68 | poligon 1 | 58  | 309649,99 | 583271,08 | poligon 1 |
| 21  | 309497,68 | 582983,90 | poligon 1 | 59  | 309674,54 | 583239,01 | poligon 1 |
| 22  | 309387,15 | 583066,56 | poligon 1 | 60  | 309676,93 | 583236,15 | poligon 1 |
| 23  | 309323,59 | 583171,32 | poligon 1 | 61  | 309713,60 | 583192,53 | poligon 1 |
| 24  | 309307,47 | 583200,05 | poligon 1 | 62  | 309713,63 | 583192,50 | poligon 1 |
| 25  | 309301,73 | 583262,10 | poligon 1 | 63  | 309706,05 | 583170,14 | poligon 1 |
| 26  | 309289,22 | 583285,05 | poligon 1 | 64  | 309710,32 | 583134,26 | poligon 1 |
| 27  | 309273,05 | 583333,02 | poligon 1 | 65  | 309733,91 | 583099,10 | poligon 1 |
| 28  | 309255,64 | 583434,89 | poligon 1 | 66  | 309844,32 | 583005,93 | poligon 1 |
| 29  | 309213,74 | 583505,59 | poligon 1 | 67  | 309940,99 | 582964,50 | poligon 1 |
| 30  | 309178,55 | 583500,17 | poligon 1 | 68  | 310038,37 | 582968,45 | poligon 1 |
| 31  | 309133,08 | 583527,37 | poligon 1 | 69  | 310127,56 | 582980,46 | poligon 1 |
| 32  | 309118,71 | 583547,96 | poligon 1 | 70  | 310182,92 | 583032,72 | poligon 1 |
| 33  | 309116,96 | 583550,47 | poligon 1 | 71  | 310223,84 | 582993,54 | poligon 1 |
| 34  | 309092,30 | 583588,80 | poligon 1 | 72  | 310227,04 | 582990,47 | poligon 1 |
| 35  | 309092,28 | 583588,83 | poligon 1 | 73  | 309050,20 | 583671,06 | poligon 2 |
| 36  | 309110,71 | 583601,28 | poligon 1 | 74  | 309035,63 | 583749,99 | poligon 2 |
| 37  | 309170,88 | 583623,12 | poligon 1 | 75  | 309022,98 | 583804,39 | poligon 2 |
| 38  | 309195,81 | 583632,54 | poligon 1 | 76  | 308965,25 | 583798,43 | poligon 2 |

| Lp. | X                | Y                | Komentarz |
|-----|------------------|------------------|-----------|
| 77  | 308952,88        | 583817,19        | poligon 2 |
| 78  | 308963,23        | 583841,36        | poligon 2 |
| 79  | 309018,21        | 583834,32        | poligon 2 |
| 80  | 309006,09        | 583870,15        | poligon 2 |
| 81  | 309001,39        | 583868,25        | poligon 2 |
| 82  | 308914,90        | 583912,59        | poligon 2 |
| 83  | 308875,68        | 583969,79        | poligon 2 |
| 84  | 308861,48        | 584003,10        | poligon 2 |
| 85  | 308885,63        | 584017,59        | poligon 2 |
| 86  | 308899,62        | 583988,89        | poligon 2 |
| 87  | 308946,81        | 583932,17        | poligon 2 |
| 88  | 309014,57        | 583908,34        | poligon 2 |
| 89  | 309062,75        | 583924,36        | poligon 2 |
| 90  | 309065,28        | 583913,82        | poligon 2 |
| 91  | 309038,55        | 583870,91        | poligon 2 |
| 92  | 309051,77        | 583813,61        | poligon 2 |
| 93  | 309054,52        | 583774,97        | poligon 2 |
| 94  | 309048,14        | 583765,71        | poligon 2 |
| 95  | 309068,33        | 583665,33        | poligon 2 |
| 96  | <b>309050,20</b> | <b>583671,06</b> | poligon 2 |

## Uzasadnienie

Na podstawie art. 13 ust. 3 ustawy z dnia 16 kwietnia 2004 r. o ochronie przyrody (Dz. U. z 2016 r. poz. 2134, z późn. zm.) uznanie za rezerwat przyrody następuje w drodze aktu prawa miejscowego w formie zarządzenia regionalnego dyrektora ochrony środowiska, które określa jego nazwę, położenie lub przebieg granicy i otulinę, jeżeli została wyznaczona, cele ochrony oraz rodzaj, typ i podtyp rezerwatu przyrody, a także sprawującego nadzór nad rezerwatem.

Rezerwat przyrody „Bagno Raczyk” utworzony został zarządzeniem Nr 37/2010 Regionalnego Dyrektora Ochrony Środowiska w Szczecinie z dnia 4 maja 2011 r. w sprawie uznania za rezerwat przyrody „Bagno Raczyk” (Dz. Urz. Woj. Zachodniopomorskiego Nr 128, poz. 2329). Za cel ochrony uznano zachowanie kompleksu turzycowisk, trzcinowisk i łożowisk otaczających ujście rzeki Cieszynki do jeziora Młyński Staw, oraz terasy źródłiskowej porośniętej przez dobrze zachowane olsy źródłiskowe, jak również ochrona miejsc gniazdowania i żerowania kilkudziesięciu gatunków ptaków, głównie wodno-błotnych i drapieżnych. Powierzchnia rezerwatu przyrody wynosiła 34,38 ha. Rodzaj rezerwatu określono jako krajobrazowy.

Projekt niniejszego zarządzenia został opracowany z uwzględnieniem Wytycznych Generalnego Dyrektora Ochrony Środowiska w zakresie redagowania zarządzeń regionalnego dyrektora ochrony środowiska dotyczących rezerwatów przyrody. Powierzchnia rezerwatu wynika z powierzchni poligonu opisanego współrzędnymi punktów załamania granicy rezerwatu (matematyczna suma pola powierzchni rzutu). Zgodnie z dokonanymi obliczeniami aktualna powierzchnia wynosi 34,23 ha. Różnica w odniesieniu do aktu tworzącego rezerwat wynosi -0,15 ha i wynika ze sposobu dokonania jej obliczenia. Cel ochrony rezerwatu nie ulega zmianie.

Rezerwat obejmuje grunty położone w Nadleśnictwa Człopa w leśnictwie Raczyk, wydz.: 374i, 375f, g, 399d, f, 400a, b, i, 409a, b, c, 410a (według Planu urządzenia lasu Nadleśnictwa Człopa na lata 2015-2024) oraz fragment rzeki Cieszynki/ odpowiadające działkom ewidencyjnym nr 104/6, 8096 (część), 8097/2 (część), 8104/2 (część) obręb Jagolice, nr 103/2, 8103/1 (część) obręb Człopa Podgórze oraz fragmentom działek nr 8078, 8080 obręb Człopa 105 w gminie Człopa.

Wejście w życie niniejszego zarządzenia nie spowoduje skutków dla budżetu Państwa oraz nie wpłynie na rynek pracy. Akt ten nie wpłynie również na konkurencyjność gospodarki i przedsiębiorczość, w tym na funkcjonowanie przedsiębiorstw i rozwój regionalny. Obecne „zmniejszenie” o 0,15 ha powierzchni rezerwatu może mieć związek z wydatkami JST – Miasta i Gminy Człopa w odniesieniu do regulacji wynikających z przepisów ustawy z dnia 12 stycznia 1991 r. o podatkach i opłatach lokalnych (Dz. U. z 2016 r., poz. 716 z późn. zm.).

Projekt niniejszego zarządzenia poddano konsultacjom poprzez wydanie obwieszczenia z dnia 30 maja 2017 r., znak: WOPN-ON.6200.39.2017.AR w sprawie możliwości zapoznania się z projektem oraz o możliwości i terminie wnoszenia do niego propozycji i uwag - podano do publicznej wiadomości poprzez publikację w Biuletynie Informacji Publicznej RDOŚ, wywieszenie na tablicy ogłoszeń RDOŚ oraz przesłanie do właściwych miejscowo: Nadleśnictwa Człopa, RDLP w Pile, Urzędu Miasta i Gminy Człopa, Starostwa Powiatowego w Wałczu, Regionalnego Zarządu Gospodarki Wodnej w Poznaniu, Zachodniopomorskiego Zarządu Melioracji i Urządzeń Wodnych w Szczecinie z prośbą o jego wywieszenie na tablicach ogłoszeń przez okres 14 dni. W trakcie konsultacji uwagi i wnioski do projektu wniesione zostały przez:

1) Nadleśniczego Nadleśnictwa Człopa w piśmie z dnia 13.06.2017 r., znak ZG.7212.11.2017, gdzie zwrócono się o ponowną weryfikację granic oraz o ponowne obliczenie powierzchni ww. rezerwatu. Analizując załączony do projektu zarządzenia załącznik nr 2 dotyczący położenia i przebiegu granic rezerwatu w postaci współrzędnych punktów załamania granicy, w układzie współrzędnych płaskich prostokątnych PL-1992, zwrócono szczególnie uwagę na współrzędne, które znacznie odbiegają od przebiegu granic rezerwatu, tj.:



| X         | Y         |
|-----------|-----------|
| 310226,96 | 582923,68 |
| 310230,73 | 582923,05 |
| 310232,40 | 582914,95 |
| 310221,80 | 582917,23 |
| 309965,46 | 582769,78 |
| 309964,82 | 582769,64 |
| 309954,62 | 582803,97 |
| 309195,81 | 583632,54 |
| 309628,31 | 583326,43 |
| 309628,56 | 583325,82 |
| 309627,79 | 583324,67 |
| 309648,99 | 583273,50 |
| 309649,99 | 583271,08 |
| 309674,54 | 583239,01 |
| 309676,93 | 583236,15 |

W związku z powyższym, w opinii Nadleśnictwa nie ma podstaw, by powierzchnia różniła się z tą, która jest w powszechnej ewidencji gruntów - *odpowiedź: projekt zarządzenia wraz z załącznikami został opracowany zgodnie z Wytycznymi Generalnego Dyrektora Ochrony Środowiska w zakresie redagowania zarządzeń regionalnego dyrektora ochrony środowiska dotyczących rezerwatów przyrody (Warszawa 2016). Powyższe wytyczne zostały opracowane w celu ujednoczenia zawartości merytorycznej, technicznej oraz redakcyjnej tworzonych projektów zarządzeń w sprawie uznania za rezerwat przyrody i w sprawie rezerwatu przyrody, oraz wychodząc naprzeciw potrzebie udostępniania informacji o środowisku, gromadzeniu i analizie geograficznej informacji przestrzennej zgodnie z rozporządzeniem Ministra Środowiska z dnia 11 września 2012 r. w sprawie centralnego rejestru form ochrony przyrody (Dz. U. z 2012 r., poz. 1080). Jako podkład do wyrysowania granic ww. rezerwatu przyjęto warstwy wektorowe działek ewidencyjnych Agencji Restrukturyzacji i Modernizacji Rolnictwa, ze względu na najbardziej aktualne zasoby danych przestrzennych w posiadaniu tut. Dyrekcji. Ponadto, po przeanalizowaniu przebiegu granic działek ewidencyjnych zarówno z zasobów ARiMR, PODGiK, jak również granic oddziałów leśnych Leśnej Mapy Rozbieżność w powierzchni rezerwatu "Bagno Raczyk" uzyskano po przyjęciu granic oddziałów/pododdziałów leśnych. Rozbieżność ta, wynikająca z przyjętych różnych metod liczenia powierzchni geometrii, wymusza na tut. Organie wybrania jednego źródła danych, z założenia nie pokrywającego się geometrycznie z innym źródłem danych. Nie jest to równoznaczne z błędem, lecz z problemem harmonizacji, interoperacyjności i integralności danych przestrzennych z różnych źródeł ich pozyskania. W związku z powyższym punkty załamania granic, mają na celu zlikwidowania problemu, związanego z niemożliwością precyzyjnego określenia przebiegu granicy rezerwatów, w tym:*

- a) *dezaktualizacją danych i trudnościami w odtworzeniu przebiegu granicy w przypadku stosowania opisu tzw. topograficznego;*
- b) *dezaktualizacją, trudnościami w odtworzeniu granicy i niejednoznaczności we wskazaniu powierzchni przy stosowaniu metody listy działek ewidencyjnych (Ewidencja Gruntów i Budynków PODGiK, System Identyfikacji Działek Rolnych ARiMR) i granic leśnych (Leśna Mapa Numeryczna PGL LP).*

*Przy wykorzystaniu oprogramowania ArcGIS, obliczono powierzchnię rezerwatu przyjmując każdy z wariantów źródła danych do wyrysowania geometrii, również pochodne dane wektorowe, będące w posiadaniu Nadleśnictwa. W wyniku przeprowadzonych analiz, najwięcej rozbieżności w powierzchni uzyskano przy przyjęciu dla rezerwatu "Bagno Raczyk" warstw wektorowych pochodnych LMN. Dla niniejszego rezerwatu powierzchnia matematyczna wynosi 32,81 ha. Ponadto, w warstwie form ochrony przyrody Nadleśnictwa, granica rezerwatu nie obejmuje działki ewidencyjnej ujścia rzeki Cieszynki, która również została włączona do rezerwatu przyrody. Po ujęciu działki ewidencyjnej nr 104/6 do granic rezerwatu warstwy LMN uzyskano powierzchnię 34,20 ha. Wyliczona powierzchnia tym samym najbardziej odbiega od powierzchni, przyjętej zgodnie z zarządzeniem Nr 37/2010 Regionalnego Dyrektora Ochrony Środowiska w Szczecinie z dnia 4 maja*

2011 r. w sprawie uznania za rezerwat przyrody "Bagno Raczyk" (Dz. Urz. Woj. Zachodniopomorskiego Nr 128, poz. 2329), zgodnie z którym powierzchnia rezerwatu wynosiła 32,38 ha. Ponadto, przyjęcie dwóch źródeł danych wektorowych do wyrysowania jednego rezerwatu, wiązałoby się z niekonsekwencją ze strony tut. RDOŚ. W związku z powyższym, tut. Organ przyjął warstwę działek ewidencyjnych do wyrysowania granic rezerwatu, tym samym brak jest podstaw do zmiany powierzchni w przedmiotowym zakresie. Rozbieżności nie wynikają z błędów, lecz z problemu nieintegralności krajowych danych przestrzennych;

2) Dyrektora Departamentu Zarządzania Zasobami Przyrody Generalnej Dyrekcji Ochrony Środowiska w piśmie z dnia 27.10.2017 r., znak: DZP-wo.6200.42.2017.MK, gdzie zwrócono uwagę iż w załączniku nr 1, w objaśnieniach do rysunku należy uporządkować i ujednolicić sposób przedstawiania danych dotyczących aktualności podkładu kartograficznego oraz dat odnoszących się do usług przeglądania. Jeżeli wskazana w projekcie zarządzenia data dotyczy usługi przeglądania, to w projekcie zarządzenia powinna widnieć data wczytania usługi i sporządzenia mapy (np. w formacie dd/mm/rrrr). Natomiast jeśli wskazana data dotyczy aktualności podkładu kartograficznego lub ortofotomapy, to w objaśnieniach do rysunku należy podać datę utworzenia zbioru danych – odpowiedź: uwagę uwzględniono.

Na podstawie art. 97 ust. 3 pkt. 2 ustawy o ochronie przyrody projekt zarządzenia został pozytywnie zaopiniowany przez Regionalną Radę Ochrony Przyrody w Szczecinie w dniu 4 sierpnia 2017 r.

Projekt zarządzenia, na podstawie art. 59 pkt 1 ustawy z dnia 23 stycznia 2009 r. o wojewodzie i administracji rządowej w województwie (Dz. U. z 2015 r. poz. 525 z późn. zm.), został uzgodniony przez Wojewodę Zachodniopomorskiego pismem z dnia 17 listopada 2017 r., znak: P-1.0522.69.2017.KD.

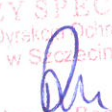
STARSZY SPECJALISTA  
Regionalna Dyrekcja Ochrony Środowiska  
w Szczecinie  
  
Agnieszka Raclawska

w/z NACZELNIKA WYDZIAŁU  
Ochrony Przyrody i Obszarów Natura 2000  
Regionalna Dyrekcja Ochrony Środowiska  
w Szczecinie

  
Marcin Dziubak