



# DZIENNIK URZĘDOWY

## WOJEWÓDZTWA ZACHODNIOPOMORSKIEGO

---

Szczecin, dnia 8 grudnia 2017 r.

Poz. 5138

### ZARZĄDZENIE REGIONALNEGO DYREKTORA OCHRONY ŚRODOWISKA W SZCZECINIE

z dnia 29 listopada 2017 r.

#### w sprawie rezerwatu przyrody „Sławińskie Dęby”

Na podstawie art. 13 ust. 3 ustawy z dnia 16 kwietnia 2004 r. o ochronie przyrody (Dz. U. z 2016 r., poz. 2134, z późn. zm.<sup>1)</sup>) zarządza się, co następuje:

**§ 1.** 1. Rezerwat przyrody pod nazwą „Sławińskie Dęby”, zwany dalej „rezerwatem”, obejmuje obszar o powierzchni 34,31 ha położony w gminie Sławno, powiecie sławińskim, w województwie zachodniopomorskim.

2. Położenie i przebieg granicy rezerwatu w postaci mapy przedstawia załącznik nr 1 do zarządzenia.

3. Położenie i przebieg granicy rezerwatu w postaci współrzędnych punktów jej załamania przedstawia załącznik nr 2 do zarządzenia.

**§ 2.** Celem ochrony rezerwatu jest zachowanie fragmentu grądu o charakterze naturalnym z licznymi pomnikowymi dębami.

**§ 3.** 1. Dla rezerwatu określa się rodzaj: Leśny (L).

2. Dla rezerwatu określa się typ i podtyp:

- 1) ze względu na dominujący przedmiot ochrony: typ - Fitocenotyczny (Pff), podtyp - zbiorowisk leśnych (zl);
- 2) ze względu na główny typ ekosystemu: typ - Leśny i borowy (EL), podtyp - lasów nizinnych (lni).

**§ 4.** Sprawowanie nadzoru nad rezerwatem powierza się Regionalnemu Konserwatorowi Przyrody w Szczecinie.

**§ 5.** Zarządzenie wchodzi w życie po upływie 14 dni od dnia ogłoszenia<sup>2)</sup>.

p.o. Zastępcy Regionalnego Dyrektora Ochrony Środowiska,  
Regionalny Konserwator Przyrody w Szczecinie

**Marcin Siedlecki**

---

<sup>1)</sup> zmiany tekstu jednolitego wymienionej ustawy zostały ogłoszone w Dz. U. z 2016 r. poz. 2249 i 2260 oraz z 2017 r. poz. 60, 132, 1074, 1566 i 1595.

<sup>2)</sup> niniejsze zarządzenie było poprzedzone zarządzeniem Ministra Ochrony Środowiska i Zasobów Naturalnych z dnia 29 grudnia 1987 r. w sprawie uznania za rezerwaty przyrody (M.P. z 1988 r. Nr 5, poz. 47, zm. z 1992 r. Nr 6, poz. 39), które utraciło moc z dniem wejścia w życie ustawy z dnia 16 kwietnia 2004 r. o ochronie przyrody (Dz. U. z 2016 r. poz. 2134 z późn. zm.), z tym że na podstawie art. 153 przywołanej ustawy rezerwaty przyrody utworzone przed dniem wejścia w życie ustawy stały się rezerwatami w rozumieniu niniejszej ustawy.

Załącznik nr 1 do zarządzenia Regionalnego Dyrektora Ochrony Środowiska w Szczecinie z dnia 29 listopada 2017 r. w sprawie rezerwatu przyrody „Sławińskie Dęby”

### Położenie i przebieg granic rezerwatu przyrody „Sławińskie Dęby”.

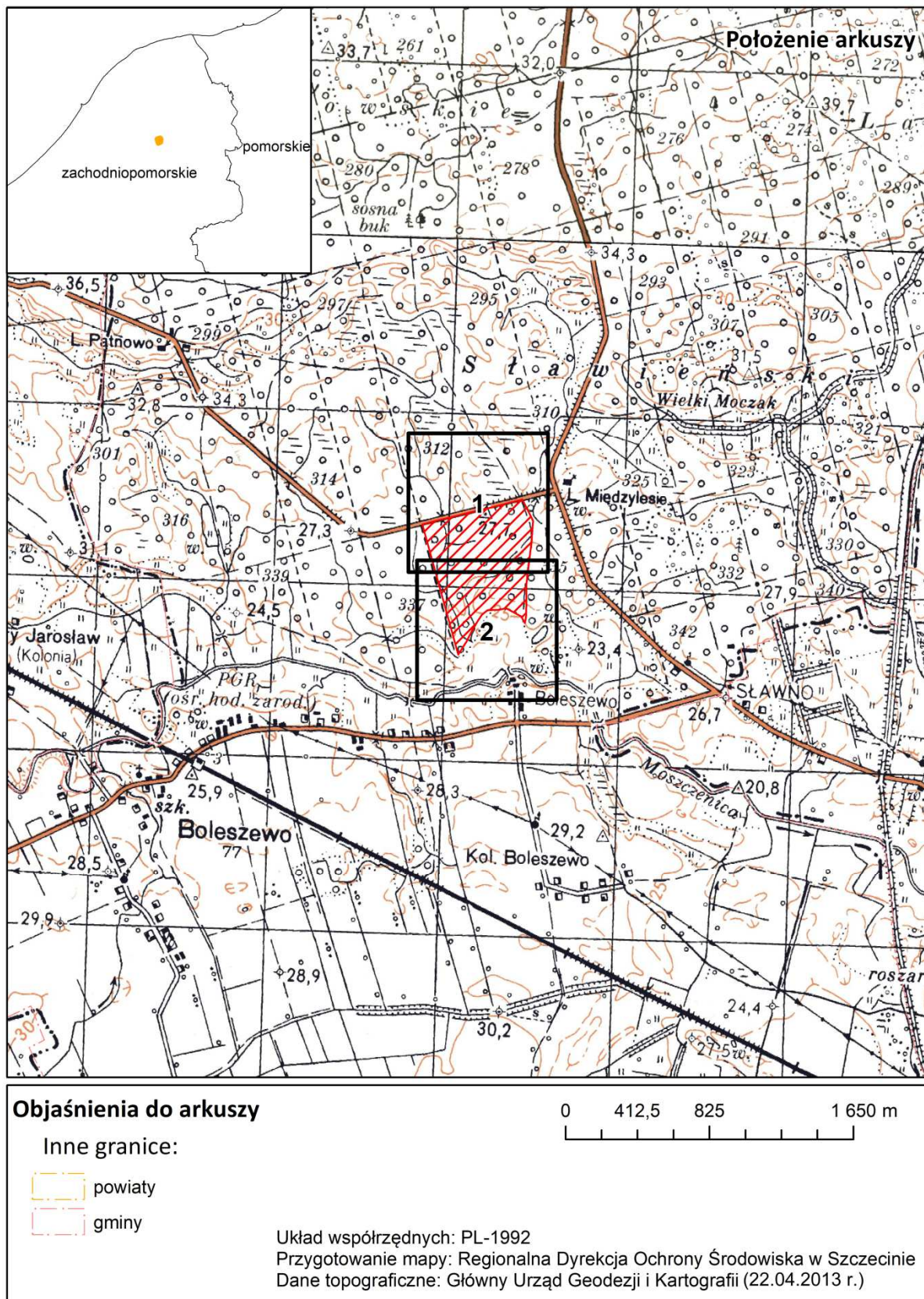

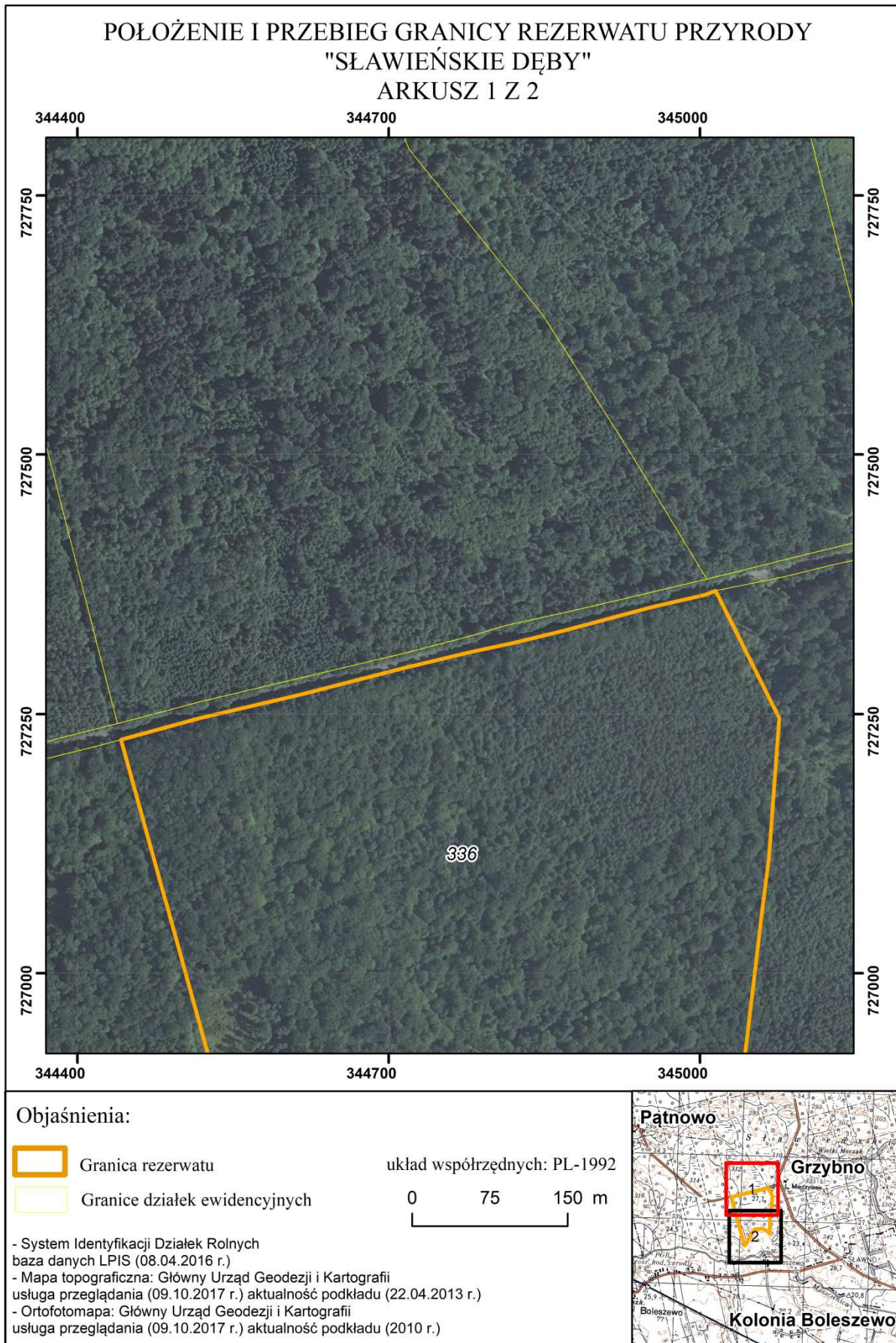

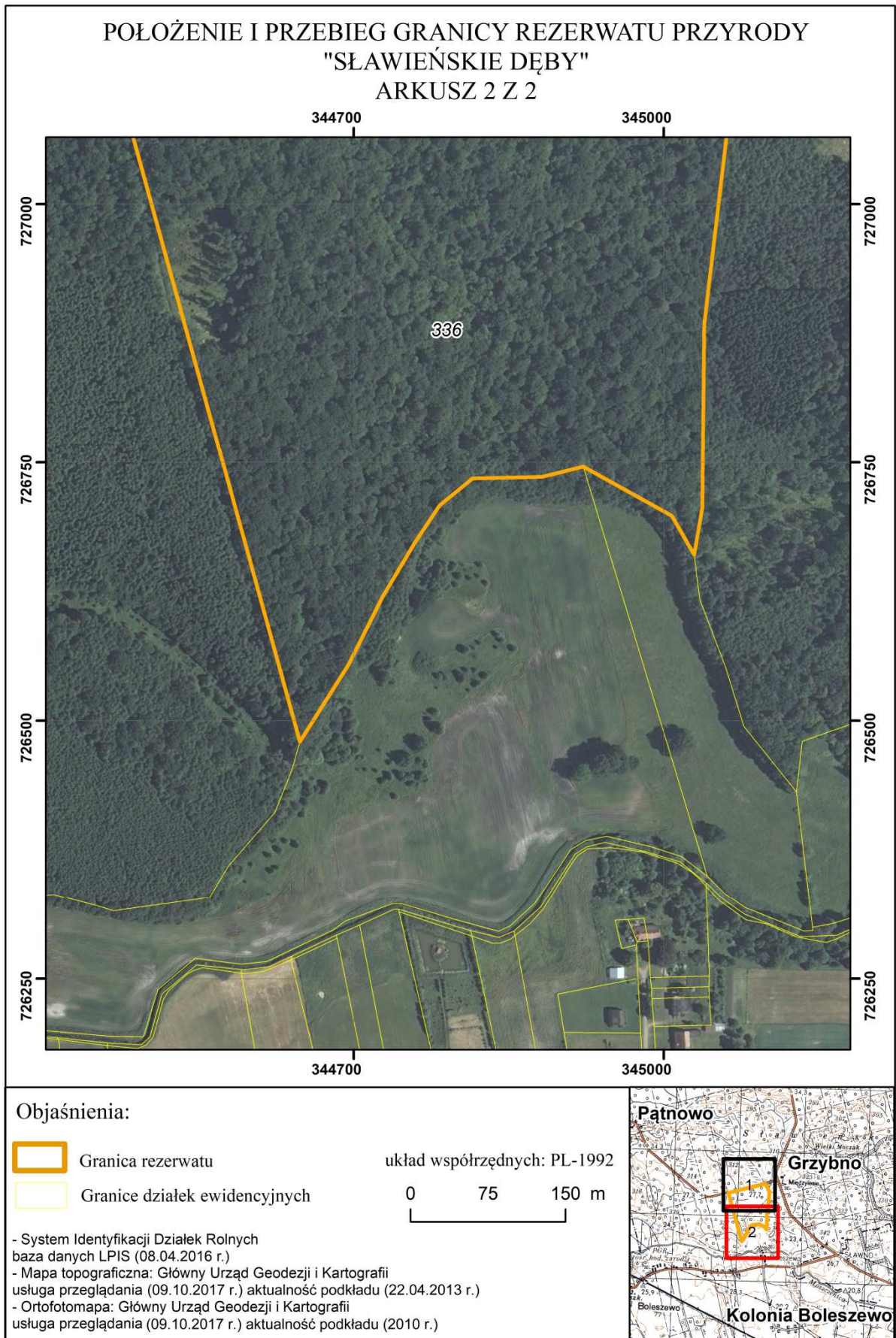

Załącznik nr 2 do zarządzenia Regionalnego Dyrektora Ochrony Środowiska w Szczecinie z dnia 29 listopada 2017 r. w sprawie rezerwatu przyrody „Sławieńskie Dęby”

**Położenie i przebieg granic rezerwatu w postaci współrzędnych punktów załamania granicy,  
w układzie współrzędnych płaskich prostokątnych PL-1992.**

| <b>Lp.</b> | <b>X</b>         | <b>Y</b>         |
|------------|------------------|------------------|
| <b>1</b>   | <b>727246,39</b> | <b>345076,40</b> |
| <b>2</b>   | 727111,85        | 345066,31        |
| <b>3</b>   | 727065,39        | 345060,54        |
| <b>4</b>   | 726883,96        | 345038,93        |
| <b>5</b>   | 726706,10        | 345037,11        |
| <b>6</b>   | 726660,42        | 345029,19        |
| <b>7</b>   | 726698,20        | 345007,60        |
| <b>8</b>   | 726745,80        | 344921,93        |
| <b>9</b>   | 726735,86        | 344881,88        |
| <b>10</b>  | 726734,32        | 344814,70        |
| <b>11</b>  | 726708,06        | 344782,79        |
| <b>12</b>  | 726672,09        | 344758,88        |
| <b>13</b>  | 726620,22        | 344728,06        |
| <b>14</b>  | 726553,84        | 344694,53        |
| <b>15</b>  | 726479,75        | 344647,86        |
| <b>16</b>  | 727225,50        | 344441,93        |
| <b>17</b>  | 727246,41        | 344518,84        |
| <b>18</b>  | 727268,86        | 344615,08        |
| <b>19</b>  | 727294,27        | 344714,09        |
| <b>20</b>  | 727309,72        | 344778,61        |
| <b>21</b>  | 727313,93        | 344798,26        |
| <b>22</b>  | 727318,83        | 344821,13        |
| <b>23</b>  | 727330,69        | 344869,86        |
| <b>24</b>  | 727352,96        | 344952,85        |
| <b>25</b>  | 727365,01        | 345005,25        |
| <b>26</b>  | 727368,87        | 345014,92        |
| <b>27</b>  | <b>727246,39</b> | <b>345076,40</b> |