



DZIENNIK URZĘDOWY

WOJEWÓDZTWA ZACHODNIOPOMORSKIEGO

Szczecin, dnia 8 grudnia 2017 r.

Poz. 5140

ZARZĄDZENIE REGIONALNEGO DYREKTORA OCHRONY ŚRODOWISKA W SZCZECINIE

z dnia 29 listopada 2017 r.

w sprawie rezerwatu przyrody „Jezioro Szare”

Na podstawie art. 13 ust. 3 ustawy z dnia 16 kwietnia 2004 r. o ochronie przyrody (Dz. U. z 2016 r., poz. 2134, z późn. zm.¹⁾) zarządza się, co następuje:

§ 1. 1. Rezerwat przyrody pod nazwą „Jezioro Szare”, zwany dalej „rezerwatem”, obejmuje obszar o powierzchni 8,67 ha położony w gminie Bobolice, powiecie koszalińskim, województwie zachodniopomorskim.

2. Położenie i przebieg granicy rezerwatu w postaci mapy przedstawia załącznik nr 1 do zarządzenia.

3. Położenie i przebieg granicy rezerwatu w postaci współrzędnych punktów jej załamania przedstawia załącznik nr 2 do zarządzenia.

§ 2. Celem ochrony rezerwatu jest zachowanie jeziora lobeliowego z roślinami reliktowymi.

§ 3. 1. Dla rezerwatu określa się rodzaj: Wodny (W).

2. Dla rezerwatu określa się typ i podtyp:

1) ze względu na dominujący przedmiot ochrony: typ - Fitocenotyczny (PFi), podtyp - zbiorowisk nieleśnych (zn);

2) ze względu na główny typ ekosystemu: typ - Wodny (EW), podtyp - jezior oligotroficznych (jo).

§ 4. Sprawowanie nadzoru nad rezerwatem powierza się Regionalnemu Konserwatorowi Przyrody w Szczecinie.

§ 5. Zarządzenie wchodzi w życie po upływie 14 dni od dnia ogłoszenia²⁾.

p.o. Zastępcy Regionalnego Dyrektora Ochrony Środowiska,
Regionalny Konserwator Przyrody w Szczecinie

Marcin Siedlecki

¹⁾ zmiany tekstu jednolitego wymienionej ustawy zostały ogłoszone w Dz. U. z 2016 r. poz. 2249 i 2260 oraz z 2017 r. poz. 60, 132, 1074, 1566 i 1595.

²⁾ niniejsze zarządzenie było poprzedzone zarządzeniem Ministra Leśnictwa i Przemysłu Drzewnego z dnia 12 lipca 1974 r. w sprawie uznania za rezerwaty przyrody (M.P. Nr 28, poz. 172, zm. M.P. z 1984 r. Nr 6, poz. 22 i Nr 15, poz. 107), które utraciło moc z dniem wejścia w życie ustawy z dnia 16 kwietnia 2004 r. o ochronie przyrody (Dz. U. z 2016 r. poz. 2134 z późn. zm.), z tym że na podstawie art. 153 przywołanej ustawy rezerwaty przyrody utworzone przed dniem wejścia w życie ustawy stały się rezerwatami w rozumieniu niniejszej ustawy.

Załącznik nr 1 do zarządzenia Regionalnego Dyrektora Ochrony Środowiska w Szczecinie z dnia 29 listopada 2017 r. w sprawie rezerwatu przyrody „Jezioro Szare”

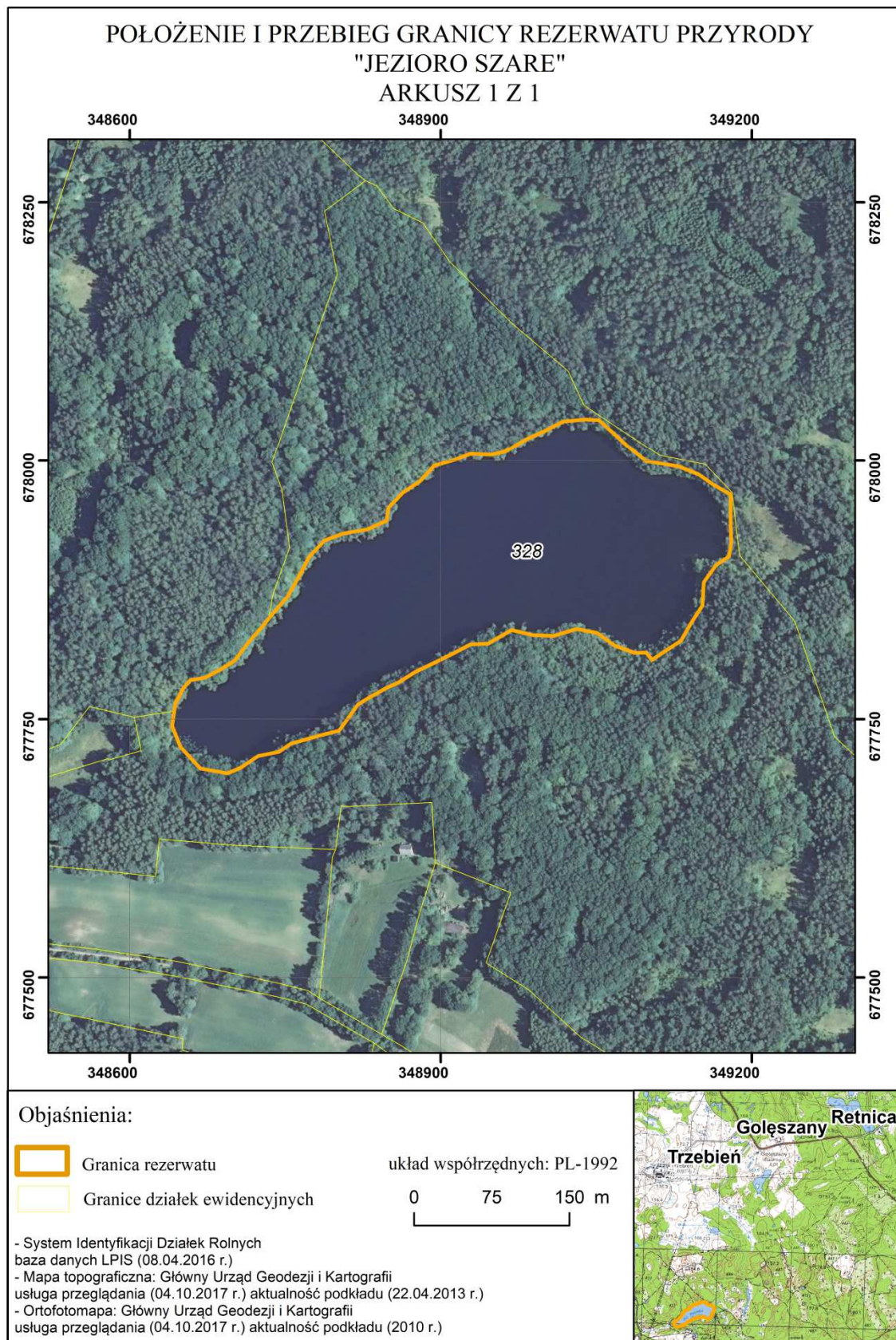

Załącznik nr 2 do zarządzenia Regionalnego Dyrektora Ochrony Środowiska w Szczecinie z dnia 29 listopada 2017 r. w sprawie rezerwatu przyrody „Jezioro Szare”

Położenie i przebieg granic rezerwatu w postaci współrzędnych punktów załamania granicy, w układzie współrzędnych płaskich prostokątnych PL-1992.

Lp.	X	Y	Lp.	X	Y	Lp.	X	Y
1	677920,87	349180,21	27	677739,19	348801,77	53	677933,49	348828,90
2	677907,49	349178,04	28	677734,05	348781,84	54	677941,91	348847,45
3	677898,70	349165,27	29	677726,46	348755,29	55	677954,35	348849,34
4	677882,38	349153,60	30	677718,48	348743,74	56	677969,06	348863,27
5	677860,07	349152,33	31	677714,53	348723,75	57	677980,17	348879,89
6	677843,26	349141,52	32	677703,18	348706,82	58	677995,36	348893,63
7	677825,95	349131,57	33	677697,84	348693,96	59	678001,16	348914,19
8	677807,43	349103,65	34	677702,52	348668,11	60	678006,62	348928,68
9	677814,49	349098,28	35	677723,27	348648,68	61	678005,95	348949,05
10	677814,22	349086,89	36	677743,57	348640,80	62	678009,23	348962,70
11	677820,95	349067,97	37	677758,00	348642,78	63	678020,99	348982,13
12	677833,50	349050,49	38	677765,00	348643,73	64	678029,26	349000,33
13	677837,33	349030,84	39	677780,11	348651,48	65	678038,44	349018,11
14	677830,48	349008,55	40	677787,86	348658,26	66	678040,34	349039,19
15	677831,39	348988,20	41	677790,18	348672,26	67	678039,66	349052,42
16	677836,30	348968,30	42	677798,58	348688,22	68	678026,09	349067,40
17	677823,14	348945,50	43	677806,48	348700,73	69	678012,51	349082,38
18	677822,44	348928,76	44	677823,26	348713,57	70	677999,77	349097,90
19	677813,20	348911,05	45	677838,47	348726,67	71	677994,49	349129,65
20	677804,40	348893,08	46	677847,05	348733,72	72	677986,71	349148,50
21	677795,59	348875,12	47	677853,95	348739,39	73	677976,58	349163,10
22	677785,04	348858,12	48	677869,15	348752,51	74	677967,35	349179,40
23	677780,99	348848,73	49	677889,48	348763,72	75	677938,90	349179,57
24	677770,75	348830,21	50	677907,04	348773,11	76	677920,87	349180,21
25	677764,38	348820,04	51	677922,96	348787,66			
26	677756,05	348814,12	52	677929,93	348806,84			