



# DZIENNIK URZĘDOWY

## WOJEWÓDZTWA ZACHODNIOPOMORSKIEGO

---

Szczecin, dnia 8 grudnia 2017 r.

Poz. 5149

### ZARZĄDZENIE REGIONALNEGO DYREKTORA OCHRONY ŚRODOWISKA W SZCZECINIE

z dnia 5 grudnia 2017 r.

#### w sprawie rezerwatu przyrody „Karsiborskie Paprocie”

Na podstawie art. 13 ust. 3 ustawy z dnia 16 kwietnia 2004 r. o ochronie przyrody (Dz. U. z 2016 r., poz. 2134 ze zm.<sup>1)</sup>) zarządza się, co następuje:

§ 1. 1. Rezerwat przyrody pod nazwą „Karsiborskie Paprocie”, zwany dalej „rezerwatem”, obejmuje obszar o powierzchni 38,14 ha położony w gminie Miasto Świnoujście, powiecie m. Świnoujście, województwie zachodniopomorskim.

2. Położenie i przebieg granicy rezerwatu w postaci mapy przedstawia załącznik nr 1 do zarządzenia.

3. Położenie i przebieg granicy rezerwatu w postaci współrzędnych punktów jej załamania przedstawia załącznik nr 2 do zarządzenia.

§ 2. Celem ochrony rezerwatu jest zachowanie stanowiska paproci - długosza królewskiego *Osmunda regalis*.

§ 3. 1. Dla rezerwatu określa się rodzaj: Florystyczny (Fl).

2. Dla rezerwatu określa się typ i podtyp:

1) ze względu na dominujący przedmiot ochrony: typ - Florystyczny (PFl), podtyp - roślin zielnych i krzewinek (rzk);

2) ze względu na główny typ ekosystemu: typ - Leśny i borowy (EL), podtyp - lasów nizinnych (lni).

§ 4. Sprawowanie nadzoru nad rezerwatem powierza się Regionalnemu Konserwatorowi Przyrody w Szczecinie.

§ 5. Zarządzenie wchodzi w życie po upływie 14 dni od dnia ogłoszenia<sup>2)</sup>.

p.o. Zastępcy Regionalnego Dyrektora Ochrony Środowiska,  
Regionalny Konserwator Przyrody w Szczecinie

**Marcin Siedlecki**

---

<sup>1)</sup> zmiany tekstu jednolitego wymienionej ustawy zostały ogłoszone w Dz. U. z 2016 r. poz. 2249 i 2260 oraz z 2017 r. poz. 60, 132, 1074, 1566 i 1595.

<sup>2)</sup> niniejsze zarządzenie było poprzedzone rozporządzeniem Nr 61/2007 Wojewody Zachodniopomorskiego z dnia 29 października 2007 r. w sprawie rezerwatu przyrody „Karsiborskie Paprocie” (Dz. Urz. Woj. Zachodniopomorskiego Nr 108, poz. 1862, zm. z 2008 r. Nr 96, poz. 2078), które traci moc z dniem wejścia w życie niniejszego zarządzenia.

Załącznik nr 1 do zarządzenia Regionalnego Dyrektora Ochrony Środowiska w Szczecinie z dnia 5 grudnia 2017 r. w sprawie rezerwatu przyrody „Karsiborskie Paprocie”

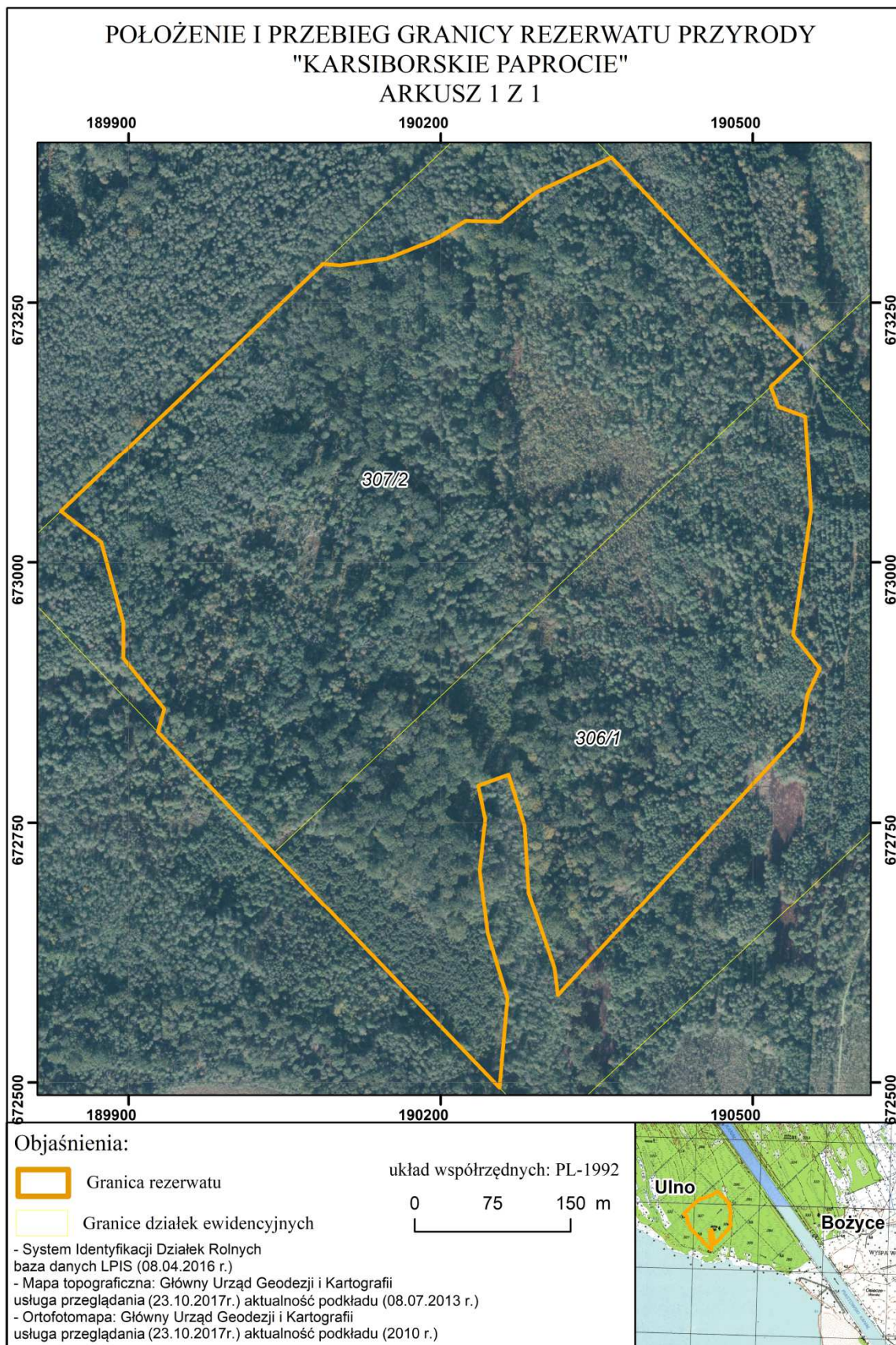

Załącznik nr 2 do zarządzenia Regionalnego Dyrektora Ochrony Środowiska w Szczecinie z dnia 5 grudnia 2017 r. w sprawie rezerwatu przyrody „Karsiborskie Paprocie”

**Położenie i przebieg granicy rezerwatu w postaci współrzędnych punktów załamania granicy, w układzie współrzędnych płaskich prostokątnych PL-1992.**

Lp.	X	Y	Lp.	X	Y
<b>1</b>	<b>672898,02</b>	<b>190564,45</b>	<b>19</b>	672941,75	189895,06
<b>2</b>	672872,98	190552,43	<b>20</b>	673019,42	189873,71
<b>3</b>	672837,72	190546,83	<b>21</b>	673049,11	189834,87
<b>4</b>	672583,85	190312,61	<b>22</b>	673287,14	190086,80
<b>5</b>	672610,41	190309,20	<b>23</b>	673285,76	190103,36
<b>6</b>	672682,46	190284,60	<b>24</b>	673292,24	190148,54
<b>7</b>	672746,82	190280,71	<b>25</b>	673309,93	190193,23
<b>8</b>	672796,20	190265,19	<b>26</b>	673328,44	190224,14
<b>9</b>	672785,51	190235,96	<b>27</b>	673327,62	190256,69
<b>10</b>	672753,30	190242,76	<b>28</b>	673356,19	190292,63
<b>11</b>	672703,90	190237,57	<b>29</b>	673389,48	190364,19
<b>12</b>	672642,73	190245,35	<b>30</b>	673196,85	190546,71
<b>13</b>	672580,75	190264,27	<b>31</b>	673169,06	190517,10
<b>14</b>	672494,91	190256,50	<b>32</b>	673150,01	190524,47
<b>15</b>	672720,93	190039,59	<b>33</b>	673140,57	190550,32
<b>16</b>	672837,12	189928,08	<b>34</b>	673050,03	190556,04
<b>17</b>	672859,17	189934,42	<b>35</b>	672930,02	190538,84
<b>18</b>	672907,82	189895,10	<b>36</b>	<b>672898,02</b>	<b>190564,45</b>