

**ZARZĄDZENIE**  
**REGIONALNEGO DYREKTORA OCHRONY ŚRODOWISKA W SZCZECINIE**  
**z dnia 19 grudnia 2017 r.**  
**w sprawie rezerwatu przyrody „Olszanka”**

Na podstawie art. 13 ust. 3 ustawy z dnia 16 kwietnia 2004 r. o ochronie przyrody (Dz. U. z 2016 r., poz. 2134 ze zm.<sup>1)</sup>) zarządza się, co następuje.

§ 1.1. Rezerwat przyrody pod nazwą „Olszanka”, zwany dalej „rezerwatem”, obejmuje obszar o powierzchni 1354,95 ha położony w gminach Goleniów i Stepnica, powiecie goleniowskim, województwie zachodniopomorskim.

2. Położenie i przebieg granicy rezerwatu w postaci mapy przedstawia załącznik nr 1 do zarządzenia.

3. Położenie i przebieg granicy rezerwatu w postaci współrzędnych punktów jej załamania przedstawia załącznik nr 2 do zarządzenia.

§ 2. Celem ochrony rezerwatu jest zachowanie ze względów przyrodniczych i naukowych torfowiska bałtyckiego, borów bagiennych i olsów oraz rzadkich i ginących gatunków ptaków i ssaków.

§ 3.1. Dla rezerwatu określa się rodzaj: Torfowiskowy (T);

2. Dla rezerwatu określa się typ i podtyp:

- 1) ze względu na dominujący przedmiot ochrony: typ – Biocenotyczny i fizjocenotyczny (PBf), podtyp – biocenozy naturalnych i półnaturalnych (bp);
- 2) ze względu na główny typ ekosystemu: typ – Różnych ekosystemów (EE), podtyp – lasów i torfowisk (lt).

§ 4. Sprawowanie nadzoru nad rezerwatem powierza się Regionalnemu Konserwatorowi Przyrody w Szczecinie.

§ 5. Zarządzenie wchodzi w życie po upływie 14 dni od dnia ogłoszenia<sup>2)</sup>.



p.o. Zastępcy Regionalnego Dyrektora  
Ochrony Środowiska  
w Szczecinie  
Regionalny Konserwator Przyrody  
*Marcin Siedlecki*  
Marcin Siedlecki

<sup>1)</sup> zmiany tekstu jednolitego wymienionej ustawy zostały ogłoszone w Dz. U. z 2016 r. poz. 2249 i 2260 oraz z 2017 r. poz. 60, 132, 1074, 1566 i 1595.

<sup>2)</sup> niniejsze zarządzenie było poprzedzone rozporządzeniem Nr 117/2006 Wojewody Zachodniopomorskiego z dnia 24 października 2006 r. w sprawie rezerwatu przyrody „Olszanka” (Dz. Urz. Woj. Zachodniopomorskiego Nr 109, poz. 2083), które traci moc z dniem wejścia w życie niniejszego zarządzenia.



Załącznik nr 1 do zarządzenia Regionalnego Dyrektora Ochrony Środowiska w Szczecinie z dnia 19 grudnia 2017 r. w sprawie rezerwatu przyrody „Olszanka”

Położenie i przebieg granicy rezerwatu przyrody „Olszanka”.

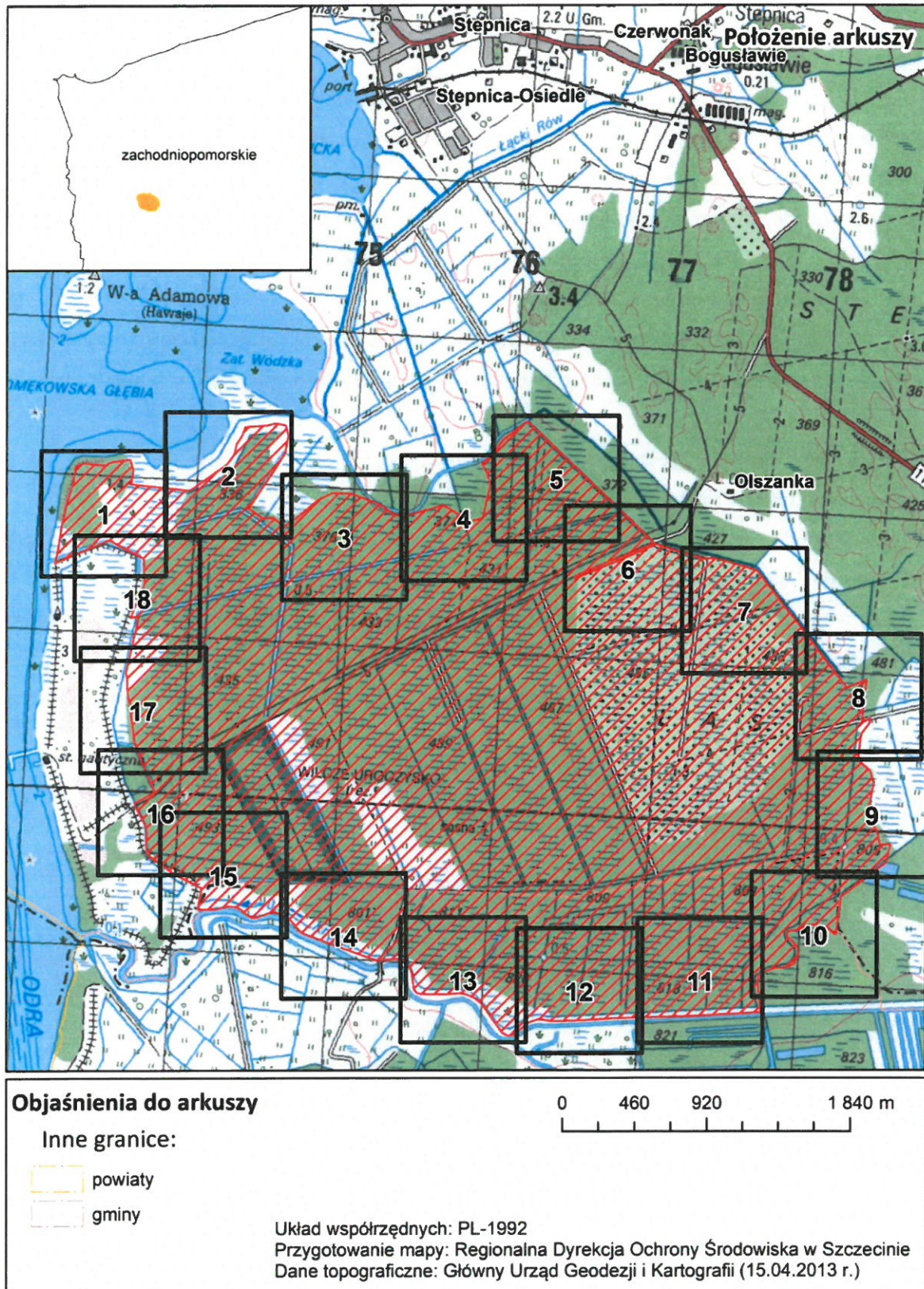





POŁOŻENIE I PRZEBIEG GRANICY REZERWATU PRZYRODY  
"OLSZANKA"  
ARKUSZ 1 Z 18



Objaśnienia:

-  Granica rezerwatu
-  Granice działek ewidencyjnych

układ współrzędnych: PL-1992



- System Identyfikacji Działek Rolnych  
baza danych LPIS (08.04.2016 r.)
- Mapa topograficzna: Główny Urząd Geodezji i Kartografii  
usługa przeglądania (21.08.2017 r.) aktualność podkładu (15.04.2013 r.)
- Ortofotomapa: Główny Urząd Geodezji i Kartografii  
usługa przeglądania (21.08.2017 r.) aktualność podkładu (2011 r.)





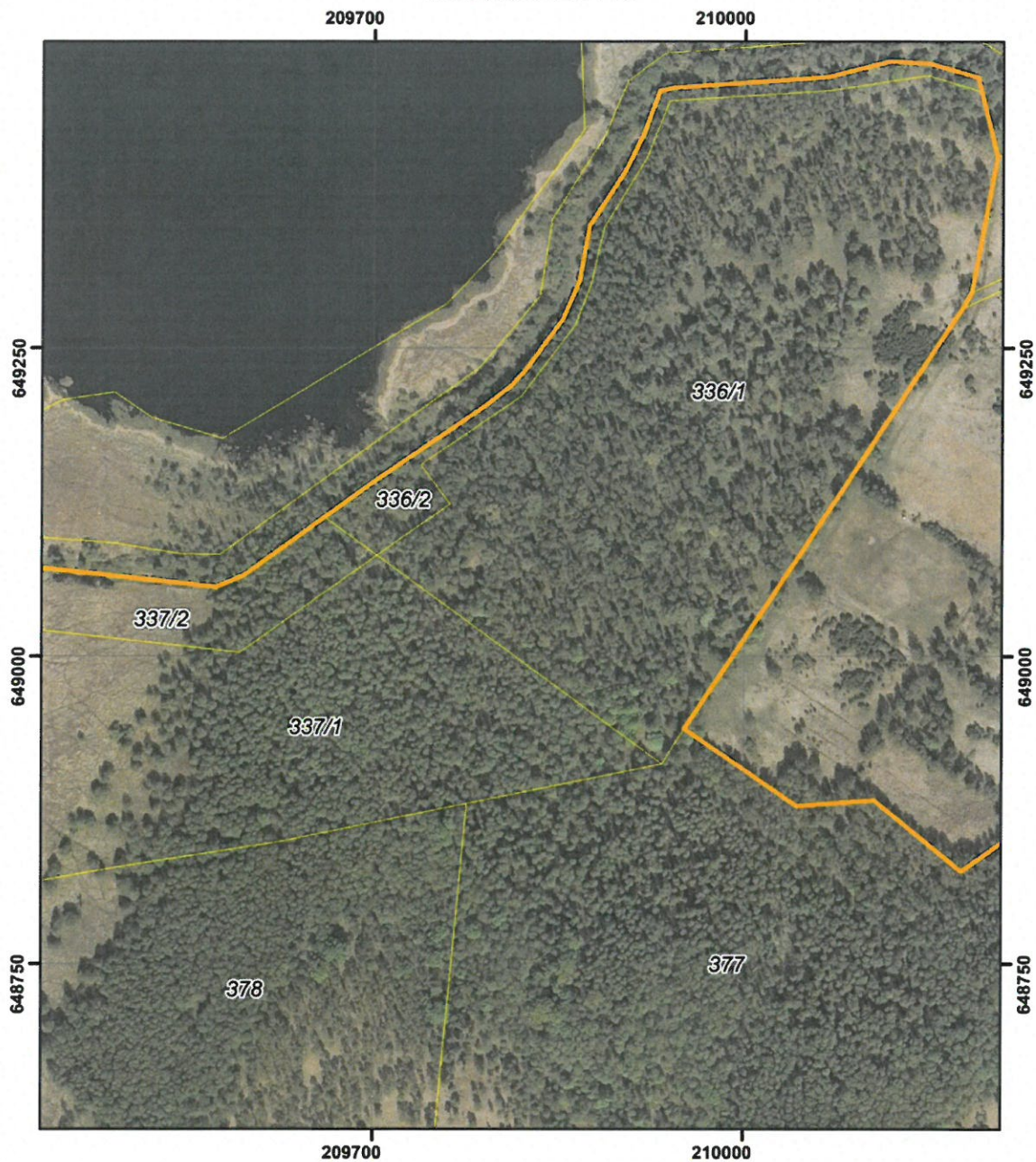

POŁOŻENIE I PRZEBIEG GRANICY REZERWATU PRZYRODY  
"OLSZANKA"  
ARKUSZ 2 Z 18



Objaśnienia:

-  Granica rezerwatu
-  Granice działek ewidencyjnych

układ współrzędnych: PL-1992

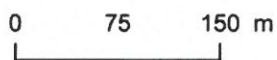

- System Identyfikacji Działek Rolnych  
baza danych LPIS (08.04.2016 r.)
- Mapa topograficzna: Główny Urząd Geodezji i Kartografii  
usługa przeglądania (21.08.2017 r.) aktualność podkładu (15.04.2013 r.)
- Ortofotomapa: Główny Urząd Geodezji i Kartografii  
usługa przeglądania (21.08.2017 r.) aktualność podkładu (2011 r.)

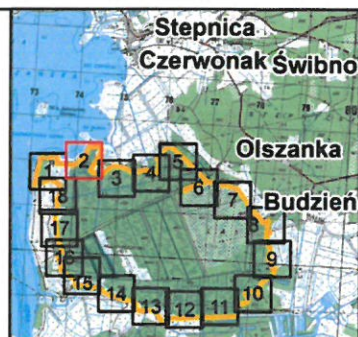



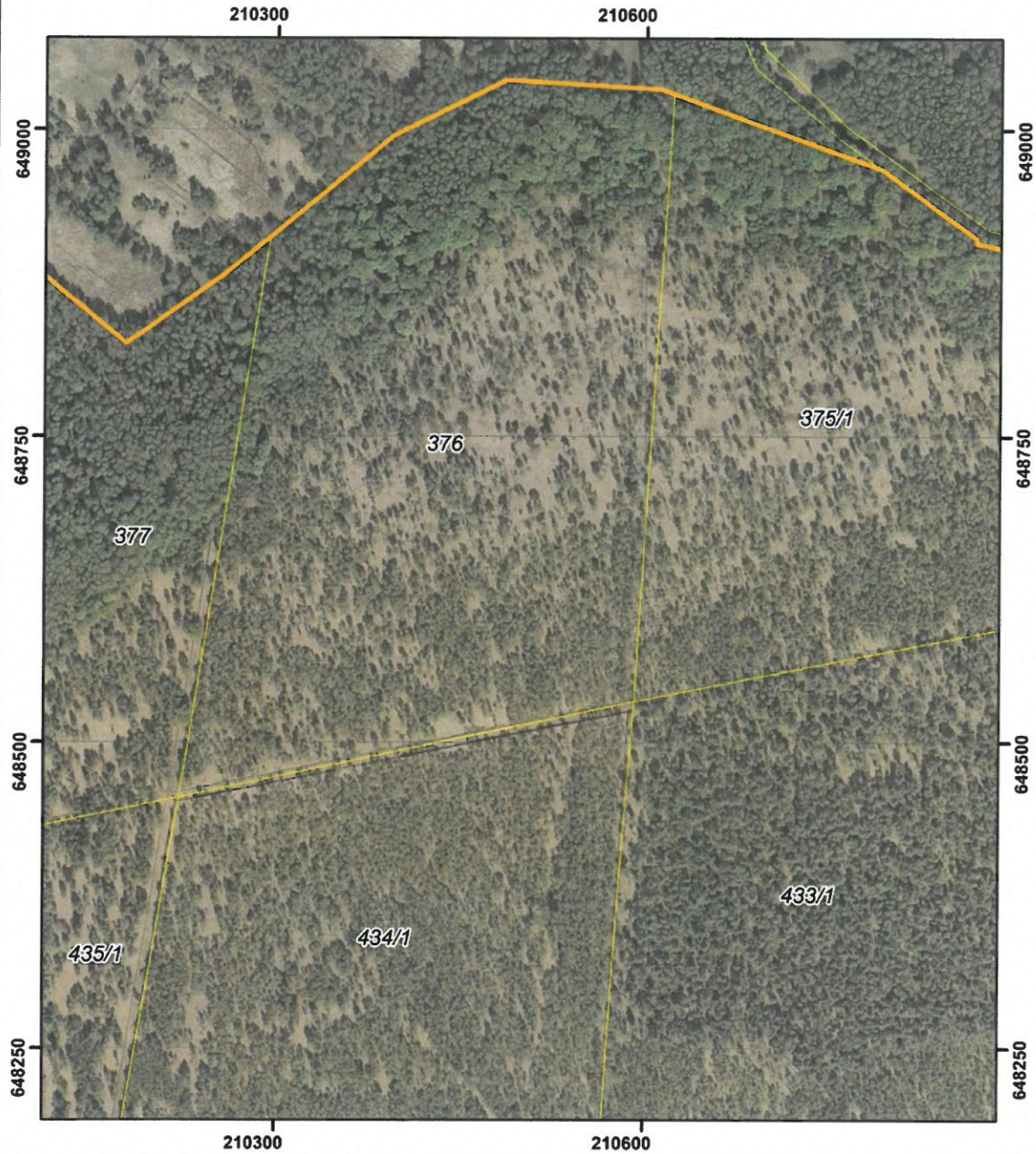

POŁOŻENIE I PRZEBIEG GRANICY REZERWATU PRZYRODY  
"OLSZANKA"  
ARKUSZ 3 Z 18



Objaśnienia:

-  Granica rezerwatu
-  Granice działek ewidencyjnych

układ współrzędnych: PL-1992

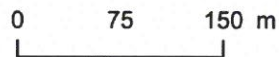

- System Identyfikacji Działek Rolnych  
baza danych LPIS (08.04.2016 r.)
- Mapa topograficzna: Główny Urząd Geodezji i Kartografii  
usługa przeglądania (21.08.2017 r.) aktualność podkładu (15.04.2013 r.)
- Ortofotomapa: Główny Urząd Geodezji i Kartografii  
usługa przeglądania (21.08.2017 r.) aktualność podkładu (2011 r.)





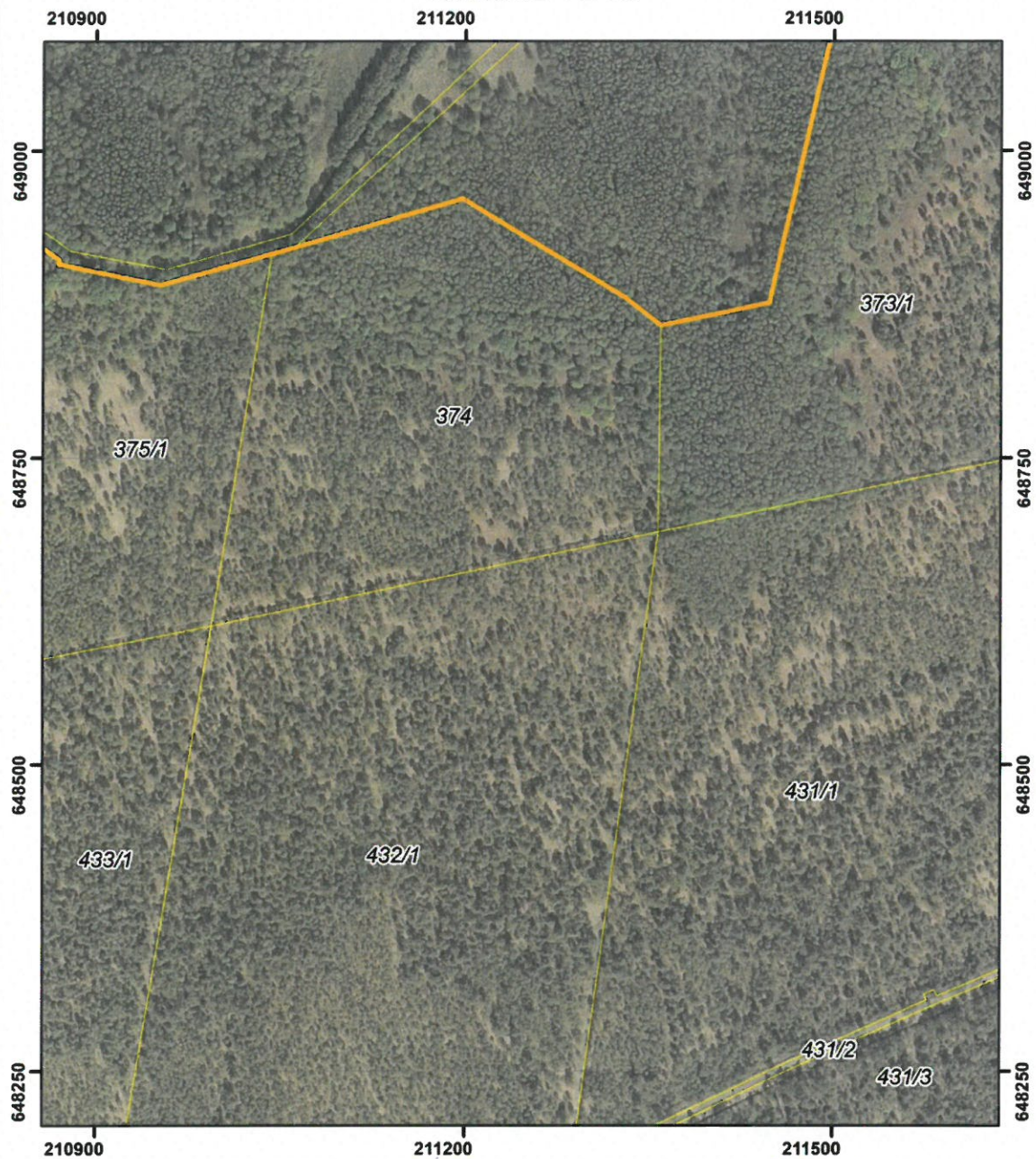

POŁOŻENIE I PRZEBIEG GRANICY REZERWATU PRZYRODY  
 "OLSZANKA"  
 ARKUSZ 4 Z 18



Objaśnienia:

-  Granica rezerwatu
-  Granice działek ewidencyjnych

układ współrzędnych: PL-1992



- System Identyfikacji Działek Rolnych  
baza danych LPIS (08.04.2016 r.)
- Mapa topograficzna: Główny Urząd Geodezji i Kartografii  
usługa przeglądania (21.08.2017 r.) aktualność podkładu (15.04.2013 r.)
- Ortofotomapa: Główny Urząd Geodezji i Kartografii  
usługa przeglądania (21.08.2017 r.) aktualność podkładu (2011 r.)





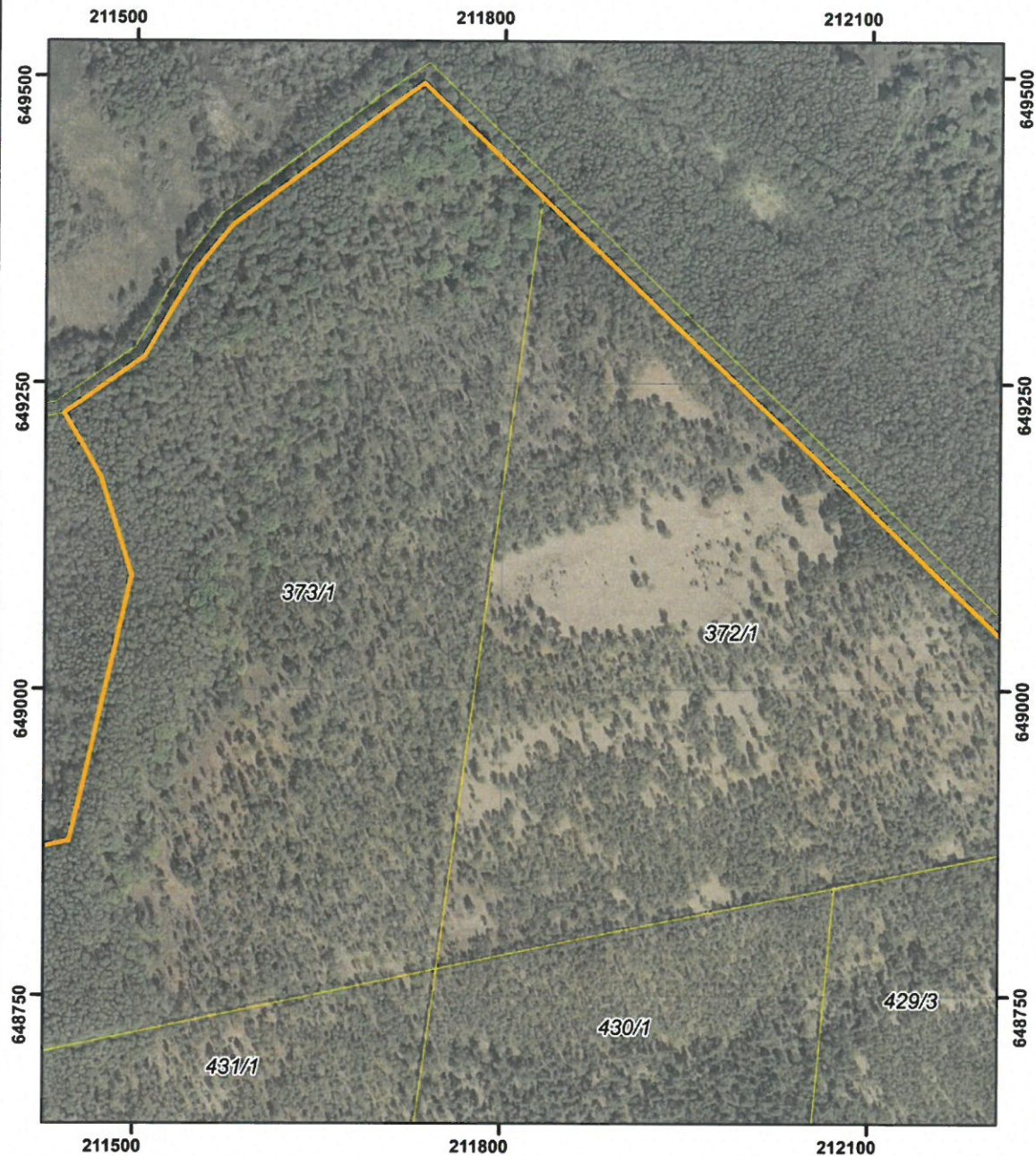

POŁOŻENIE I PRZEBIEG GRANICY REZERWATU PRZYRODY  
"OLSZANKA"  
ARKUSZ 5 Z 18



Objaśnienia:

-  Granica rezerwatu
-  Granice działek ewidencyjnych

układ współrzędnych: PL-1992

0 75 150 m

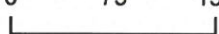

- System Identyfikacji Działek Rolnych  
baza danych LPIS (08.04.2016 r.)
- Mapa topograficzna: Główny Urząd Geodezji i Kartografii  
usługa przeglądania (21.08.2017 r.) aktualność podkładu (15.04.2013 r.)
- Ortofotomapa: Główny Urząd Geodezji i Kartografii  
usługa przeglądania (21.08.2017 r.) aktualność podkładu (2011 r.)





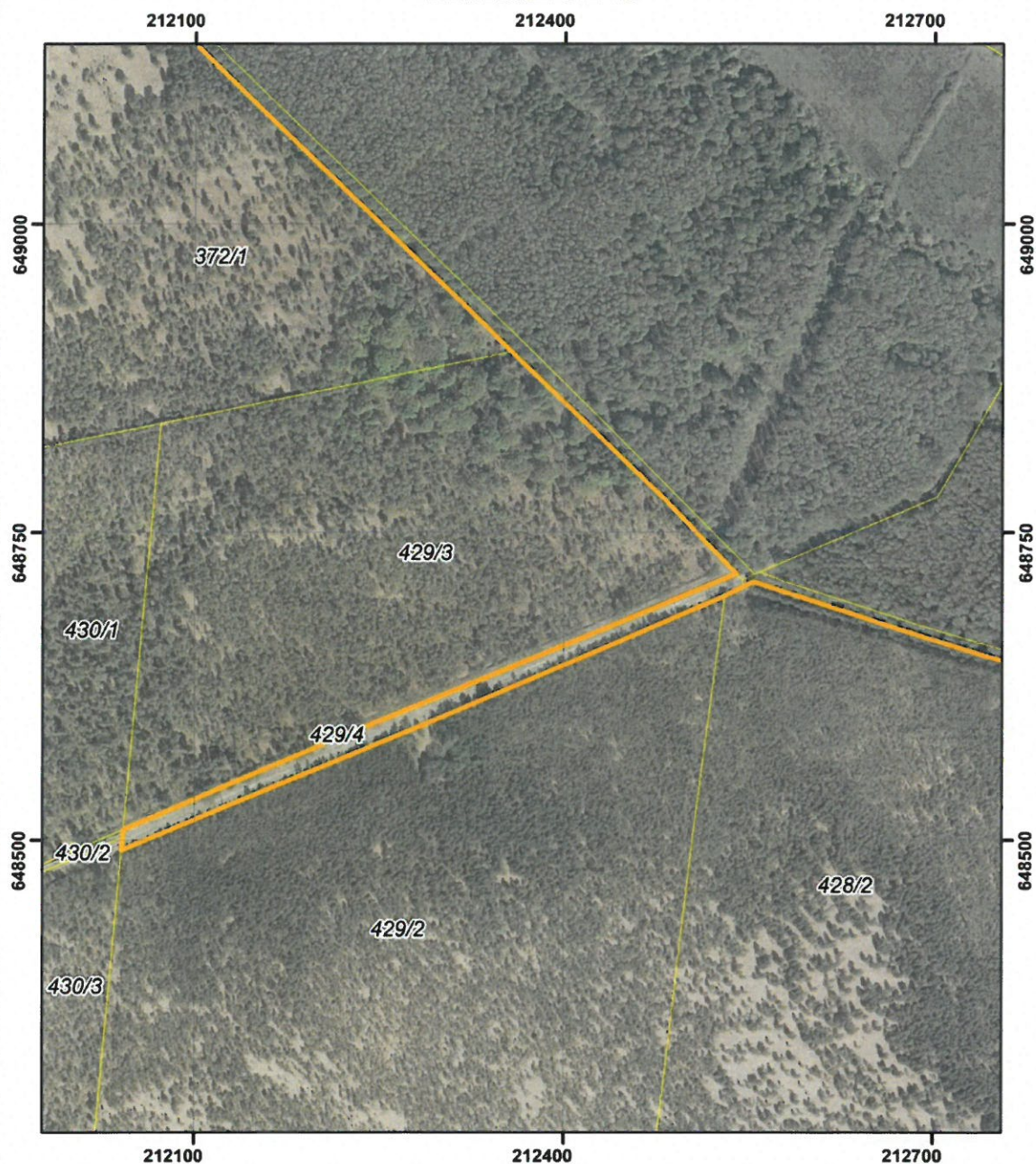

POŁOŻENIE I PRZEBIEG GRANICY REZERWATU PRZYRODY  
"OLSZANKA"  
ARKUSZ 6 Z 18



Objaśnienia:

-  Granica rezerwatu
-  Granice działek ewidencyjnych

układ współrzędnych: PL-1992



- System Identyfikacji Działek Rolnych  
baza danych LPIS (08.04.2016 r.)
- Mapa topograficzna: Główny Urząd Geodezji i Kartografii  
usługa przeglądania (21.08.2017 r.) aktualność podkładu (15.04.2013 r.)
- Ortofotomapa: Główny Urząd Geodezji i Kartografii  
usługa przeglądania (21.08.2017 r.) aktualność podkładu (2011 r.)





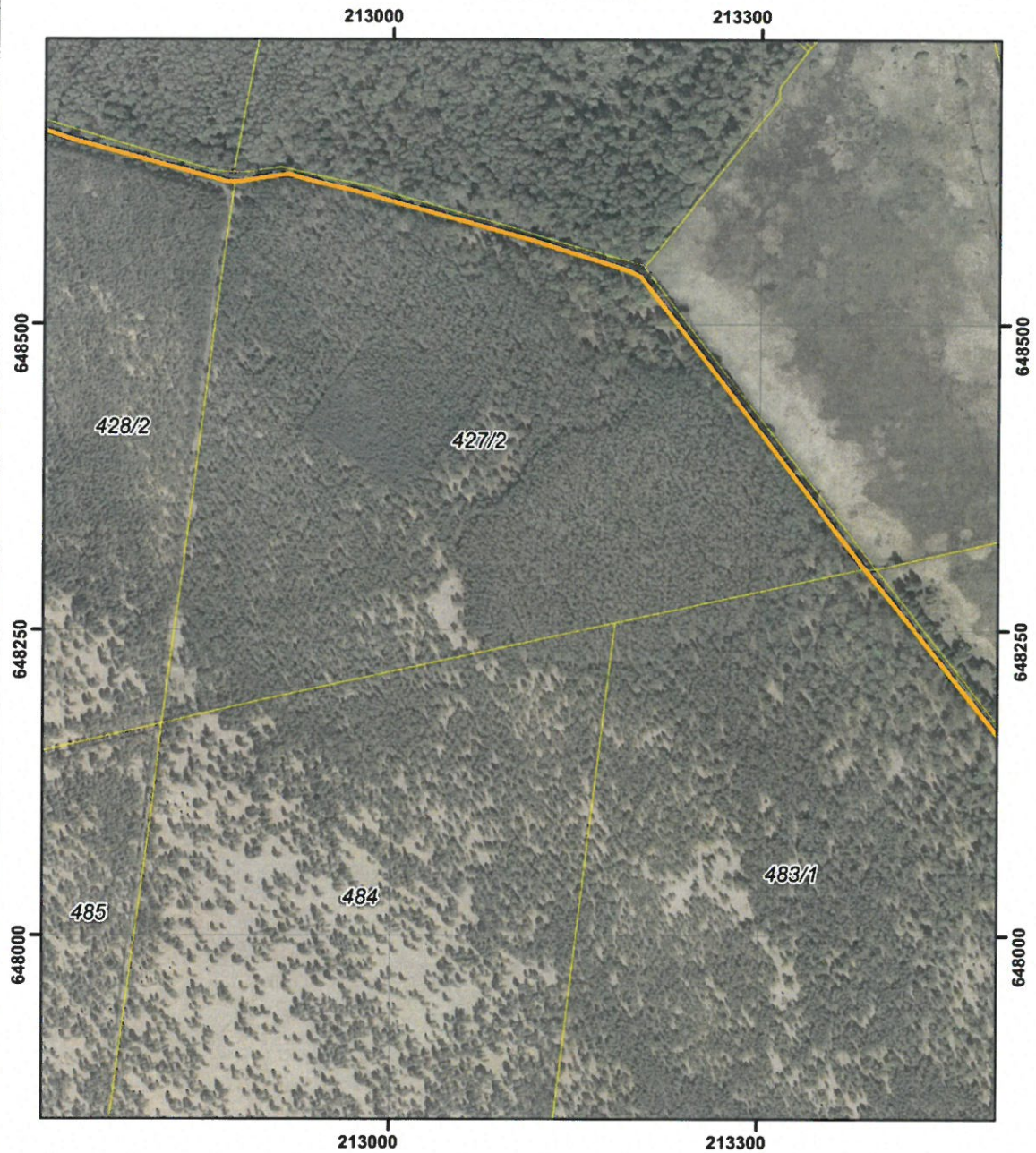

POŁOŻENIE I PRZEBIEG GRANICY REZERWATU PRZYRODY  
"OLSZANKA"  
ARKUSZ 7 Z 18



Objaśnienia:

-  Granica rezerwatu
-  Granice działek ewidencyjnych

układ współrzędnych: PL-1992

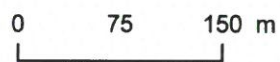

- System Identyfikacji Działek Rolnych  
baza danych LPIS (08.04.2016 r.)
- Mapa topograficzna: Główny Urząd Geodezji i Kartografii  
usługa przeglądania (21.08.2017 r.) aktualność podkładu (15.04.2013 r.)
- Ortofotomapa: Główny Urząd Geodezji i Kartografii  
usługa przeglądania (21.08.2017 r.) aktualność podkładu (2011 r.)





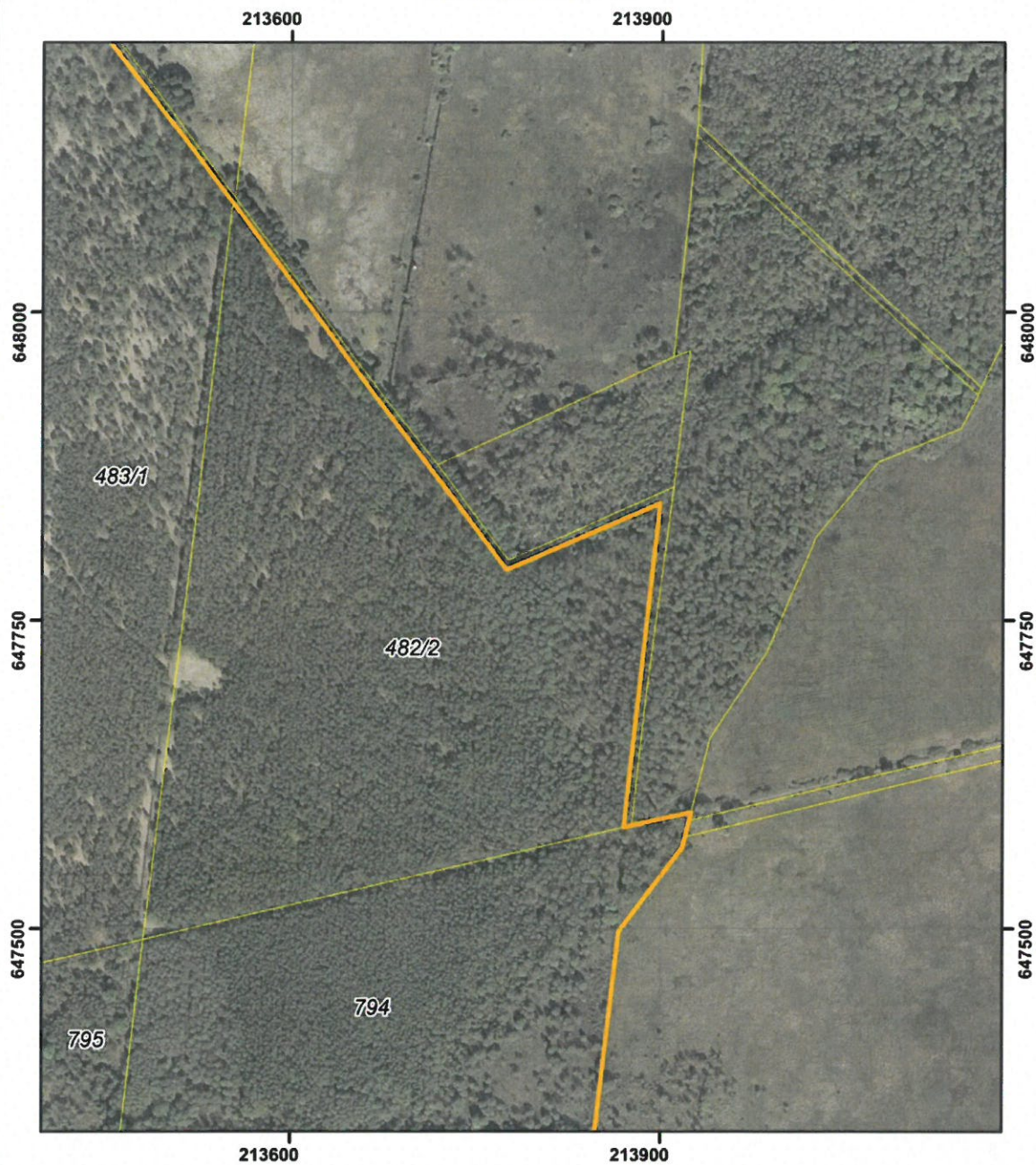

POŁOŻENIE I PRZEBIEG GRANICY REZERWATU PRZYRODY  
"OLSZANKA"  
ARKUSZ 8 Z 18



Objaśnienia:

-  Granica rezerwatu
-  Granice działek ewidencyjnych

układ współrzędnych: PL-1992

0 75 150 m



- System Identyfikacji Działek Rolnych  
baza danych LPIS (08.04.2016 r.)
- Mapa topograficzna: Główny Urząd Geodezji i Kartografii  
usługa przeglądania (21.08.2017 r.) aktualność podkładu (15.04.2013 r.)
- Ortofotomapa: Główny Urząd Geodezji i Kartografii  
usługa przeglądania (21.08.2017 r.) aktualność podkładu (2011 r.)





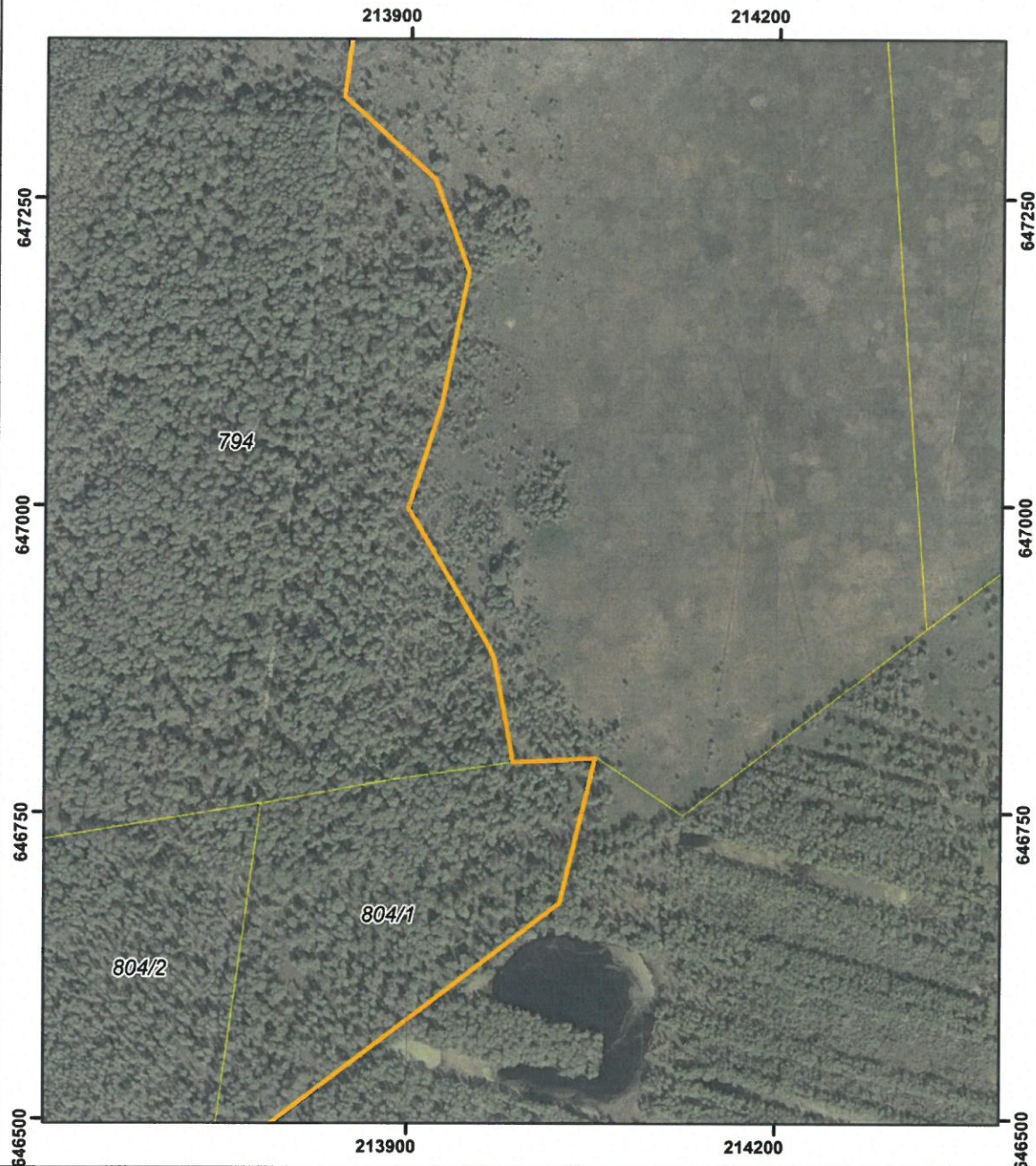

POŁOŻENIE I PRZEBIEG GRANICY REZERWATU PRZYRODY  
"OLSZANKA"  
ARKUSZ 9 Z 18



Objaśnienia:

-  Granica rezerwatu
-  Granice działek ewidencyjnych

układ współrzędnych: PL-1992

0 75 150 m



- System Identyfikacji Działek Rolnych  
baza danych LPIS (08.04.2016 r.)
- Mapa topograficzna: Główny Urząd Geodezji i Kartografii  
usługa przeglądania (21.08.2017 r.) aktualność podkładu (15.04.2013 r.)
- Ortofotomapa: Główny Urząd Geodezji i Kartografii  
usługa przeglądania (21.08.2017 r.) aktualność podkładu (2011 r.)





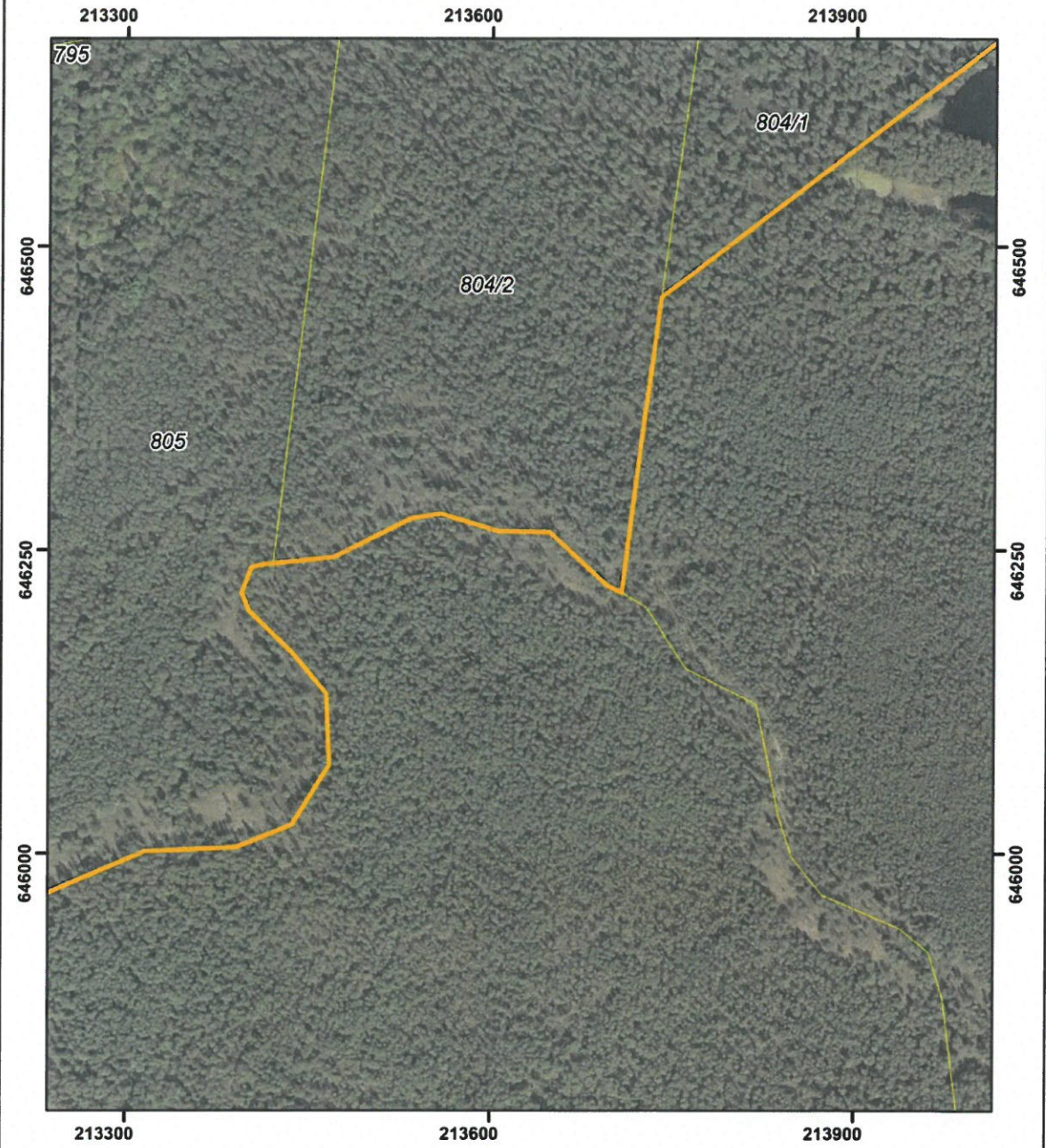

POŁOŻENIE I PRZEBIEG GRANICY REZERWATU PRZYRODY  
"OLSZANKA"  
ARKUSZ 10 Z 18



Objaśnienia:

-  Granica rezerwatu
-  Granice działek ewidencyjnych

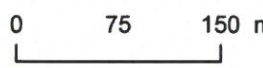
układ współrzędnych: PL-1992  

- System Identyfikacji Działek Rolnych  
baza danych LPIS (08.04.2016 r.)
- Mapa topograficzna: Główny Urząd Geodezji i Kartografii  
usługa przeglądania (21.08.2017 r.) aktualność podkładu (15.04.2013 r.)
- Ortofotomapa: Główny Urząd Geodezji i Kartografii  
usługa przeglądania (21.08.2017 r.) aktualność podkładu (2011 r.)

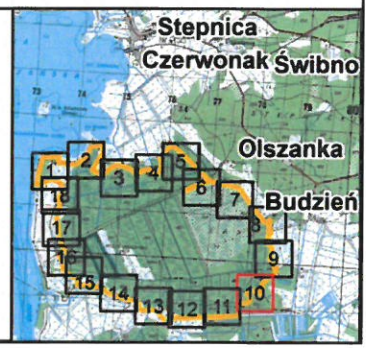





POŁOŻENIE I PRZEBIEG GRANICY REZERWATU PRZYRODY  
"OLSZANKA"  
ARKUSZ 11 Z 18



Objaśnienia:

-  Granica rezerwatu
-  Granice działek ewidencyjnych

układ współrzędnych: PL-1992

0 75 150 m



- System Identyfikacji Działek Rolnych  
baza danych LPIS (08.04.2016 r.)
- Mapa topograficzna: Główny Urząd Geodezji i Kartografii  
usługa przeglądania (21.08.2017 r.) aktualność podkładu (15.04.2013 r.)
- Ortofotomapa: Główny Urząd Geodezji i Kartografii  
usługa przeglądania (21.08.2017 r.) aktualność podkładu (2011 r.)

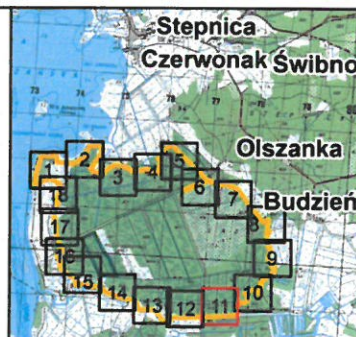



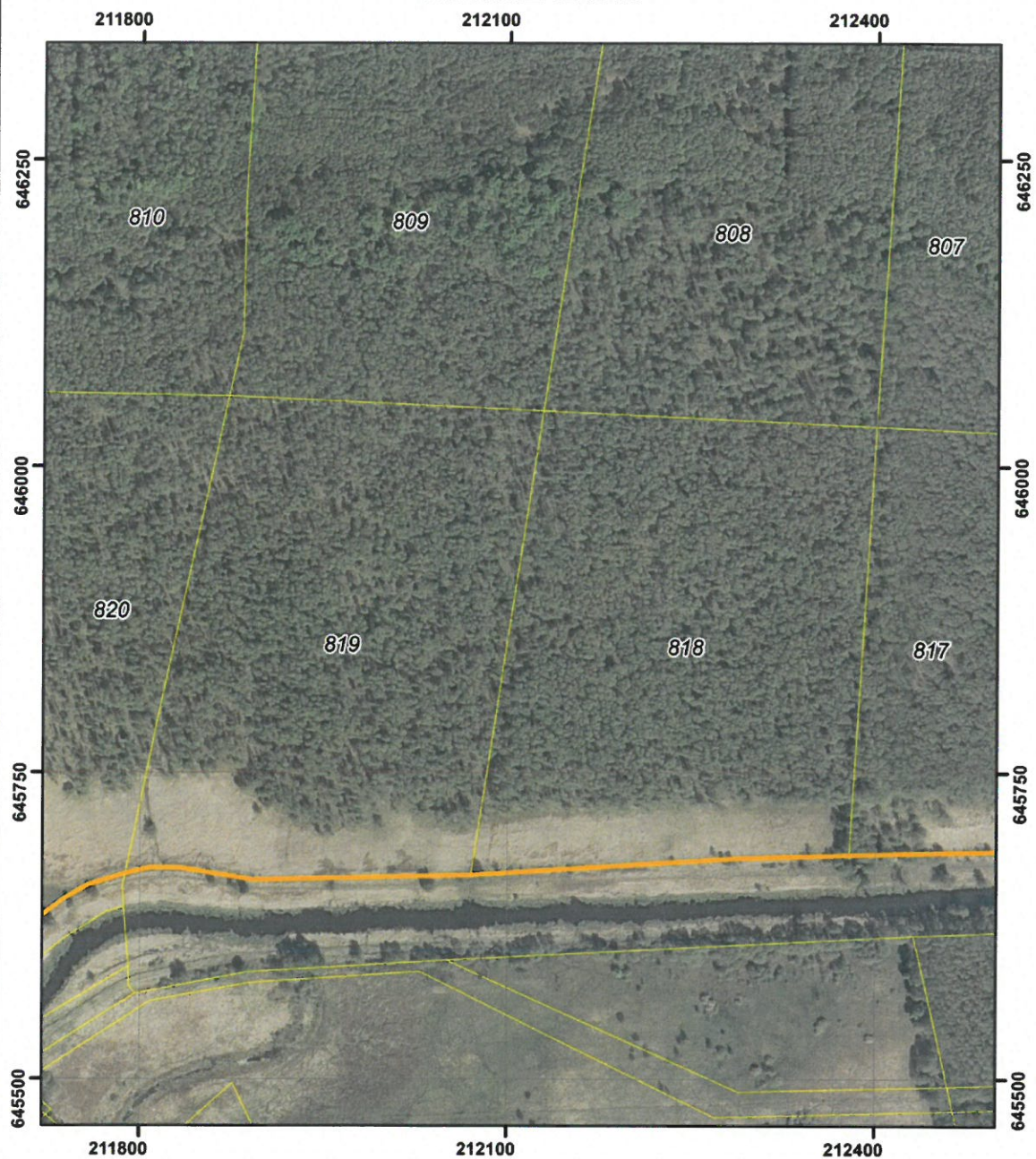

POŁOŻENIE I PRZEBIEG GRANICY REZERWATU PRZYRODY  
"OLSZANKA"  
ARKUSZ 12 Z 18



Objaśnienia:

-  Granica rezerwatu
-  Granice działek ewidencyjnych

układ współrzędnych: PL-1992

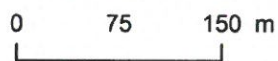

- System Identyfikacji Działek Rolnych  
baza danych LPIS (08.04.2016 r.)
- Mapa topograficzna: Główny Urząd Geodezji i Kartografii  
usługa przeglądania (21.08.2017 r.) aktualność podkładu (15.04.2013 r.)
- Ortofotomapa: Główny Urząd Geodezji i Kartografii  
usługa przeglądania (21.08.2017 r.) aktualność podkładu (2011 r.)





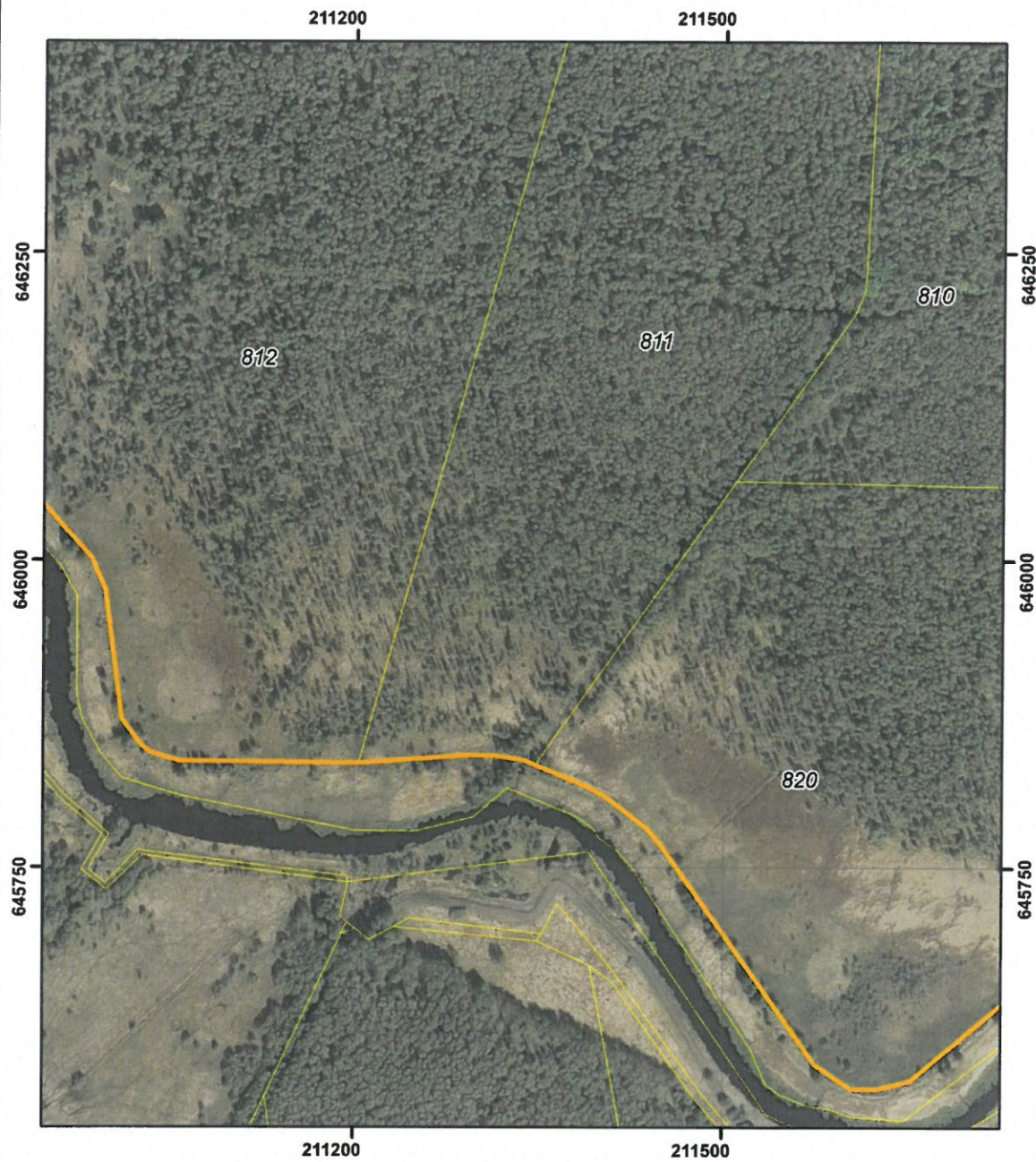

POŁOŻENIE I PRZEBIEG GRANICY REZERWATU PRZYRODY  
"OLSZANKA"  
ARKUSZ 13 Z 18



Objaśnienia:

-  Granica rezerwatu
-  Granice działek ewidencyjnych

układ współrzędnych: PL-1992

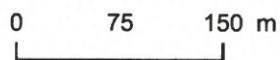

- System Identyfikacji Działek Rolnych  
baza danych LPIS (08.04.2016 r.)
- Mapa topograficzna: Główny Urząd Geodezji i Kartografii  
usługa przeglądania (21.08.2017 r.) aktualność podkładu (15.04.2013 r.)
- Ortofotomapa: Główny Urząd Geodezji i Kartografii  
usługa przeglądania (21.08.2017 r.) aktualność podkładu (2011 r.)





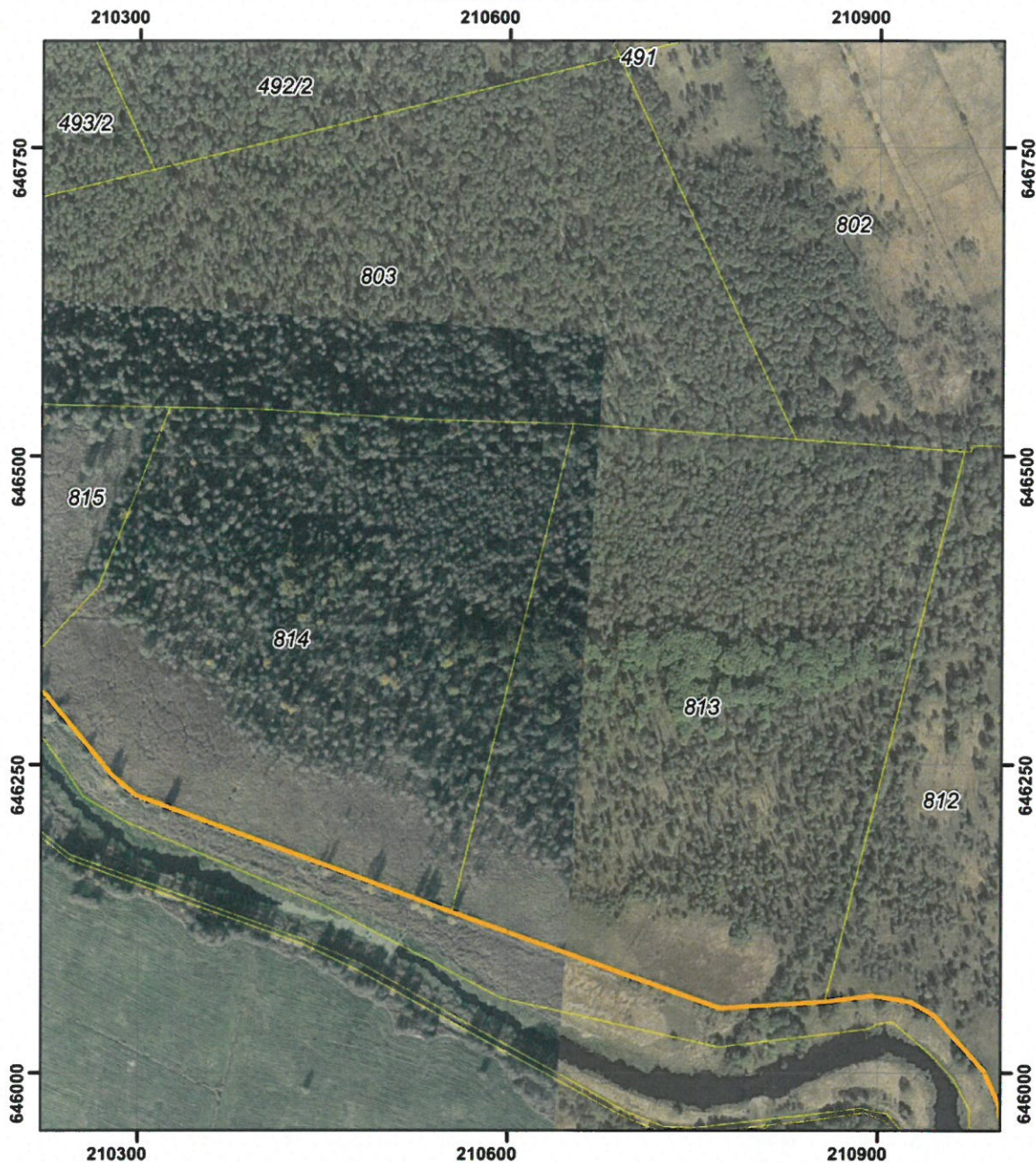

POŁOŻENIE I PRZEBIEG GRANICY REZERWATU PRZYRODY  
"OLSZANKA"  
ARKUSZ 14 Z 18



Objaśnienia:

-  Granica rezerwatu
-  Granice działek ewidencyjnych

układ współrzędnych: PL-1992



- System Identyfikacji Działek Rolnych  
baza danych LPIS (08.04.2016 r.)
- Mapa topograficzna: Główny Urząd Geodezji i Kartografii  
usługa przeglądania (21.08.2017 r.) aktualność podkładu (15.04.2013 r.)
- Ortofotomapa: Główny Urząd Geodezji i Kartografii  
usługa przeglądania (21.08.2017 r.) aktualność podkładu (2011 r.)





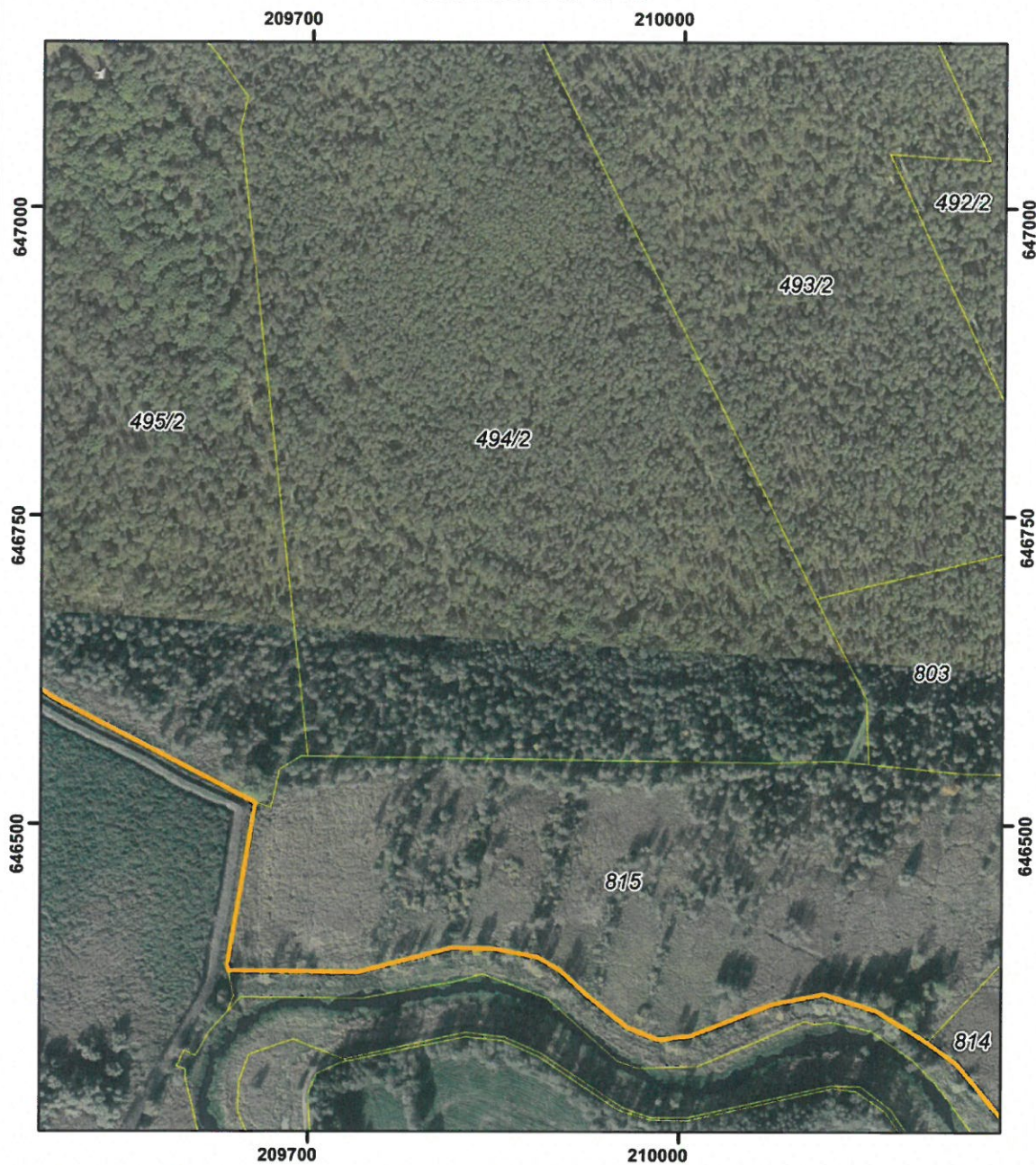

POŁOŻENIE I PRZEBIEG GRANICY REZERWATU PRZYRODY  
"OLSZANKA"  
ARKUSZ 15 Z 18



Objaśnienia:

-  Granica rezerwatu
-  Granice działek ewidencyjnych

układ współrzędnych: PL-1992



- System Identyfikacji Działek Rolnych  
baza danych LPIS (08.04.2016 r.)
- Mapa topograficzna: Główny Urząd Geodezji i Kartografii  
usługa przeglądania (21.08.2017 r.) aktualność podkładu (15.04.2013 r.)
- Ortofotomapa: Główny Urząd Geodezji i Kartografii  
usługa przeglądania (21.08.2017 r.) aktualność podkładu (2011 r.)





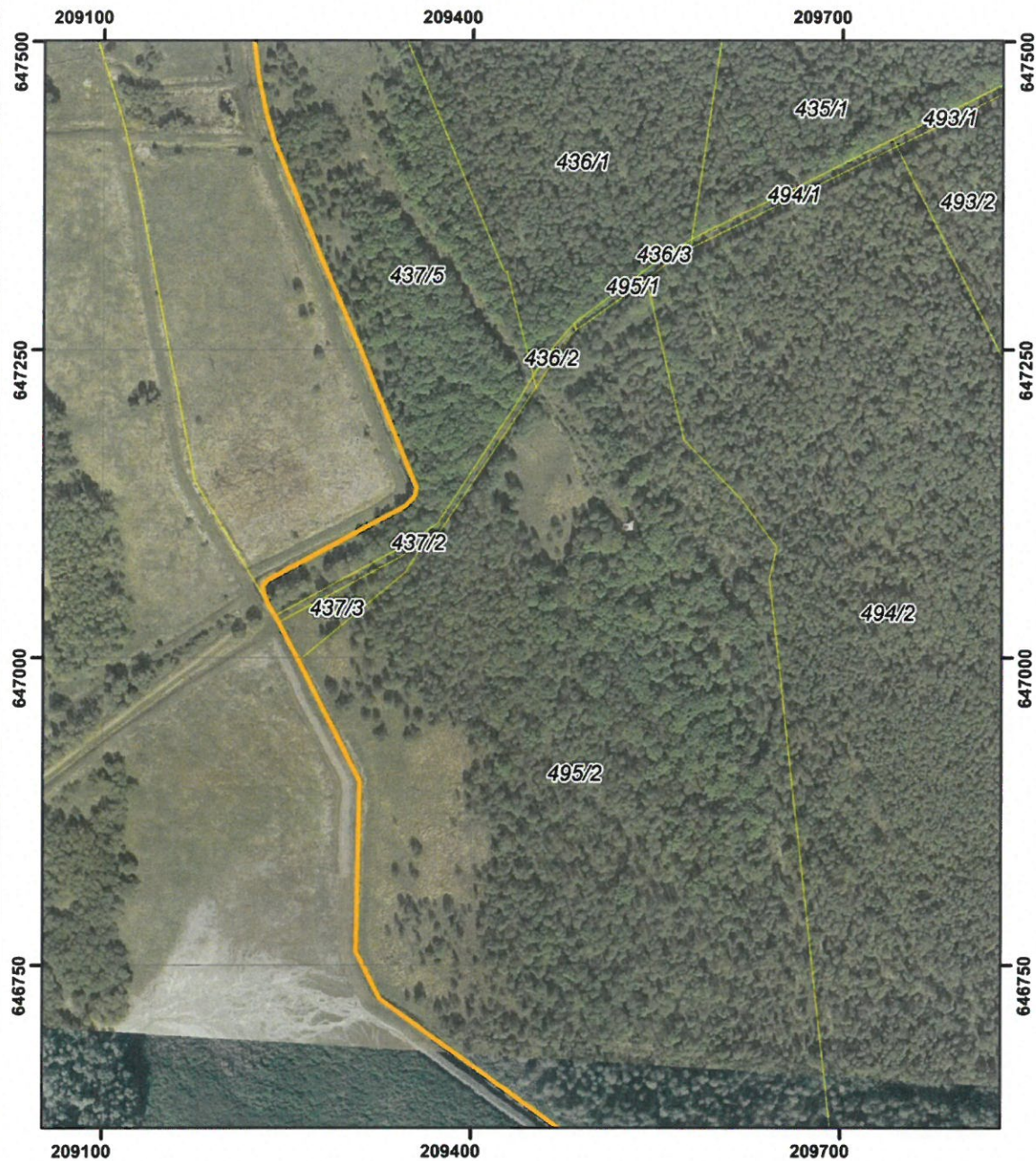

POŁOŻENIE I PRZEBIEG GRANICY REZERWATU PRZYRODY  
 "OLSZANKA"  
 ARKUSZ 16 Z 18



Objaśnienia:

-  Granica rezerwatu
-  Granice działek ewidencyjnych

układ współrzędnych: PL-1992

0 75 150 m



- System Identyfikacji Działek Rolnych  
baza danych LPIS (08.04.2016 r.)
- Mapa topograficzna: Główny Urząd Geodezji i Kartografii  
usługa przeglądania (21.08.2017 r.) aktualność podkładu (15.04.2013 r.)
- Ortofotomapa: Główny Urząd Geodezji i Kartografii  
usługa przeglądania (21.08.2017 r.) aktualność podkładu (2011 r.)





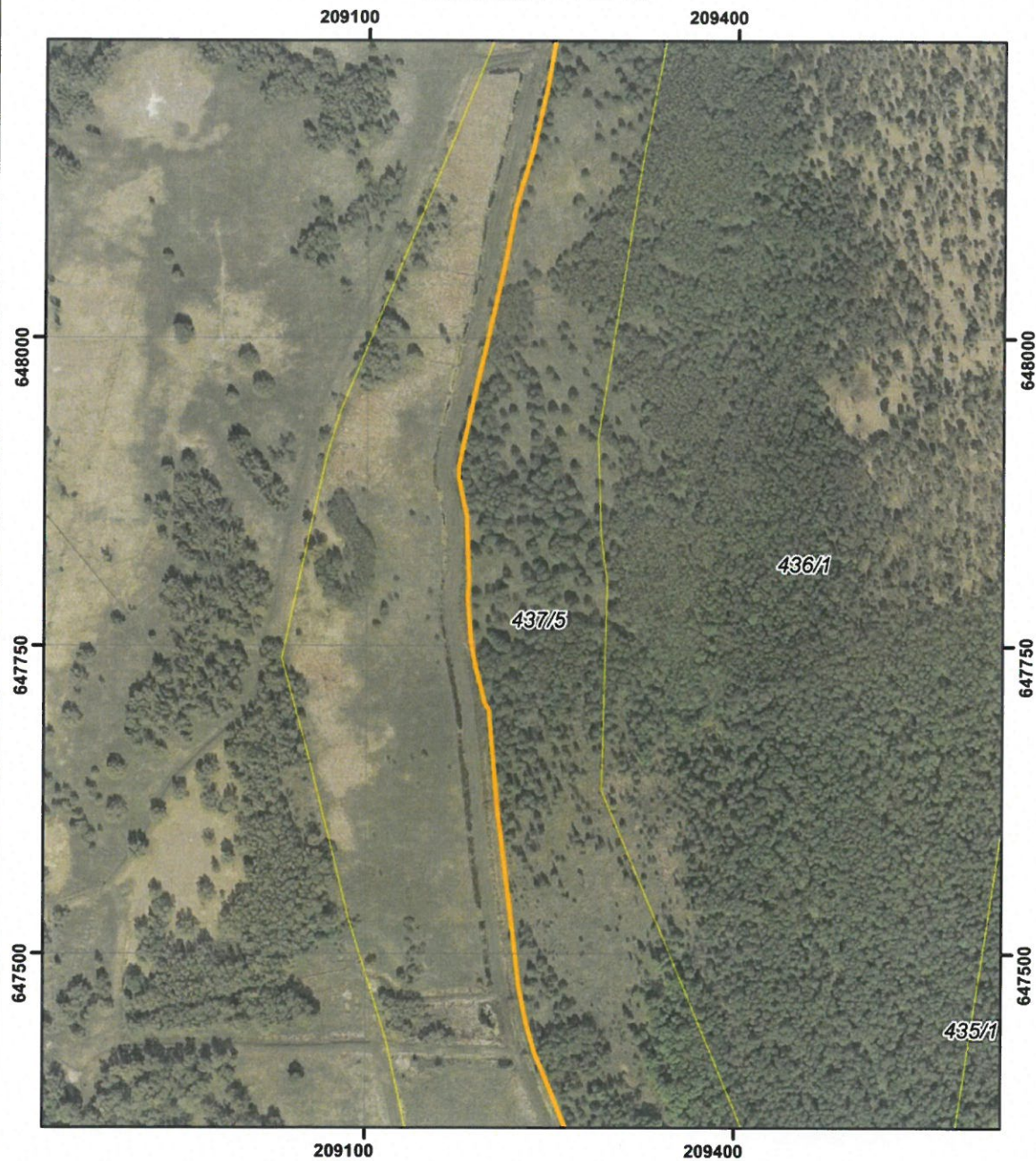

POŁOŻENIE I PRZEBIEG GRANICY REZERWATU PRZYRODY  
"OLSZANKA"  
ARKUSZ 17 Z 18



Objaśnienia:

-  Granica rezerwatu
-  Granice działek ewidencyjnych

układ współrzędnych: PL-1992

0 75 150 m



- System Identyfikacji Działek Rolnych  
baza danych LPIS (08.04.2016 r.)
- Mapa topograficzna: Główny Urząd Geodezji i Kartografii  
usługa przeglądania (21.08.2017 r.) aktualność podkładu (15.04.2013 r.)
- Ortofotomapa: Główny Urząd Geodezji i Kartografii  
usługa przeglądania (21.08.2017 r.) aktualność podkładu (2011 r.)

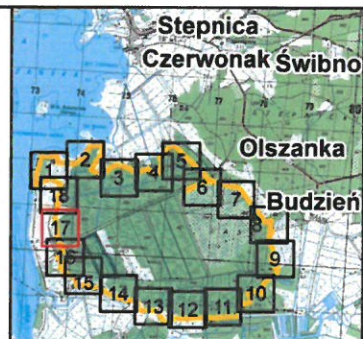



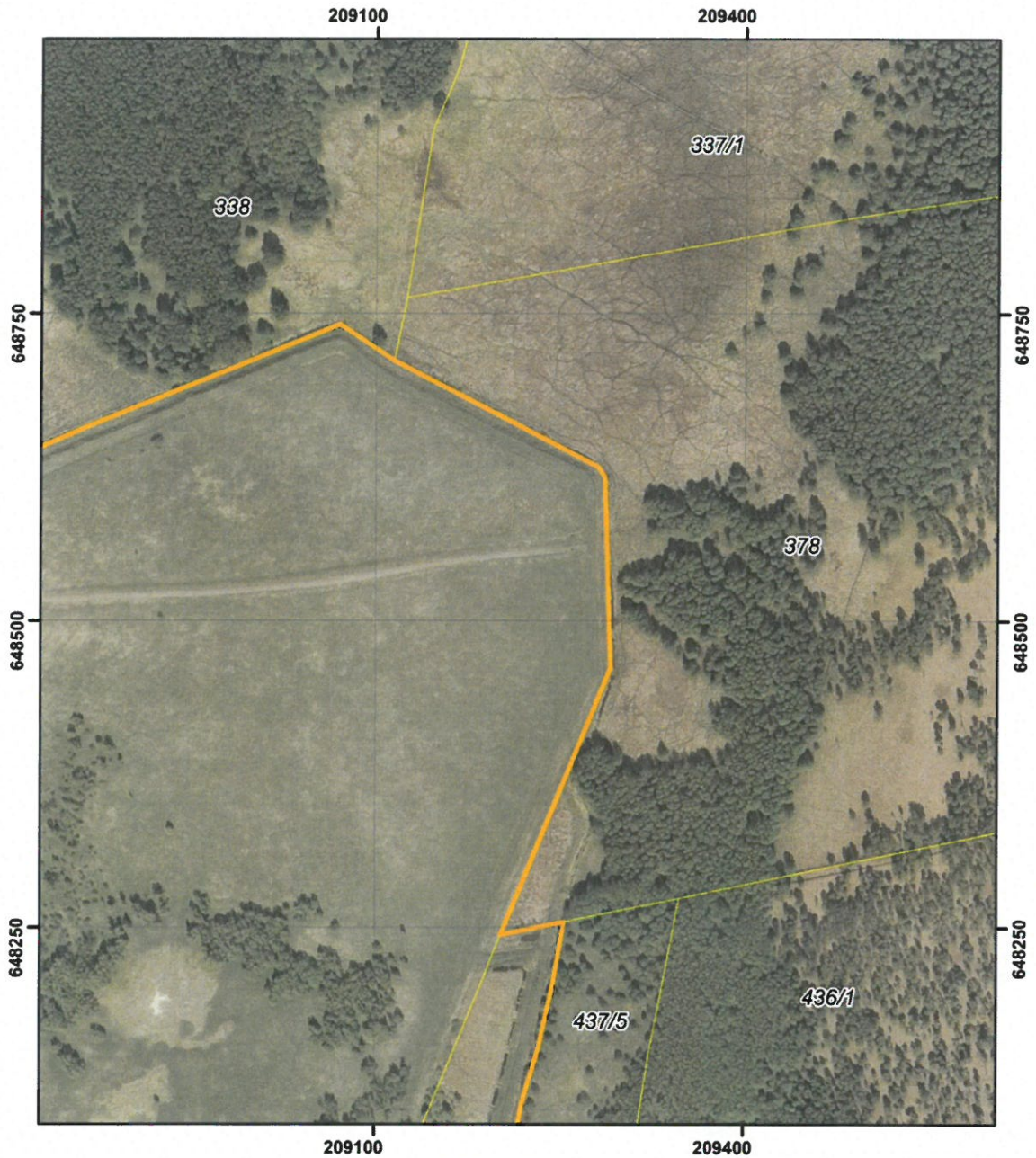

POŁOŻENIE I PRZEBIEG GRANICY REZERWATU PRZYRODY  
"OLSZANKA"  
ARKUSZ 18 Z 18



Objaśnienia:

-  Granica rezerwatu
-  Granice działek ewidencyjnych

układ współrzędnych: PL-1992

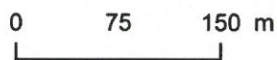

- System Identyfikacji Działek Rolnych  
baza danych LPIS (08.04.2016 r.)
- Mapa topograficzna: Główny Urząd Geodezji i Kartografii  
usługa przeglądania (21.08.2017 r.) aktualność podkladu (15.04.2013 r.)
- Ortofotomapa: Główny Urząd Geodezji i Kartografii  
usługa przeglądania (21.08.2017 r.) aktualność podkladu (2011 r.)





Załącznik nr 2 do zarządzenia Regionalnego Dyrektora Ochrony Środowiska w Szczecinie z dnia 19 grudnia 2017 r. w sprawie rezerwatu przyrody „Olszanka”

**Położenie i przebieg granic rezerwatu w postaci współrzędnych punktów załamania granicy, w układzie współrzędnych płaskich prostokątnych PL-1992.**

| Lp. | X         | Y         | Lp. | X         | Y         | Lp. | X         | Y         |
|-----|-----------|-----------|-----|-----------|-----------|-----|-----------|-----------|
| 1   | 646794,18 | 214052,87 | 40  | 645658,52 | 211757,89 | 79  | 646335,39 | 209958,47 |
| 2   | 646676,33 | 214024,73 | 41  | 645648,42 | 211740,29 | 80  | 646359,82 | 209926,99 |
| 3   | 646458,40 | 213739,62 | 42  | 645637,04 | 211724,40 | 81  | 646381,19 | 209903,52 |
| 4   | 646453,70 | 213738,97 | 43  | 645576,55 | 211653,29 | 82  | 646392,12 | 209884,86 |
| 5   | 646450,79 | 213738,57 | 44  | 645569,62 | 211626,25 | 83  | 646398,64 | 209850,11 |
| 6   | 646333,03 | 213723,04 | 45  | 645569,78 | 211605,32 | 84  | 646399,13 | 209815,39 |
| 7   | 646329,40 | 213722,57 | 46  | 645589,35 | 211575,06 | 85  | 646379,54 | 209740,04 |
| 8   | 646289,24 | 213717,27 | 47  | 645771,09 | 211447,31 | 86  | 646380,89 | 209634,61 |
| 9   | 646215,04 | 213708,04 | 48  | 645782,43 | 211437,34 | 87  | 646385,58 | 209633,69 |
| 10  | 646221,05 | 213696,03 | 49  | 645807,16 | 211404,73 | 88  | 646394,34 | 209635,17 |
| 11  | 646264,90 | 213648,46 | 50  | 645815,01 | 211391,25 | 89  | 646517,10 | 209655,92 |
| 12  | 646265,69 | 213605,97 | 51  | 645833,47 | 211347,22 | 90  | 646603,23 | 209490,35 |
| 13  | 646279,97 | 213558,50 | 52  | 645837,19 | 211338,33 | 91  | 646722,96 | 209325,17 |
| 14  | 646276,37 | 213534,75 | 53  | 645840,82 | 211314,77 | 92  | 646760,93 | 209305,58 |
| 15  | 646244,27 | 213470,97 | 54  | 645841,26 | 211292,99 | 93  | 646899,81 | 209308,43 |
| 16  | 646239,02 | 213420,60 | 55  | 645835,05 | 211203,64 | 94  | 646997,33 | 209258,48 |
| 17  | 646238,26 | 213413,33 | 56  | 645836,64 | 211058,15 | 95  | 647028,83 | 209242,22 |
| 18  | 646235,86 | 213402,82 | 57  | 645843,68 | 211034,84 | 96  | 647034,04 | 209239,25 |
| 19  | 646214,85 | 213395,09 | 58  | 645848,69 | 211027,83 | 97  | 647043,66 | 209233,48 |
| 20  | 646200,04 | 213401,02 | 59  | 645870,80 | 211011,17 | 98  | 647053,43 | 209230,02 |
| 21  | 646165,83 | 213436,54 | 60  | 645975,61 | 210997,92 | 99  | 647057,64 | 209229,07 |
| 22  | 646131,79 | 213465,01 | 61  | 646001,92 | 210986,19 | 100 | 647063,30 | 209233,24 |
| 23  | 646072,90 | 213467,44 | 62  | 646046,64 | 210946,11 | 101 | 647093,31 | 209289,46 |
| 24  | 646023,65 | 213436,64 | 63  | 646057,81 | 210926,35 | 102 | 647103,63 | 209308,51 |
| 25  | 646005,31 | 213391,19 | 64  | 646062,68 | 210894,39 | 103 | 647123,32 | 209345,66 |
| 26  | 646001,70 | 213315,93 | 65  | 646057,82 | 210856,61 | 104 | 647131,12 | 209353,12 |
| 27  | 645967,98 | 213236,53 | 66  | 646052,47 | 210771,48 | 105 | 647137,94 | 209354,54 |
| 28  | 645955,76 | 213215,77 | 67  | 646130,47 | 210554,43 | 106 | 647163,03 | 209344,39 |
| 29  | 645928,13 | 213210,64 | 68  | 646225,57 | 210298,21 | 107 | 647216,56 | 209322,14 |
| 30  | 645866,56 | 213211,09 | 69  | 646241,58 | 210278,91 | 108 | 647247,00 | 209310,01 |
| 31  | 645717,84 | 213227,98 | 70  | 646306,29 | 210225,29 | 109 | 647324,28 | 209276,49 |
| 32  | 645692,53 | 212754,65 | 71  | 646323,47 | 210201,37 | 110 | 647382,61 | 209252,76 |
| 33  | 645683,24 | 212378,74 | 72  | 646348,89 | 210160,60 | 111 | 647419,81 | 209237,46 |
| 34  | 645680,58 | 212286,47 | 73  | 646362,35 | 210117,50 | 112 | 647442,78 | 209230,93 |
| 35  | 645666,66 | 212070,10 | 74  | 646353,92 | 210074,94 | 113 | 647472,96 | 209224,54 |
| 36  | 645662,71 | 211892,18 | 75  | 646327,96 | 210007,87 | 114 | 647505,60 | 209220,64 |
| 37  | 645672,43 | 211832,60 | 76  | 646327,51 | 209999,68 | 115 | 647594,13 | 209209,56 |
| 38  | 645672,71 | 211807,76 | 77  | 646325,26 | 209986,88 | 116 | 647616,86 | 209206,51 |
| 39  | 645668,04 | 211788,08 | 78  | 646325,99 | 209981,35 | 117 | 647697,83 | 209199,00 |



| Lp. | X         | Y         | Lp. | X         | Y         | Lp. | X         | Y         |
|-----|-----------|-----------|-----|-----------|-----------|-----|-----------|-----------|
| 118 | 647703,19 | 209195,83 | 164 | 649304,54 | 209866,31 | 210 | 649038,55 | 212210,84 |
| 119 | 647718,24 | 209192,07 | 165 | 649349,72 | 209874,44 | 211 | 648921,79 | 212331,93 |
| 120 | 647733,32 | 209188,33 | 166 | 649394,23 | 209903,60 | 212 | 648896,76 | 212357,16 |
| 121 | 647753,15 | 209184,88 | 167 | 649423,48 | 209918,02 | 213 | 648803,26 | 212453,83 |
| 122 | 647788,72 | 209182,01 | 168 | 649458,66 | 209930,81 | 214 | 648774,13 | 212484,39 |
| 123 | 647803,42 | 209182,81 | 169 | 649461,28 | 209942,37 | 215 | 648716,60 | 212540,08 |
| 124 | 647855,37 | 209180,94 | 170 | 649469,91 | 210067,00 | 216 | 648631,66 | 212335,08 |
| 125 | 647869,02 | 209177,79 | 171 | 649482,67 | 210118,19 | 217 | 648585,29 | 212221,72 |
| 126 | 647887,66 | 209173,93 | 172 | 649480,79 | 210149,65 | 218 | 648581,34 | 212212,33 |
| 127 | 647894,97 | 209173,92 | 173 | 649469,72 | 210188,19 | 219 | 648508,69 | 212041,93 |
| 128 | 647960,40 | 209188,37 | 174 | 649458,09 | 210191,11 | 220 | 648502,29 | 212041,36 |
| 129 | 647995,51 | 209196,28 | 175 | 649405,62 | 210204,29 | 221 | 648495,27 | 212040,70 |
| 130 | 648058,29 | 209210,37 | 176 | 649295,39 | 210183,46 | 222 | 648491,89 | 212040,39 |
| 131 | 648108,19 | 209219,86 | 177 | 649282,63 | 210176,23 | 223 | 648596,53 | 212292,57 |
| 132 | 648150,99 | 209232,78 | 178 | 649155,33 | 210093,78 | 224 | 648698,67 | 212530,64 |
| 133 | 648202,69 | 209244,30 | 179 | 648941,29 | 209951,62 | 225 | 648706,42 | 212546,34 |
| 134 | 648254,83 | 209253,47 | 180 | 648878,42 | 210043,37 | 226 | 648709,94 | 212554,08 |
| 135 | 648244,25 | 209202,00 | 181 | 648883,20 | 210106,52 | 227 | 648671,57 | 212672,21 |
| 136 | 648461,44 | 209290,74 | 182 | 648825,53 | 210176,55 | 228 | 648649,63 | 212742,11 |
| 137 | 648616,82 | 209286,08 | 183 | 648882,25 | 210257,11 | 229 | 648629,39 | 212816,94 |
| 138 | 648625,49 | 209280,59 | 184 | 648912,36 | 210294,42 | 230 | 648616,59 | 212864,65 |
| 139 | 648712,01 | 209114,51 | 185 | 648995,03 | 210394,12 | 231 | 648616,37 | 212870,82 |
| 140 | 648741,54 | 209070,14 | 186 | 649040,53 | 210485,86 | 232 | 648616,49 | 212875,69 |
| 141 | 648659,43 | 208867,92 | 187 | 649033,00 | 210611,95 | 233 | 648620,01 | 212894,43 |
| 142 | 648594,27 | 208717,00 | 188 | 649029,24 | 210622,30 | 234 | 648622,77 | 212914,88 |
| 143 | 648695,83 | 208739,54 | 189 | 648967,67 | 210791,91 | 235 | 648618,13 | 212930,57 |
| 144 | 648833,58 | 208760,61 | 190 | 648911,40 | 210869,41 | 236 | 648609,13 | 212968,79 |
| 145 | 648983,88 | 208795,30 | 191 | 648907,72 | 210869,27 | 237 | 648587,87 | 213045,58 |
| 146 | 649099,77 | 208832,51 | 192 | 648890,45 | 210951,33 | 238 | 648568,68 | 213114,39 |
| 147 | 649186,14 | 208846,68 | 193 | 648915,89 | 211042,40 | 239 | 648543,85 | 213193,62 |
| 148 | 649211,13 | 208850,86 | 194 | 648920,99 | 211060,66 | 240 | 648539,14 | 213202,60 |
| 149 | 649231,22 | 208900,46 | 195 | 648961,12 | 211197,56 | 241 | 648445,77 | 213274,57 |
| 150 | 649217,31 | 209033,96 | 196 | 648880,31 | 211329,75 | 242 | 648367,40 | 213334,70 |
| 151 | 649238,43 | 209077,58 | 197 | 648857,80 | 211358,47 | 243 | 648300,87 | 213385,91 |
| 152 | 649254,92 | 209197,42 | 198 | 648876,25 | 211447,25 | 244 | 648236,82 | 213437,53 |
| 153 | 649193,12 | 209218,43 | 199 | 649093,08 | 211497,39 | 245 | 648139,24 | 213514,14 |
| 154 | 649118,02 | 209207,32 | 200 | 649173,07 | 211471,73 | 246 | 648088,88 | 213552,00 |
| 155 | 649096,43 | 209205,44 | 201 | 649225,16 | 211441,80 | 247 | 648015,14 | 213607,00 |
| 156 | 649055,91 | 209572,09 | 202 | 649271,44 | 211507,01 | 248 | 647939,34 | 213662,54 |
| 157 | 649065,69 | 209594,51 | 203 | 649342,32 | 211549,19 | 249 | 647871,83 | 213713,65 |
| 158 | 649112,66 | 209659,77 | 204 | 649378,89 | 211579,23 | 250 | 647791,13 | 213774,31 |
| 159 | 649137,29 | 209694,07 | 205 | 649477,69 | 211710,99 | 251 | 647845,05 | 213899,13 |
| 160 | 649202,00 | 209788,33 | 206 | 649494,37 | 211734,51 | 252 | 647582,34 | 213869,92 |
| 161 | 649219,20 | 209810,67 | 207 | 649401,50 | 211831,39 | 253 | 647583,74 | 213876,26 |
| 162 | 649233,54 | 209823,75 | 208 | 649312,02 | 211925,44 | 254 | 647594,39 | 213924,68 |
| 163 | 649274,00 | 209853,05 | 209 | 649156,71 | 212088,73 | 255 | 647587,60 | 213922,97 |



| Lp. | X         | Y         | Lp. | X         | Y         | Lp. | X                | Y                |
|-----|-----------|-----------|-----|-----------|-----------|-----|------------------|------------------|
| 256 | 647574,42 | 213919,68 | 260 | 647265,11 | 213919,96 | 264 | 646883,78        | 213966,27        |
| 257 | 647565,49 | 213917,46 | 261 | 647190,18 | 213947,81 | 265 | 646874,32        | 213970,01        |
| 258 | 647497,82 | 213865,93 | 262 | 647081,17 | 213925,72 | 266 | 646790,99        | 213985,70        |
| 259 | 647332,60 | 213846,26 | 263 | 646997,58 | 213899,11 | 267 | <b>646794,18</b> | <b>214052,87</b> |



## Uzasadnienie

Na podstawie art. 13 ust. 3 ustawy z dnia 16 kwietnia 2004 r. o ochronie przyrody (Dz. U. z 2016 r., poz. 2134, z późn. zm.) uznanie za rezerwat przyrody następuje w drodze aktu prawa miejscowego w formie zarządzenia regionalnego dyrektora ochrony środowiska, które określa jego nazwę, położenie lub przebieg granicy i otulinę, jeżeli została wyznaczona, cele ochrony oraz rodzaj, typ i podtyp rezerwatu przyrody, a także sprawującego nadzór nad rezerwatem.

Rezerwat przyrody „Olszanka” utworzony został rozporządzeniem Ministra Ochrony Środowiska, Zasobów Naturalnych i Leśnictwa z dnia 21 grudnia 1998 r. w sprawie uznania za rezerwat przyrody (Dz. U. Nr 161, poz. 1096). Za cel ochrony uznano zachowanie ze względów naukowych i dydaktycznych fragmentu bagiennego lasu olszowego i torfowiska bałtyckiego oraz rzadkich i ginących gatunków ptaków i ssaków. Powierzchnia rezerwatu w momencie utworzenia wynosiła 1290,51 ha.

Rozporządzeniem Nr 117/2006 Wojewody Zachodniopomorskiego z dnia 24 października 2006 r. w sprawie rezerwatu przyrody „Olszanka” (Dz. Urz. Woj. Zachodniopomorskiego Nr 109, poz. 2083) zwiększono powierzchnię rezerwatu do 1354,3963 ha (poprzez włączenie w jego granice rezerwatu przyrody „Wilcze Uroczysko”) oraz zmieniono cel ochrony na: „zachowanie ze względów przyrodniczych i naukowych torfowiska bałtyckiego, borów bagiennych i olsów oraz rzadkich i ginących gatunków ptaków i ssaków”.

Projekt niniejszego zarządzenia został opracowany z uwzględnieniem Wytycznych Generalnego Dyrektora Ochrony Środowiska w zakresie redagowania zarządzeń regionalnego dyrektora ochrony środowiska dotyczących rezerwatów przyrody. Powierzchnia rezerwatu wynika z powierzchni poligonu opisanego współrzędnymi punktów załamania granicy rezerwatu (matematyczna suma pola powierzchni rzutu). Zgodnie z dokonanymi obliczeniami aktualna powierzchnia wynosi 1354,95 ha. Różnica w odniesieniu do aktu tworzącego rezerwat wynosi + 0,55 ha i wynika ze sposobu dokonania jej obliczenia.

Rezerwat obejmuje grunty położone w Nadleśnictwie Goleniów w leśnictwach Olszanka i Stepnica, oddziały 336, 337, 338, 372, 373, 374, 375, 376, 377, 378, 427k, l, 428h, i, ~d, ~f, 429, 430, 431, 432, 433, 434, 435, 436, 437a, b, i, j, m, ~a, ~b, ~c, 482b, c, ~a, 483, 484, 485, 486, 487, 488, 489, 490, 491, 492, 493, 494, 495, 794, 795, 796, 797, 798, 799, 800, 801, 802, 803, 804, 805, 806, 807, 808, 809, 810, 811, 812, 813, 814, 815, 816, 817, 818, 819, 820 (według Planu urządzenia lasu Nadleśnictwa Goleniów na lata 2017-2026) oraz fragment pasa technicznego gazociągu wysokiego ciśnienia Dn 500 relacji Barlinek - Police / odpowiadające działkom ewidencyjnym nr 427/2, 428/2, 429/2, 429/3, 429/4, 482/2, 483/1, 484, 485, 486, 794, 795, 796, 797, 804/1 obręb Budzień, nr 336/1, 336/2, 337/1, 337/2, 338, 372/1, 373/1, 374, 375/1, 376, 377, 378, 430/1, 430/2, 430/3, 431/1, 431/2, 431/3, 432/1, 432/2, 432/3, 433/1, 433/2, 433/3, 434/1, 434/2, 434/3, 435/1, 435/2, 436/1, 436/2, 436/3, 437/2, 437/3, 437/5, 487, 488, 489, 490, 491, 492/2, 493/2, 494/1, 494/2, 495/1, 495/2, 495/3, 798, 799, 800, 801, 802, 803, 804/1 obręb Bogusławie w Gminie Stepnica oraz działkom ewidencyjnym nr 804/2, 805, 806, 807, 808, 809, 816, 817, 818, 819 obręb Bolesławice i nr 810, 811, 812, 813, 814, 815, 820 obręb Jedliny w Gminie Goleniów.

Nadzór nad rezerwatem, powierzony został obecnie Regionalnemu Konserwatorowi Przyrody w Szczecinie.

Cel ochrony rezerwatu nie ulega zmianie.

Wejście w życie niniejszego zarządzenia nie spowoduje skutków dla budżetu Państwa oraz nie wpłynie na rynek pracy. Akt ten nie wpłynie również na konkurencyjność gospodarki i przedsiębiorczość, w tym na funkcjonowanie przedsiębiorstw i rozwój regionalny. Obecne „zwiększenie” o 0,55 ha powierzchni rezerwatu może mieć związek z wydatkami JST – Gminach Stepnica i Goleniów w odniesieniu do regulacji wynikających z przepisów ustawy z dnia 12 stycznia 1991 r. o podatkach i opłatach lokalnych (Dz. U. z 2016 r., poz. 716 z późn. zm.).

Projekt niniejszego zarządzenia poddano konsultacjom poprzez wydanie obwieszczenia z dnia 22 sierpnia 2017 r., znak: WOPN-ON.6200.35.2017.AR w sprawie możliwości zapoznania się z projektem oraz o możliwości i terminie wnoszenia do niego propozycji i uwag - podano do publicznej wiadomości poprzez publikację w Biuletynie Informacji Publicznej RDOŚ, wywieszenie na tablicy ogłoszeń RDOŚ oraz przesłanie do właściwych miejscowo: Nadleśnictwa Goleniów, Regionalnej Dyrekcji Lasów Państwowych w Szczecinie, Urzędu Gminy i Miasta w Goleniowie, Urzędu Miasta i



Gminy w Stepnicy i Starostwa Powiatowego w Goleniowie z prośbą o jego wywieszenie na tablicach ogłoszeń przez okres 14 dni. Do treści projektu uwagi i wnioski wniesione zostały przez:

- 1) Zastępcę Dyrektora ds. Gospodarki Leśnej Regionalnej Dyrekcji Lasów Państwowych w Szczecinie w piśmie z dnia 11.09.2017 r., znak: ZO.7212.56.2017, gdzie zwrócono uwagę, iż według Planu Urządzenia Lasu dla Nadleśnictwa Goleniów na lata 2017-2026 oraz ewidencji gruntów i budynków powiatu goleniowskiego ww. rezerwat zajmuje powierzchnię: 1352,43 ha. Przedstawiona w projekcie różnica w powierzchni nie wynika z pomiarów geodezyjnych przeprowadzonych w terenie a jedynie z zastosowanej graficznej metody obliczania powierzchni. W związku z powyższym poproszono o niedokonywanie zmian powierzchniowych w takiej formie. Ww. zmiany należy dokonać w oparciu o przeprowadzone w terenie prace geodezyjne – *odpowiedź: przygotowane obecnie zarządzenie oraz sposób podawania w nim powierzchni rezerwatu, jako matematycznej sumy pola powierzchni rzutu, wynika z Wytycznych Generalnego Dyrektora Ochrony Środowiska w zakresie redagowania zarządzeń regionalnego dyrektora ochrony środowiska dotyczących rezerwatów przyrody i dotyczy wszystkich aktów wydawanych dla rezerwatów w kraju. Powyższy sposób nie podlega kwestionowaniu ze strony tutaj. RDOŚ, jednak mając na względzie różnice powierzchni pomiędzy danymi z ewidencji a obliczeniami z oprogramowania GIS, już na etapie projektu zarządzenia są one sygnalizowane w uzasadnieniu oraz podawane do konsultacji zarówno zarządcy terenu, jak i właściwej miejscowo JST i Starostwa;*
- 2) Dyrektora Departamentu Zarządzania Zasobami Przyrody Generalnej Dyrekcji Ochrony Środowiska w piśmie z dnia 12.12.2017 r., znak: DZP-wo.6200.48.2017.MK, gdzie zwrócono uwagę iż w załączniku nr 1 w objaśnieniach do rysunku należy uporządkować i ujednoczyć sposób przedstawiania danych dotyczących aktualności podkładu kartograficznego oraz dat odnoszących się do usług przeglądania. Jeżeli wskazana w projekcie zarządzenia data dotyczy usługi przeglądania, to w projekcie zarządzenia powinna widnieć data wczytania usługi i sporządzenia mapy (np. w formacie dd/mm/rrrr). Natomiast jeśli wskazana data dotyczy aktualności podkładu kartograficznego lub ortofotomapy, to w objaśnieniach do rysunku należy podać datę utworzenia zbioru danych – *odpowiedź: uwagę uwzględniono.*

Projekt zarządzenia, na podstawie art. 97 ust. 3 pkt. 2 ustawy o ochronie przyrody, został pozytywnie zaopiniowany przez Regionalną Radę Ochrony Przyrody w Szczecinie na posiedzeniu w dniu 31.10.2017 r.

Projekt zarządzenia, na podstawie art. 59 pkt 1 ustawy z dnia 23 stycznia 2009 r. o wojewodzie i administracji rządowej w województwie (Dz. U. z 2015 r. poz. 525 z późn. zm.), został uzgodniony przez Wojewodę Zachodniopomorskiego pismem z dnia 15.12.2017 r., znak: P-1.0522.85.2017.KD.

STARSZY SPECJALISTA  
Regionalna Dyrekcja Ochrony Środowiska  
w Szczecinie

  
Agnieszka Raclawska

w/z NACZELNIKA WYDZIAŁU  
Ochrony Przyrody i Obszarów Natura 2000  
Regionalna Dyrekcja Ochrony Środowiska  
w Szczecinie

  
Marcin Dziubak



